



Ministério da Educação  
Universidade Federal do Cariri

# Boletim

## Integrado de Pessoal e Serviços

**Agosto**  
**2022**



Ministério da Educação  
Universidade Federal do Cariri

## Sumário

<b>CONSUNI</b> .....	<b>3</b>
Portarias .....	4
Resoluções .....	24
Câmara Acadêmica .....	43
Atos Decisórios .....	44
Resolução .....	59
Câmara Administrativa .....	62
Ato Decisório .....	63
<b>REITORIA</b> .....	<b>64</b>
Portarias .....	65
<b>SPDCP</b> .....	<b>114</b>
Editais .....	115
<b>DIARI</b> .....	<b>117</b>
Extrato .....	118
<b>PROAD</b> .....	<b>120</b>
Extrato .....	121
Portarias .....	123
<b>PROCULT</b> .....	<b>129</b>
Editais .....	130
<b>PROGRAD</b> .....	<b>134</b>
Editais .....	135
Portarias .....	249
<b>PROGEP</b> .....	<b>251</b>
Aceleração da Promoção .....	252
Adicionais Ocupacionais.....	254
Designação e Dispensa de Função .....	265
Estágio Probatório.....	268
Férias e Interrupção de Férias.....	270
Incentivo á Qualificação.....	293
Licença.....	294
Posse e Admissão.....	297
Progressões .....	317
Remoção.....	347
Retribuição Por Titulação.....	349
Substituição.....	351
Vacância.....	354
<b>PRPI</b> .....	<b>355</b>
Editais .....	356
<b>PRAE</b> .....	<b>372</b>
Edital.....	373
<b>UNIDADES ACADÊMICAS</b> .....	<b>393</b>
<b>CCAB</b> .....	<b>394</b>
Portarias .....	395
<b>CCT</b> .....	<b>398</b>
Portarias .....	399
<b>FAMED</b> .....	<b>403</b>
Portarias .....	404
<b>IFE</b> .....	<b>416</b>
Editais .....	417
Portaria.....	424
<b>IISCA</b> .....	<b>425</b>
Portarias .....	426
<b>ANEXO SCDP</b> .....	<b>428</b>



Ministério da Educação  
Universidade Federal do Cariri

# **ATOS DO CONSUNI**



Ministério da Educação  
Universidade Federal do Cariri

PORTARIA CONSUNI N.º 25, DE 1º DE AGOSTO DE 2022

O PRESIDENTE DO CONSELHO UNIVERSITÁRIO DA UNIVERSIDADE FEDERAL DO CARIRI - UFCA, no uso da competência que lhe confere o Decreto Presidencial de 31 de maio de 2019, combinado com o inciso II, do art. 24 do Estatuto em vigor na UFCA, e com o inciso XIV, do art. 7º, e o art. 24, do Regimento Interno do Conselho Universitário da UFCA;

Considerando o que dispõe o art. 18 do Regimento Interno do Consuni da UFCA, resolve:

Art. 1º Dispensar, a pedido, FRANCISCO DE ASSIS NOGUEIRA, Matrícula SIAPE n. 1758801, da representação dos(as) técnicos(as)-administrativos(as), da Câmara Acadêmica da Universidade Federal do Cariri.

Art. 2º Designar, RODRIGO CARLOS DA ROCHA, Matrícula SIAPE n. 1084716, atual suplente da representação dos(as) técnicos(as)-administrativos(as), da Câmara Acadêmica desta Universidade, para a titularidade da mesma representação, em substituição a FRANCISCO DE ASSIS NOGUEIRA, com mandato remanescente até 04 de novembro de 2022.

Art. 3º Esta Portaria entra em vigor nesta data.

RICARDO LUIZ LANGE NESS  
Presidente do Conselho Universitário



Ministério da Educação  
Universidade Federal do Cariri

**PORTARIA CONSUNI N.º 26, DE 1º DE AGOSTO DE 2022**

O PRESIDENTE DO CONSELHO UNIVERSITÁRIO DA UNIVERSIDADE FEDERAL DO CARIRI - UFCA, no uso da competência que lhe confere o Decreto Presidencial de 31 de maio de 2019, combinado com os artigos 25 e 33 do Regimento Interno do Conselho Universitário da UFCA;

Considerando o que deliberou a Câmara Acadêmica, em sua Décima Oitava Reunião Ordinária, em 04 de julho de 2022;

Considerando a Portaria Consuni n. 21, de 20 de junho de 2022, resolve:

Art. 1º Designar, LAURA HÉVILA INOCENCIO LEITE, Matrícula SIAPE n. 1210233, para a Vice-Presidência, da Câmara Acadêmica, desta Universidade, com mandato remanescente até 16 de novembro de 2022.

Art. 2º Esta Portaria entra em vigor nesta data.

**RICARDO LUIZ LANGE NES**  
Presidente do Conselho Universitário



Ministério da Educação  
Universidade Federal do Cariri

PORTARIA CONSUNI N.º 27, DE 09 DE AGOSTO DE 2022

A PRESIDENTE EM EXERCÍCIO DO CONSELHO UNIVERSITÁRIO DA UNIVERSIDADE FEDERAL DO CARIRI, no uso da competência que lhe confere a Portaria nº 229/GR/UFCA, de 21 de junho de 2019, publicada no Diário Oficial da União, no dia 24 de junho de 2019, edição n. 119, seção 2, página 23, combinado com o inciso III, do art. 25, do Estatuto em vigor na UFCA, e com os art. 6º e o inciso XIV do art. 7º, do Regimento Interno do Conselho Universitário da UFCA;

Considerando o OFÍCIO N.º 55/2022/PROCULT/UFCA;

Considerando o disposto no art. 24 do Regimento Interno do Conselho Universitário; resolve:

Art. 1º Reconduzir REGINALDO FERREIRA DOMINGOS, Matrícula SIAPE 1543921, para compor a Câmara Acadêmica, da Universidade Federal do Cariri, como representante dos(as) coordenadores(as) dos cursos, projetos e programas de cultura, na condição de titular, com mandato até 09 de agosto de 2023, sendo permitida apenas 1(uma) única recondução.

Art. 2º Designar CARLOS RENATO DE LIMA BRITO, Matrícula SIAPE 1146032, para compor a Câmara Acadêmica, da Universidade Federal do Cariri, como representante dos(as) coordenadores(as) dos cursos, projetos e programas de cultura, na condição de suplente, com mandato até com mandato até 09 de agosto de 2023, sendo permitida apenas 1(uma) única recondução.

Art. 3º Esta Portaria entra em vigor nesta data.

LAURA HÉVILA INOCENCIO LEITE  
Presidente do Conselho Universitário em exercício



Ministério da Educação  
Universidade Federal do Cariri

## RESOLUÇÃO CONSUNI N.º 98, DE 18 DE AGOSTO DE 2022

Estabelece normas regulando e disciplinando o funcionamento de cursos de pós-graduação lato sensu.

O PRESIDENTE DO CONSELHO UNIVERSITÁRIO DA UNIVERSIDADE FEDERAL DO CARIRI, no uso da competência que lhe confere o Decreto Presidencial de 31 de maio de 2019, publicado no Diário Oficial da União no dia 3 de junho de 2019, seção 2, página 1, combinado com o inciso II, do art. 24, do Estatuto em vigor da Universidade Federal do Cariri - UFCA e o art. 7º, inciso XVI, do Regimento Interno do Conselho Universitário da UFCA;

Considerando o que deliberou a Conselho Universitário, na sua Trigésima Quinta Reunião Ordinária, em 18 de agosto de 2022;

Considerando a documentação constante nos autos do Processo n. 23507.002329/2022-23, resolve:

### CAPÍTULO I DA FINALIDADE E DA ORGANIZAÇÃO

Art. 1º Para fins desta Resolução, define-se:

I - Curso: programa de estudos que descreve, no mínimo, o nome, a grande Área, a Unidade proponente, a organização didático-pedagógica, a modalidade, a matriz curricular e a carga horária dos componentes curriculares e o corpo docente.

II - Turma: proposta de execução de um curso e que descreve, no mínimo, o nome do curso, a edição da turma, contatos da turma, coordenadores, corpo docente, equipe de apoio, calendário e orçamento.

III - Credenciamento: é a aprovação de um curso no Conselho Universitário - Consuni, que o torna habilitado a oferecer turmas.

IV - Projeto Pedagógico de Curso - PPC: documento disposto em formulário padrão, que deve ser preenchido pela Coordenação proponente do Curso de forma completa e circunstanciada com todas as informações de funcionamento e gestão.

V - Trabalho de Conclusão de Curso - TCC: trabalho acadêmico e sistematizado de caráter obrigatório, fruto de pesquisa teórica, empírica, metodológica ou prática, que apresente, de forma organizada, análise e síntese a fim de construir novos conhecimentos. As modalidades são: monografias, artigos científicos, projetos, projetos experimentais, projetos culturais, projetos de inovação tecnológica, relatórios técnicos, maquetes, registros de propriedade intelectual e patentes, softwares, desenvolvimento de aplicativos, desenvolvimento de materiais didáticos e instrucionais e desenvolvimento de manuais e cartilhas de produtos, processos e técnicas.

VI - Componente curricular: conjunto de atividades configuradas em um plano de ensino desenvolvido num período letivo.

Art. 2º A pós-graduação lato sensu, na modalidade Especialização e Master of Business Administration - MBA, tem como objetivo aprofundar e completar a formação acadêmica de portadores de diploma de Curso Superior, visando a educação continuada de qualidade, a melhoria do perfil profissional e o aprimoramento da atuação no mercado de trabalho, nas diversas áreas do conhecimento e setores da sociedade, bem como o desenvolvimento social, cultural, econômico, sustentado e sustentável em âmbito regional e nacional.

Parágrafo Único: Os cursos poderão ser presencial, semipresencial e à distância, em conformidade com a legislação vigente do Ministério da Educação - MEC e da Universidade Federal do Cariri - UFCA, observadas as normas e as demais condições aplicáveis à oferta, à avaliação e à regulação de cada modalidade, bem como o Plano de Desenvolvimento Institucional - PDI.



Ministério da Educação  
Universidade Federal do Cariri

Art. 3º Os cursos de especialização devem compreender estudos avançados no domínio da especialidade e Área do conhecimento abrangidos pela UFCA.

Art. 4º Os cursos de especialização terão duração mínima de 360 (trezentas e sessenta) horas, não computado o tempo de estudo individual ou em grupo, sem assistência docente, e o reservado, obrigatoriamente, para elaboração de trabalho de conclusão de curso.

§ 1º Cada curso, na forma do Projeto Pedagógico de Curso - PPC a ser aprovado pelo Consuni, definirá seu prazo de duração, respeitando o mínimo de 2(dois) e o máximo de 4 (quatro) semestres letivos, sendo assim:

I - o prazo de duração de que trata esse parágrafo é referente à integralização curricular e à apresentação ou defesa Trabalho de Conclusão de Curso - TCC;

II - a modalidade de TCC deverá ser definida no PPC, observando o disposto no art. 1º, alínea e;

III - o TCC deverá ser apresentado ou defendido após a integralização dos créditos exigidos para o curso;

IV - na excepcionalidade, a ser avaliada pela coordenação do curso, com anuência da Pró-reitoria de Pesquisa, Pós-Graduação e Inovação - PRPI, o(a) discente poderá apresentar ou defender a monografia ou o trabalho de conclusão de curso até o 4º semestre;

V - será desligado do curso o discente que extrapolar o prazo supramencionado.

§ 2º O discente que for desligado poderá recorrer desta decisão junto à Câmara Acadêmica mediante requerimento e documentação comprobatória que justifique o não cumprimento do prazo que trata o art. 4º, § 1º e inciso IV.

Art. 5º Os cursos estarão vinculados à UFCA ou poderão resultar da associação desta com outras instituições públicas ou privadas.

Art. 6º Os Projetos Pedagógicos de Curso de pós-graduação lato sensu que envolvam recursos financeiros deverão ser apreciados pela Câmara Administrativa ficando sua gestão financeira na responsabilidade de uma Fundação de Apoio (quando couber).

Art. 7º A(s) turma(s) de pós-graduação lato sensu de que trata esta Resolução poderá(ão) ter as aulas ministradas fora dos campi da UFCA, a critério da coordenação do curso.

§ 1º Quando ocorrer nas dependências da UFCA, a responsabilidade de lotação é da Unidade Acadêmica a qual o curso está vinculado;

§ 2º Em casos excepcionais, um curso pode mudar de modalidade (explicitada no art. 2º, parágrafo único desta Resolução), com anuência da PRPI e devidamente aprovado pelo Consuni.

§ 3º Na modalidade presencial, é permitido até 20% (vinte por cento) da carga horária em plataformas digitais, desde que previsto no PPC e seja devidamente informado ao aluno. Ou carga horária superior em observância à legislação vigente.

Art. 8º A coordenação geral dos cursos de especialização na UFCA caberá, no plano deliberativo, à Câmara Acadêmica da UFCA, no plano executivo geral à PRPI.

Art. 9º Os programas de residência médica e multiprofissional em saúde incluem-se na categoria de curso de pós-graduação lato sensu, porém não são regidos por esta Resolução e sim por portarias específicas de suas comissões nacionais e coordenadorias.

## CAPÍTULO II DA APROVAÇÃO E DO FUNCIONAMENTO

Art. 10. Os cursos de especialização serão aprovados pelo Consuni com validade de 3 (três) anos, mediante planos elaborados nos termos do que dispõe a legislação federal em vigor, à vista de parecer da PRPI, sendo assim:

I - os projetos de curso deverão ser encaminhados em formulário-padrão da PRPI (Anexo I), preenchido de forma explícita e circunstanciada;





Ministério da Educação  
Universidade Federal do Cariri

I - os projetos de curso que utilizarem recursos humanos e/ou infraestrutura física de uma ou mais unidades acadêmicas deverão, obrigatoriamente, ser aprovados pelo(s) Conselho(s) da(s) mesma(s) e encaminhados à PRPI;

II - os projetos de curso que utilizarem recursos para deslocamento (diárias, passagens, transporte, entre outros) deverão, obrigatoriamente, ser aprovados pelo(s) órgãos responsáveis da UFCA e encaminhados à PRPI;

III - nos projetos de curso que demandem recursos para deslocamento de servidores (diárias, passagens, transporte e outros) deverão constar, obrigatoriamente, manifestação prévia dos órgãos responsáveis da UFCA, quanto a disponibilidade de tais recursos com posterior encaminhamento à PRPI;

III - a PRPI encaminhará o projeto à Câmara Acadêmica que emitirá parecer com posterior homologação pelo Consuni.

Art. 11. A coordenação didático-pedagógica do curso deverá gerar relatório ao término de cada turma, no prazo máximo de 90 (noventa) dias, cujos indicadores serão avaliados pela PRPI e submetidos à Câmara Acadêmica.

Parágrafo único. Caso a coordenação didático-pedagógica do curso não cumpra com o prazo descrito no caput do art. 11, a direção da Unidade Acadêmica a qual o curso está vinculado será notificada para que possa tomar as medidas administrativas cabíveis.

Art. 12. O corpo docente dos cursos de especialização deverá ser constituído por servidores docentes ou técnico-administrativos, especialistas ou de reconhecida capacidade técnico-profissional, sendo que 50% (cinquenta por cento) destes, pelo menos, deverão apresentar titulação de mestre ou de doutor obtida em programa de pós-graduação stricto sensu reconhecido pelo Ministério da Educação.

§ 1º Os docentes designados para orientação de monografia ou trabalho de conclusão de curso deverão fazer parte do corpo docente que irá ministrar o curso e serem portadores do título de mestre ou doutor;

§ 2º Cada docente orientador(a) deverá ter como orientandos 5 (cinco) discentes do curso, no máximo.

Art. 13. Os cursos de especialização somente poderão ter início após a sua aprovação pelo Consuni.

§ 1º Os cursos credenciados estarão atrelados à grande área de conhecimento a qual se vincula o projeto.

§ 2º A PRPI, após consultar a Câmara Acadêmica, poderá, a qualquer tempo, determinar a suspensão temporária ou o cancelamento dos cursos que deixarem de atender as exigências destas normas.

§ 3º Em caso de suspensão temporária, a Câmara Acadêmica determinará as modificações necessárias ao atendimento das exigências de que trata o parágrafo anterior.

§ 4º A oferta de novas turmas de especialização dar-se-á mediante avaliação favorável dos relatórios gerados ao término das turmas, conforme explicitado no art. 11 desta Resolução.

§ 5º As alterações promovidas quando da inserção de nova turma, deverão ser precedidas de aprovação pela Coordenadoria de Pós-Graduação da Pró-Reitoria de Pesquisa, Pós-Graduação e Inovação (CPG/PRPI), respeitando a condição do §4º deste artigo, e ainda:

I - para inclusão de novo docente, será necessário anuência do Conselho da Unidade Acadêmica a qual estiver vinculado;

II - para quaisquer outras alterações será necessária a anuência do conselho da Unidade Acadêmica a qual estiver vinculado e da CPG/PRPI.

### CAPÍTULO III DO REGIME DIDÁTICO



Ministério da Educação  
Universidade Federal do Cariri

Art. 14. Cada curso de especialização estará sujeito a um projeto de curso elaborado por grupo de professores e aprovado pelo conselho da Unidade Acadêmica aos quais o curso esteja vinculado e submetido à PRPI, para aprovação pelo Consuni e credenciamento pela UFCA.

§ 1º Em caso de proposta interdisciplinar, envolvendo diversas unidades acadêmicas, o PPC deverá indicar qual Unidade Acadêmica será a sede do curso;

§ 2º A coordenação didático-pedagógica da especialização será referendada ou indicada pelo conselho da Unidade Acadêmica e terá como objetivos planejar, acompanhar, controlar e avaliar o curso.

§ 3º Em caso de propostas de cursos à distância (EaD) deverá seguir os trâmites definidos pelo Centro de Ensino à Distância - Cead.

Art 15. Compete à coordenação do curso:

I - inserir no sistema, após análise de equivalência pelo professor do componente curricular, os pedidos de aproveitamento de estudos;

II - manter o discente informado sobre o plano de curso;

III - lançar ou certificar, no sistema, ao final de cada semestre, a relação de frequência e de notas de cada discente;

IV - lançar ou certificar, no sistema, ao final de cada curso, o título e o nome do professor orientador da monografia ou do trabalho de conclusão de curso;

V - elaborar o relatório final das atividades do curso nos termos de que dispõe o art. 11º desta norma e enviá-lo à PRPI (Anexo II);

VI - enviar à PRPI, após aprovação da Unidade Acadêmica, a inclusão de docentes;

VII - enviar à PRPI proposta de inclusão de componentes curriculares, de mudança no número de créditos ou de qualquer outra alteração na estrutura curricular, a fim de que seja encaminhada à Câmara Acadêmica para homologação; e

VIII - exercer as demais atribuições que se incluam, de maneira expressa ou implícita, no âmbito de sua competência.

§ 1º Na impossibilidade da execução de alguma atividade descrita nos incisos supracitados pela coordenação do curso, a Unidade Acadêmica a qual o curso está vinculado será notificada para que tome as medidas administrativas cabíveis para a resolução do problema.

§ 2º As propostas de que tratam os incisos VI e VII deverão ser encaminhadas, no mínimo, 2 (dois) meses antes do início do semestre subsequente. Salvo casos excepcionais a serem avaliados pela PRPI.

§ 3º A eventual substituição do coordenador de curso deverá ser comunicada à PRPI através de ofício e portaria com nova coordenação expedida pela direção da Unidade Acadêmica em que o curso está vinculado.

§ 4º No decorrer da integralização dos componentes curriculares, será vedada ao professor a coordenação de mais de um curso de especialização.

Art. 16. Na elaboração do TCC de que trata o art. 4º, §1º, inciso III, cada discente terá 1 (um) docente orientador(a) a quem caberá:

I - aconselhar o discente quanto à escolha do tema do TCC;

II - orientar em todas as fases da monografia ou do trabalho de conclusão de curso; e

III - enviar para o coordenador do curso a relação dos discentes que concluíram a monografia ou o trabalho de conclusão de curso por ele orientados.

Parágrafo único. A avaliação do TCC será expressa no resultado final, por meio de nota cadastrada no Sistema Integrado de Gestão de Atividades Acadêmicas - SIGAA.

Art. 17. A integralização curricular de cada curso abrangerá uma sequência ordenada de componentes curriculares e outras atividades acadêmicas, cuja conclusão e aprovação dará direito ao certificado.

Art. 18. O controle da integralização curricular será feito pelo sistema de créditos- hora, correspondendo 1 (um) crédito a 16 (dezesesseis) horas.



Ministério da Educação  
Universidade Federal do Cariri

Parágrafo único. A hora-aula terá duração de 60 (sessenta) minutos.

Art. 19. A avaliação do rendimento acadêmico nos cursos de especialização será feita por componente curricular, abrangendo sempre os aspectos de assiduidade e eficiência, ambos eliminatórios.

§ 1º A critério do professor, a avaliação da eficiência em cada componente curricular far-se-á por um ou mais dos seguintes meios de aferição: provas, exames, trabalhos, projetos, assim como participação geral nas atividades do componente curricular.

§ 2º A avaliação de que trata este artigo será expressa, ao final de cada componente curricular, mediante notas de 0 (zero) a 10 (dez) com, no máximo, uma casa decimal.

§ 3º A avaliação de atividades correspondentes a seminários e palestras técnicas será expressa, ao final de cada componente curricular, mediante nota, tal como descrito no parágrafo anterior.

Art. 20. Fará jus ao certificado da especialização o discente que tiver obtido frequência de, pelo menos, 75% (setenta e cinco por cento) da carga horária prevista para o curso, nota 7 (sete), no mínimo, por componente curricular e TCC aprovado.

§ 1º A média geral de que trata este artigo será calculada pela seguinte fórmula:  $M = (\sum n \cdot c) / (\sum c)$ , onde M é a média geral, expressa em dígitos de 0 (zero) a 10 (dez) com uma casa decimal, ni é o resultado obtido no componente curricular i e ci é o número de créditos correspondentes ao componente curricular i.

§ 2º Para o cálculo da média geral ponderada não serão computadas as notas obtidas em componentes curriculares de pós-graduação cursadas e que foram objeto de aproveitamento de estudos realizados fora desta instituição.

Art. 21. A realização de provas ou exames de 2ª (segunda) chamada e a recuperação de notas dos componentes curriculares ficarão a critério dos docentes que irão ministrá-las.

Art. 22. Será assegurada ao docente, na avaliação do rendimento acadêmico, liberdade de formulação das questões e autoridade de julgamento.

Art. 23. Os cursos de pós-graduação lato sensu oferecidos à distância deverão incluir, necessariamente, provas presenciais e defesa presencial individual de monografia ou trabalho de conclusão de curso.

#### CAPÍTULO IV DA ADMISSÃO, MATRÍCULA E TRANSFERÊNCIA

Art. 24. Só poderão ser admitidos em cursos de especialização os candidatos portadores de diplomas de curso superior e que tenham sido julgados aptos em processo seletivo esta belecido previamente em edital.

I - no edital de seleção, deve constar, no mínimo, os seguintes documentos a serem entregues pelos candidatos:

- a) histórico escolar;
- b) currículo formulado pela plataforma Lattes (<http://lattes.cnpq.br/>);
- c) diploma de curso superior ou comprovante que o substitua;
- d) comprovante de pagamento de taxa de inscrição, quando solicitada; e
- e) cópias do RG e do CPF.

Parágrafo único. A coordenação de curso, mediante edital homologado pela PRPI, deverá definir as condições relativas à inscrição e à seleção de candidatos.

Art. 25. A matrícula deve assegurar ao discente a condição de membro do corpo discente da UFCA, garantindo-lhe o direito de cumprir a integralização curricular para obtenção do certificado.

I - A matrícula far-se-á na coordenação de cada curso, obedecendo a calendário específico e às seguintes exigências:

- a) aprovação na seleção;
- b) diploma de curso superior ou comprovante que o substitua;
- c) histórico escolar;



Ministério da Educação  
Universidade Federal do Cariri

- d) cadastro preenchido pelo discente e assinado pelo coordenador; e
- e) cópias do RG e do CPF.

§ 1º A matrícula curricular será feita sob a orientação da coordenação de cada curso.

§ 2º Cada discente deverá se matricular em pelo menos um componente curricular ofertado.

Art. 26. A coordenação de cada curso, sob parecer dos professores dos componentes curriculares, poderá efetivar a matrícula com o aproveitamento de estudos.

§1º Na concessão do aproveitamento, examinar-se-á a equivalência dos estudos realizados componente curricular objeto do pleito.

§ 2º Os componentes curriculares passíveis de aproveitamento serão analisadas no âmbito da coordenação do curso e, posteriormente, encaminhado parecer à Coordenadoria de Pós- Graduação da PRPI.

Art. 27. A critério da coordenação, os cursos de especialização poderão viabilizar, desde que haja vagas, a transferência de discentes oriundos de cursos análogos ou equivalentes.

## CAPÍTULO V DOS CERTIFICADOS

Art. 28. A UFCA concederá certificados de especialização aos discentes que cumprirem as exigências do art. 20 destas normas.

§ 1º Cada coordenação de curso de pós-graduação lato sensu deverá solicitar o certificado de conclusão para os discentes que integralizarem a carga horária específica dos componentes curriculares e frequência mínima de 75% (setenta e cinco por cento), através de processo no Sistema Integrado de Patrimônio, Administração e Contratos - Sipac, solicitando a primeira via do certificado de conclusão para cada discente, direcionado à Divisão de Apoio aos Programas de Pós-Graduação lato sensu e incluir os seguintes documentos:

- I - ofício da coordenação do curso solicitando o certificado de conclusão para cada discente;
- II - cópia do RG ou CNH;
- III - cópia da certidão de nascimento ou casamento;
- IV - cópia do diploma de graduação;
- V - cópia do histórico da graduação;
- VI - histórico atualizado da especialização cursada; e
- VII - nada consta da biblioteca.

Art 29. Os certificados de conclusão de curso devem mencionar a área de conhecimento do curso e ser acompanhados do respectivo histórico escolar.

§1º Os certificados de conclusão de curso devem ter registro próprio na instituição.

§2º Os certificados serão assinados pelo Coordenador do curso e pelo(a) Pró-Reitor (a) de Pesquisa, Pós-Graduação e Inovação.

§3º Os certificados de conclusão de curso que se enquadrem nos dispositivos estabelecidos pela Resolução CNE/CES nº 1, de 3 de abril de 2001, e por estas normas, terão validade nacional.

## CAPÍTULO VI DAS DISPOSIÇÕES GERAIS

Art. 30. Constarão destas normas, como regulamentos adicionais a serem aprovados pelo CONSUNI, as exigências decorrentes de resoluções ou portarias do Conselho Nacional de Educação para os cursos de especialização.

Art. 31. Os cursos à distância, deverão observar a legislação vigente do MEC e demais órgãos de Educação, como também outras normas internas definidas e aplicáveis à esta modalidade de ensino.



Ministério da Educação  
Universidade Federal do Cariri

Art. 32. Excluem-se desta Resolução os programas de Residência Médica, os quais devem seguir regulamentação própria da Comissão Nacional de Residência Médica.

Art. 33. Os casos omissos serão resolvidos pela Câmara Acadêmica.

Art. 34. Fica revogada a Resolução n. 11/Consup, de 05 de fevereiro de 2016.

Art. 35. Esta resolução entra em vigor nesta data.

RICARDO LUIZ LANGE NESS  
Presidente do Conselho Universitário



Ministério da Educação  
Universidade Federal do Cariri

ANEXO I DA RESOLUÇÃO CONSUNI N.º 98, DE 18 DE AGOSTO DE 2022

## **FORMULÁRIO PARA PROPOSTA DE CURSOS DE ESPECIALIZAÇÃO (FPCE)**

PROJETO PEDAGÓGICO DE CURSO DE ESPECIALIZAÇÃO



IDENTIFICAÇÃO	
Curso:	
Área de conhecimento:	
Convênio:	
Unidades Acadêmicas envolvidas e respectivos telefones e e-mails:	
telefone:	
E-mail:	
Coordenador(a) pedagógico(a):	
telefones:	fax:
e-mail:	
link do currículo lattes:	
Convênios:	

- Identificar o curso; especificar a grande área a que pertence. Adotar a tabela de área de conhecimento da CAPES.
- Descrever as parcerias firmadas com instituições públicas ou privadas para o desenvolvimento do curso.
- Incluir contatos.

FUNCIONAMENTO	
Curso presencial: ( ) Curso Semipresencial: ( ) curso a distância: ( )	
opções de funcionamento do curso presencial:	
sexta a noite e sábado o dia todo ( ) segunda, quarta e sexta a noite ( )	
terça, quinta a noite e sábado o dia todo ( ) outros:	
opções de funcionamento do curso semipresencial:	
plataforma:	
percentual à distância:	
sexta a noite e sábado o dia todo ( ) segunda, quarta e sexta a noite ( )	
terça, quinta a noite e sábado o dia todo ( ) outros:	
opções de funcionamento do curso à distância:	
plataforma:	
pólos:	
início e término de turma:	
Carga horária:	
Curso presencial:	
ch prática:	ch teórica: ch total:
Curso semipresencial:	
ch prática:	ch teórica: ch total:
ch presencial:	ch à distância:
Curso à distância:	
ch prática:	ch teórica: ch total:
Créditos:	Vagas:
Indicar o período de duração do curso e o turno, com a carga horária por turno, início e fim de cada turno	
Indicar a carga horária total em sala de aula, em atividades práticas, atividades individuais, em grupo, fora de sala de aula e na monografia ou no trabalho de conclusão de curso	
Tipo de trabalho de conclusão de curso (tcc):	
Especificar o tipo de TCC observando a Resolução vigente.	
HISTÓRICO DA INSTITUIÇÃO:	



- Descrever a experiência da instituição, quadro atual e perspectivas inovadoras, informações relativas ao curso no ensino de pós-graduação lato sensu, desde a sua criação. Mencionar sua missão, visão e objetivos.

PROPOSTA DO CURSO

Justificativa

- Descrever as razões que deram origem à criação do projeto: identificar o público-alvo, as carências a serem supridas na área do magistério ou na formação profissional e contribuição para o desenvolvimento regional sob o ponto de vista econômico e social, aspectos fundamentais que nortearam a criação do curso em termos de inserção no contexto global e abordagens teóricas e práticas pretendidas, aspectos de inovação introduzidos por meio do projeto.

Objetivo geral:

Específicos:

- Explicitar os objetivos do curso. Consoante à metodologia científica, deve-se iniciar a descrição dos objetivos com o verbo no infinitivo.

Interdisciplinaridade:

- Descrever as atividades interdisciplinares desenvolvidas, a forma de realização e os resultados alcançados ou pretendidos.

Atividades Complementares:

- Indicação das atividades fora da sala de aula: visita, elaboração de projetos, estudos de caso, participação em eventos.

Metodologia:

- Descrever os recursos metodológicos e interação entre teoria e prática

Avaliação discente:

- Consoante normas vigentes na UFCA.

CORPO DOCENTE			
Docente	Instituição/ vinculação	Título/ instituição	Regime de trabalho
1.			
2.			
3.			
4.			
5.			





Ministério da Educação  
Universidade Federal do Cariri

6.			
7.			
8.			
9.			
10.			
11.			
12.			

- Indicar o nome, vínculo atual e a titulação do corpo docente do curso e forma de contratação.
- No caso de EAD, indicar tutores presenciais e à distância.

Total de docentes:	Docentes ufCA:	Outras instituições:
Titulação		
especialista <sup>1</sup> :	Mestre:	Doutor:
Resumo corpo docente		

<sup>1</sup> Comprovação de elevada competência em área compatível com o curso e não exceder dez por cento do total de docentes.

DISCIPLINAS/PROFESSOR RESPONSÁVEL/CRÉDITOS/HORAS-AULA							
Disciplinas	Professor	Créditos	Carga Horária				
			Prática		Teórica		
			P	EAD	P	EAD	
1.							
2.							
3.							
4.							
5.							
6.							
7.							
8.							
9.							
10.							
11.							
12.							
TOTAL							

P – Presencial      EAD – Educação a Distância      1Crédito teórico=16h/a 1Crédito prático=32h/a

INFRAESTRUTURA FÍSICA, TECNOLÓGICA E DE PESSOAL DE APOIO
A. Para todos os cursos
Salas de aula:
Biblioteca (acervo bibliográfico específico para o curso):
Acesso à internet:
Laboratório e equipamentos:





Ministério da Educação  
Universidade Federal do Cariri

Serviços Diversos:				
Especificação		Número	Valor Unitário	Valor Total
Total:				
Total de outros serviços:				
Pessoal				
Horas-aula de Docentes:				
Número de horas-aula		Valor unitário		Valor total
Coordenador(a):				
Número de meses		Valor unitário		Valor total
Secretária				
Número de meses		Valor unitário		Valor total
Total de despesas com pessoal				
Obrigações sociais				
INSS (20% das despesas com pessoal):				
Impostos Diversos				
COFINS (3% das despesas relativas à receita):				
TOTAL DE OBRIGAÇÕES SOCIAIS E IMPOSTOS DIVERSOS:				
Material Permanente:				
Especificação		Quantidade	Valor Unitário	Valor Total
Total do material permanente:				
Taxas de administração				
UFCA			Valor	
Administradora de recursos				
Total de taxa de administração				
Reserva técnica			Valor	
Especificação				
Total de reserva técnica				
Total geral das despesas				
Resumo das despesas				
Natureza			Valor	
Material de consumo				
Outros serviços				
Pessoal				
Obrigações sociais				
Material permanente				
Taxa de administração				
Reserva técnica				
Total				

Programa da disciplina



Ministério da Educação  
Universidade Federal do Cariri

disciplina:	
Carga horária:	Créditos:
Horas presenciais:	
Horas a distância:	
Docente:	
Objetivos	
<ul style="list-style-type: none"><li>Expressar os conteúdos propostos de modo que, no processo de ensino e de aprendizagem, haja uma atuação pedagógica recíproca em que os conhecimentos sejam potencializadores do desempenho, da capacidade intelectual, do pensamento crítico e criativo. Consoante à metodologia científica, deve-se iniciar a descrição dos objetivos com o verbo no infinitivo.</li></ul>	
Ementa	
<ul style="list-style-type: none"><li>Considerar Ementa a síntese do programa. Portanto, não deve ser elaborada <i>ipsis litteris</i> ou como se fosse algo distinto do programa. Isto significa ser a ementa tão somente tópicos.</li></ul>	
Programa	
<ul style="list-style-type: none"><li>Considerar que o aproveitamento de disciplinas é normativo, passível, portanto, de análise visando à equivalência. Ante a possibilidade de ter que adotar eventual procedimento, faz-se necessária uma descrição elaborada de modo consistente, circunstanciada, compatível com a carga-horária e sob a forma de tópico e subtópico.</li></ul>	
Metodologia	
<ul style="list-style-type: none"><li>Empregar, visando a otimização da capacidade de compreensão e de análise, técnicas e estratégias que irão viabilizar a obtenção dos objetivos propostos.</li></ul>	
Recursos instrucionais	
Avaliação	
<ul style="list-style-type: none"><li>Aplicar indicadores de avaliação formativa (identificar vulnerabilidades no decorrer do processo), e somativa (final do processo).</li></ul>	
Bibliografia	
<ul style="list-style-type: none"><li>Atender às normas da ABNT, cujos títulos devem ser escritos em <b>negrito</b> ou <i>itálico</i>, os subtítulos em letra comum e, necessariamente, nesta ordem e devidas pontuações: sobrenome, nome. título. ed. cidade: editora, data.</li><li>Os títulos devem estar atualizados e em número compatível com a carga horária.</li></ul>	



Ministério da Educação  
Universidade Federal do Cariri

Consolidação produção docente (ÚLTIMOS TRÊS ANOS)

01. Docente:

Carga horária		Dedicação exclusiva (S/N)	Orientações concluídas						Produção completa do professor					Projetos de pesquisa
Na ies	No curso		S	Graduação		Pós-graduação				Livros		Periódicos		
				ic	tcc	esp	mp	me	do	Completo	Capítulo	A1 A2 B1 B2	B3 B4 B5 C	

consolidação produção docente (últimos TRÊS ANOS)

02. Docente:

Carga horária		Dedicação exclusiva (S/N)	Orientações concluídas						Produção completa do professor					Projetos de pesquisa
Na ies	No curso		S	Graduação		Pós-graduação				Livros		Periódicos		
				ic	tcc	esp	mp	me	do	Completo	Capítulo	A1 A2 B1 B2	B3 B4 B5 C	
40														



Ministério da Educação  
Universidade Federal do Cariri

Assinatura do Coordenador (a) Pedagógico do Curso:

\_\_\_\_\_, \_\_\_\_ de \_\_\_\_\_ de 20\_\_.  
Local e Data.

\_\_\_\_\_  
Coordenador(a) Pedagógico  
Assinatura e Carimbo

Aprovação dos conselhos das Unidades Acadêmicas envolvidas:

Aprovado em reunião do Conselho de Unidade Acadêmica em:

\_\_\_\_\_, \_\_\_\_ de \_\_\_\_\_ de 20\_\_.  
Local e Data.

\_\_\_\_\_  
Diretor(a)  
Assinatura e Carimbo

Aprovação do Conselho Universitário:

Aprovado em reunião do conselho universitário:

\_\_\_\_\_, \_\_\_\_ de \_\_\_\_\_ de 20\_\_.  
Local e Data.

\_\_\_\_\_  
Presidência do Conselho Universitário  
Assinatura e Carimbo



ANEXO II DA RESOLUÇÃO CONSUNI N.º 98, DE 18 DE AGOSTO DE 2022  
RELATÓRIO FINAL DE CURSO LATO SENSU

## 1 IDENTIFICAÇÃO

1.1 Curso:

1.2 Processo de abertura do PPC:

1.3 Unidade Acadêmica Responsável:

1.4 Portaria de aprovação:

1.5 Coordenador (a): colocar nome completo, titulação e contato.

1.6 Vice-Coordenador (a): colocar nome completo, titulação e contato.

1.7 Período de realização: colocar a data de início e de fim do Curso.

1.8 Carga Horária: colocar a carga horária total do Curso.

1.9 Edital de Seleção: anexar o arquivo do Edital.

1.10 Discentes: colocar a quantidade de inscritos, selecionados, matriculados e concluintes.

1.11 Docentes: colocar a quantidade de docentes da UFCA e de outras IES.

## 2 INTRODUÇÃO

Fazer um relato sucinto da relevância do Curso para a sociedade e a Área, sobre o funcionamento, modalidade de ensino, metodologia, alcance e inserção social, parcerias realizadas e produtos desenvolvidos, se for o caso.

## 3 SELEÇÃO

Relatar brevemente o processo de seleção, incluindo as etapas, participantes.

## 4 DISCIPLINAS

Listar as disciplinas e suas respectivas CH.

## 5 REALIZAÇÃO

Informar local de realização, dias da semana e horário.

## 6 MEIOS DE DIVULGAÇÃO

Descrever os canais de divulgação do Curso para publicação de Edital de seleção, informações gerais (Ex.: Portal UFCA, SIGAA, Instagram, WhatsApp, Telegram etc.).

## 7 INSTITUIÇÕES ENVOLVIDAS

Informar as instituições, além da UFCA, que estão envolvidas no Curso (Ex.: Parcerias com Prefeituras, Empresas, ONGs etc.).

## 8 CONCLUSÃO

Relatar brevemente o processo de desenvolvimento do Curso, as principais dificuldades e resultados, apoio e participação da comunidade e pretensões de novas ofertas do referido Curso.

Local, \_\_\_/\_\_\_/\_\_\_.

Assinatura do (a) Coordenador (a)



Ministério da Educação  
Universidade Federal do Cariri

## RESOLUÇÃO CONSUNI N.º 99, DE 18 DE AGOSTO DE 2022

Altera a Resolução Consuni n. 05, de 06 de dezembro de 2018.

O PRESIDENTE DO CONSELHO UNIVERSITÁRIO DA UNIVERSIDADE FEDERAL DO CARIRI, no uso da competência que lhe confere o Decreto Presidencial de 31 de maio de 2019, publicado no Diário Oficial da União no dia 3 de junho de 2019, seção 2, página 1, combinado com o inciso II, do art. 24, do Estatuto em vigor da Universidade Federal do Cariri - UFCA e o art. 7º, inciso XVI, do Regimento Interno do Conselho Universitário da UFCA;

Considerando o que deliberou o Conselho Universitário - Consuni, em sua Trigésima Quinta Reunião Ordinária, em 18 de agosto de 2022;

Considerando a documentação constante nos autos do Processo n. 3507.003150/2022-93, resolve:

Art. 1º A Resolução Consuni n. 05, de 06 de dezembro de 2018, passa a vigorar com as seguintes alterações:

“Art. 20.....

.....  
§ 1º A taxa será no valor de R\$ 100,00 (cem reais) para cada registro de diploma e apostilamento a ser paga por Guia de Recolhimento da União - GRU em favor da UFCA.”

§ 4º A atualização do valor será feita por meio de portaria emitida pelo Reitor(a).” (NR)

Art. 2º Esta Resolução entra em vigor nesta data.

RICARDO LUIZ LANGE NESS  
Presidente do Conselho Universitário





Ministério da Educação  
Universidade Federal do Cariri

## RESOLUÇÃO CONSUNI N. o 100, DE 18 DE AGOSTO DE 2022

Aprova o Regimento Interno do Centro de Ciências e Tecnologia – CCT.

O PRESIDENTE DO CONSELHO UNIVERSITÁRIO DA UNIVERSIDADE FEDERAL DO CARIRI, no uso da competência que lhe confere o Decreto Presidencial de 31 de maio de 2019, publicado no Diário Oficial da União no dia 3 de junho de 2019, seção 2, página 1, combinado com o inciso II, do art. 24, do Estatuto em vigor da Universidade Federal do Cariri - UFCA e o art. 7º, inciso XVI, do Regimento Interno do Conselho Universitário da UFCA;

Considerando o que deliberou o Conselho Universitário em sua Trigésima Quinta Reunião Ordinária, em 18 de agosto de 2022;

Considerando a documentação constante nos autos do Processo n. 23507.003597/2022-62, resolve:

Art. 1º Aprova, o Regimento Interno do Centro de Ciências e Tecnologia – CCT, na forma do anexo a esta Resolução.

Art. 2º Esta resolução entra em vigor em 1º de setembro de 2022.

RICARDO LUIZ LANGE NESS  
Presidente do Conselho Universitário



Ministério da Educação  
Universidade Federal do Cariri

## REGIMENTO INTERNO DO CENTRO DE CIÊNCIAS E TECNOLOGIA

JUAZEIRO DO NORTE  
2022



Ministério da Educação  
Universidade Federal do Cariri

## TÍTULO I DA NATUREZA E FINALIDADES

Art. 1º O Centro de Ciências e Tecnologia – CCT, criado pela Resolução n. 08/2014/CONSUP/UFCA, de 23 de abril de 2014, é uma Unidade Acadêmica da Universidade Federal do Cariri - UFCA, congregando atividades de Ensino, Pesquisa, Extensão, Cultura, Administrativa, Desenvolvimento Tecnológico e reunindo os cursos conexos.

§ 1º A Unidade Acadêmica rege-se pelo presente Regimento Interno, que apresenta sua natureza e finalidade acadêmica, sua comunidade universitária e relação com a sociedade, sua estrutura organizacional, sua organização acadêmica e administrativa, a regulamentação dos seus fluxos administrativos e documentais, sua gestão orçamentária, patrimonial e de infraestrutura, e disposições gerais e transitórias.

§ 2º A manutenção financeira da unidade acadêmica é da responsabilidade e competência da UFCA, podendo também o CCT fazer captação de recursos, nos termos legais vigentes.

§ 3º A Unidade Acadêmica é sediada no campus da UFCA em Juazeiro do Norte, podendo vir a desenvolver atividades em outros campi e/ou em outras localidades, nos termos legais vigentes.

Art. 2º São finalidades do Centro de Ciências e Tecnologia:

I - formar egressos nas áreas de conhecimento do CCT, aptos para a inserção em setores profissionais;

II - incentivar o trabalho de pesquisa e investigação científica, visando o desenvolvimento da ciência e da tecnologia e da criação e difusão da cultura;

III - promover a divulgação de conhecimentos culturais, científicos e tecnológicos que constituem patrimônio da humanidade e comunicar o saber através do ensino, de publicações ou de outras formas de comunicação;

IV - estimular o conhecimento dos problemas do mundo presente, prestar serviços especializados à comunidade e estabelecer com esta uma relação de reciprocidade;

V - promover a extensão, aberta à participação da população, visando à difusão das conquistas e benefícios resultantes da criação cultural e da pesquisa científica e tecnológica geradas na instituição; e

VI - estimular a criação cultural e o desenvolvimento do espírito científico, tecnológico e do pensamento reflexivo.

## TÍTULO II DA ESTRUTURA ORGANIZACIONAL

Art. 3º O CCT compõe-se dos seguintes órgãos, dispostos nos incisos seguintes e conforme o organograma da Unidade Acadêmica, constante no anexo a esta Resolução

I - Conselho da Unidade Acadêmica, órgão deliberativo;

II - Colegiados de Cursos de graduação e cursos e programas de pós-graduação, órgão deliberativo;

III - Núcleos Docente Estruturante - NDEs de cursos de graduação e cursos e programas de pós-graduação, órgão consultivo que contribui com seu respectivo Colegiado de Curso;

IV - Núcleos de Setores Curriculares sem Curso - NSCsC, órgão consultivo que contribui com o CCT;

V - Direção da Unidade Acadêmica, órgão executivo;

VI - Coordenações de cursos de graduação e cursos e programas de pós-graduação, órgão executivo;

VII - Secretaria da Unidade Acadêmica;

VIII - Secretarias de cursos de graduação e cursos e programas de pós-graduação;

IX - Laboratórios integrados de cursos de graduação e cursos e programas de pós-graduação; e



Ministério da Educação  
Universidade Federal do Cariri

X - Grupos Estudantis.

Art. 4º A criação, extinção ou modificação dos órgãos da estrutura organizacional do CCT dependerá de aprovação no Conselho da Unidade Acadêmica.

## CAPÍTULO I DO CONSELHO DA UNIDADE ACADÊMICA

Art. 5º O Conselho da Unidade Acadêmica é o órgão representativo de todas as subunidades que compõem o CCT, com funções deliberativas, normativas e consultivas, sobre matéria acadêmica e administrativa.

Art. 6º A composição do Conselho da Unidade Acadêmica obedecerá ao disposto no art. 29 do Estatuto da UFCA, além de um membro não nato para cada Núcleo de Setores Curriculares sem Curso representando seu respectivo Núcleo.

§ 1º O tempo de mandato dos membros não natos das categorias dos(as) servidores(as) docentes e dos(as) servidores(as) técnico-administrativos(as) será de 02 (dois) anos, permitida uma única recondução;

§ 2º O tempo de mandato dos membros não natos da categoria discente será de 01 (um) ano, permitida uma única recondução;

§ 3º Indicação dos membros não natos deve ser realizada pelos seus respectivos pares em reunião com ata.

Art. 7º Compete ao Conselho da Unidade Acadêmica, além das competências dispostas no art. 30 do Estatuto da UFCA e artigos 13 e 14 do Regimento Geral da UFCA:

I - deliberar sobre os processos de afastamento de docente da Unidade Acadêmica, considerando manifestações do Colegiado de Curso;

II - deliberar sobre os processos de contratação, remoção e redistribuição, assim como a vinculação dos docentes às Setores Curriculares do Centro (SCCs) e aos cursos de graduação, considerando as manifestações motivadas dos Colegiados dos Cursos, observando critérios técnicos e composição das Setores Curriculares do Centro;

III - deliberar sobre os processos de contratação de docente substituto(a) de docente da Unidade Acadêmica, considerando as manifestações motivadas pelos Colegiados de Curso e Núcleos de Setores Curriculares sem Curso, observados critérios técnicos e composição das Setores Curriculares do Centro;

IV - incentivar e acompanhar o desenvolvimento de relações da Unidade Acadêmica em projetos institucionais, com centro de pesquisas, fundações de apoio, mantenedoras, entre outros;

V - deliberar sobre acordos, contratos e convênios, em relações interinstitucionais e internacionais;

VI - apreciar as propostas de destinação de espaços físicos e aquisição de bens materiais, a realocação de espaços físicos e bens materiais, e propostas para criar, desmembrar, incorporar, fundir e extinguir laboratórios integrados de Ensino, Pesquisa, Extensão e Cultura, sob responsabilidade do CCT.

## CAPÍTULO II DOS COLEGIADOS DE CURSOS E PROGRAMAS DE GRADUAÇÃO E DE PÓS- GRADUAÇÃO

Art. 8º Compete aos Colegiados dos Cursos de graduação, além das competências previstas no Art. 36 do Estatuto da UFCA, nos artigos 6º e 9º do Regimento Geral, nas disposições específicas do Regimento Interno da Unidade Acadêmica, do Regulamento dos cursos de graduação, além de resoluções correlatas:

I - manifestar-se sobre os processos de afastamento de docente vinculado ao curso de graduação;

II - manifestar-se sobre os processos de contratação, remoção e redistribuição, assim como a vinculação dos docentes aos Setores Curriculares do Centro e aos cursos de graduação;



Ministério da Educação  
Universidade Federal do Cariri

III - manifestar-se sobre os processos de contratação de docentes substitutos(as) de docentes vinculados aos cursos de graduação;

IV - manifestar-se sobre distribuição das disciplinas dos docentes vinculados aos cursos de graduação.

V - aprovar os planos de ensino vinculados aos cursos de graduação.

### CAPÍTULO III DOS NÚCLEOS DOCENTES ESTRUTURANTES

Art. 9º Em cada curso de graduação haverá um Núcleo Docente Estruturante (NDE) competente para atuar no processo de consolidação e contínua atualização do Projeto Pedagógico de Curso (PPC).

Art. 10. A composição e atribuições dos Núcleos Docentes Estruturantes observarão ao disposto nos artigos 2º e 3º da Resolução nº 01, de 17 de junho de 2010, da Comissão Nacional de Avaliação da Educação Superior (CONAES).

Art. 11. Compete aos Núcleos Docente Estruturante dos cursos de graduação, além das atribuições previstas no Estatuto da UFCA, Regimento Geral, nas disposições específicas do Regimento Interno da Unidade Acadêmica, do Regulamento dos cursos de graduação, além de resoluções correlatas:

I - apreciar e dar pareceres sobre as solicitações de docentes que ministram disciplinas no curso para alterações de ementas;

II - apreciar demandas realizadas pelo Colegiado do Curso sobre alterações do PPC e fazer proposições para serem apreciadas por esse órgão deliberativo;

III - zelar pela observância e avaliação dos planos de ensino das disciplinas vinculadas ao curso.

### CAPÍTULO IV DA DIREÇÃO DA UNIDADE ACADÊMICA

Art. 12. A finalidade da Direção da Unidade Acadêmica é fomentar, coordenar e supervisionar ações acadêmicas, relativas ao Ensino, à Pesquisa, à Extensão e à Cultura, assim como atividades administrativas, como gestão do orçamento, patrimônio, infraestrutura e de pessoal, e de representação da comunidade universitária do CCT perante os órgãos Colegiados da administração e gestão superior.

Art. 13. Compete ao(à) diretor(a) da Unidade Acadêmica, além das competências dispostas no art. 33 do Estatuto da UFCA:

I - demandar dos órgãos administrativos-financeiros da UFCA os recursos necessários à manutenção e ao desenvolvimento das atividades acadêmicas e administrativas da Unidade Acadêmica;

II - demandar das instâncias responsáveis a contratação de pessoal necessário ao desenvolvimento e manutenção das atividades acadêmicas e administrativas;

III - autorizar férias dos(as) servidores(as) docentes e técnico-administrativos(as) vinculado(as) aos setores e cursos do CCT;

IV - realizar o planejamento orçamentário da Unidade Acadêmica em todas as suas dimensões, submetendo para deliberação do Conselho da Unidade Acadêmica;

V - coordenar a execução do orçamento destinado à Unidade Acadêmica;

VI - gerenciar os espaços físicos e bens patrimoniais vinculados à Unidade Acadêmica; VII - acompanhar a avaliação institucional e a avaliação de desempenho dos(as) servidores(as) técnico-administrativos(as) em educação, ambos vinculado(as) à Unidade Acadêmica;

VII representar ou designar representação da Unidade Acadêmica em comissões, reuniões, sessões e em quaisquer outras solenidades internas ou externas à UFCA;

VIII - monitorar os indicadores acadêmicos e estabelecer melhorias e metas nas áreas de Ensino, Pesquisa, Extensão e Cultura, junto às instâncias consultivas e deliberativas;



Ministério da Educação  
Universidade Federal do Cariri

IX - supervisionar, controlar e arquivar frequências dos servidores técnicos administrativos vinculados ao CCT;

X -delegar atribuições ao Vice-Diretor.

Art. 14. Compete ao(à) vice-diretor(a) da Unidade Acadêmica, além das competências dispostas no § 9º do art. 32, no art. 33 do Estatuto da UFCA e no art. 42 do Regimento Geral da UFCA:

I - zelar pela eficiência da oferta dos componentes curriculares dos cursos ofertados no âmbito da Unidade Acadêmica;

II - realizar a reabertura de turmas para correções de notas e frequências em componentes curriculares, mediante solicitação do(a) docente responsável;

III - realizar seleção de estudantes especiais ordinários em componentes curriculares isolados, criados no âmbito da Unidade Acadêmica.

#### CAPÍTULO V DA SECRETARIA DA UNIDADE ACADÊMICA

Art. 15. A Secretaria da Unidade Acadêmica é órgão de apoio acadêmico e administrativo à Diretoria da Unidade Acadêmica, sendo composta pelos Servidores Técnico-Administrativos em Educação vinculados à respectiva Secretaria.

Art. 16. Compete à Secretaria da Unidade Acadêmica:

I - coordenar, assessorar e secretariar todos os trabalhos do Conselho da Unidade Acadêmica;

II - assistir e assessorar à Direção da Unidade Acadêmica; III - redigir documentos oficiais;

III - organizar e controlar o arquivo físico e digital da Unidade Acadêmica;

IV - coordenar e controlar as atividades de protocolo da Unidade Acadêmica;

V- proceder com as demandas acadêmicas e administrativas nos respectivos sistemas de gestão;

VI - gerenciamento da comunicação e gestão da informação referente à Unidade Acadêmica;

VII - auxiliar no gerenciamento dos espaços físicos e dos bens patrimoniais alocados na Unidade Acadêmica;

VIII - consolidar as demandas de aquisição de bens e serviços para empenho e alocação;

IX - coordenar e acompanhar a execução do orçamento da Unidade Acadêmica;

X - coordenar e auxiliar na realização de concurso público para docente do magistério superior, processo seletivo para docente substituto(a) e de bolsista de programas e/ou projetos vinculados à Unidade Acadêmica;

X - coordenar o levantamento das necessidades de desenvolvimento e capacitação dos(das) servidores(as) vinculados(as) à Unidade Acadêmica;

XI - realizar o fluxo e salvaguarda dos planos e relatórios de atividades docentes e encaminhar ao Conselho da Unidade para apreciação;

XII - elaborar o relatório semestral da avaliação institucional;

XIII - exercer outras atribuições inerentes à secretaria da Unidade Acadêmica.

#### CAPÍTULO VI DAS COORDENAÇÕES DE CURSOS DE GRADUAÇÃO E CURSOS E PROGRAMAS DE PÓS- GRADUAÇÃO

Art. 17. Compete ao coordenador de curso de graduação, além das competências previstas no §2º do art. 36 do Estatuto da UFCA, no art. 35 e 36 do Regimento Geral da UFCA, nas disposições específicas do Regulamento dos Cursos de Graduação e demais resoluções correlatas:

I - indicar e solicitar, alinhado com as demais coordenações de curso de graduação, Núcleos de Setores Curriculares sem Curso e com os Setores Curriculares do Centro, os(as) docentes para ministrarem componentes curriculares do respectivo curso de graduação;

II - elaborar a demanda horária, a ser submetida à aprovação do Colegiado do Curso;



Ministério da Educação  
Universidade Federal do Cariri

III - delegar atribuições para outros docentes do curso, e criar coordenações ou comissões específicas a partir de proposta aprovada no Colegiado do Curso.

Art. 18. Compete ao vice-coordenador de curso de graduação, além das competências previstas no art. 37 do Regimento Geral da UFCA, nas disposições específicas do Regulamento dos Cursos de Graduação e demais resoluções correlatas:

I - assumir as funções de coordenador de estágio do curso caso nenhum outro docente seja designado para a função;

II - assumir as funções de coordenador de extensão do curso caso nenhum outro docente seja designado para a função.

Art. 19. Compete à coordenação de curso ou programa de pós-graduação, aquilo que está disposto no Estatuto da UFCA, Regimento Geral da UFCA e demais resoluções correlatas e na legislação vigente.

## CAPÍTULO VII

### DAS SECRETARIAS DE CURSOS DE GRADUAÇÃO E CURSOS OU PROGRAMAS DE PÓS- GRADUAÇÃO

Art. 20. A secretaria dos cursos de graduação e cursos ou programas de pós- graduação são órgãos de apoio acadêmico e administrativo da respectiva Coordenação de curso ou programa, sendo composta pelos(as) Técnico-Administrativos(as) vinculados(as) ao curso ou programa.

Art. 21. Compete ao(s) Técnico-Administrativos(as) das coordenações de graduação, além das competências previstas no Regimento Geral da UFCA, nas disposições específicas do Regulamento dos Cursos de Graduação e demais resoluções correlatas:

I - agendar, comunicar e secretariar as reuniões do Colegiado do Curso e do Núcleo Docente Estruturante - NDE;

II - elaborar e redigir as atas das reuniões do Colegiado do Curso e do Núcleo Docente Estruturante - NDE, providenciando os encaminhamentos às deliberações ocorridas, quando aplicáveis;

III - redigir documentos fazendo uso da redação oficial (memorandos, ofícios, portarias, requerimentos, entre outros);

IV - atendimento presencial e remoto aos públicos interno e externo;

V - gerir documentos administrativos e acadêmicos dos discentes e servidores docentes;

VI - requisitar material permanente e de consumo somente para funcionamento interno da secretaria do curso;

VII - realizar, mediante solicitação, a emissão de declaração de matrícula, histórico escolar, atestado de matrícula, programa de disciplinas;

VIII - receber e encaminhar ao órgão responsável requisição de desistência definitiva do curso de graduação;

IX - abrir e acompanhar a requisição de regime especial, revisão de nota, segunda chamada, prorrogação do prazo de conclusão do curso, colação especial, e solicitação de diploma;

X - submeter matrícula de estágio e de atividade de Trabalho de Conclusão de Curso - TCC;

XI - viabilizar solicitação de mobilidade acadêmica, juntamente ao órgão responsável;

XII - abrir e registrar, juntamente ao Sistema Integrado de Patrimônio, Administração e Contratos - SIPAC, os processos de aproveitamento e equivalência de disciplinas, reabertura, ajuste e trancamento total de matrícula;

XIII - executar, juntamente à coordenação do curso, o processo de matrícula;

XIV - divulgar semestralmente a grade horária do curso;

XV - emitir declarações ou outros documentos comprobatórios com relação às atividades dos docentes no curso; e

XVI - assessorar o coordenador nos processos relacionados ao Exame Nacional de Desempenho dos Estudantes - ENADE, bem como em outros processos de avaliação do curso.





Ministério da Educação  
Universidade Federal do Cariri

Art. 22. Aplicam-se às secretarias dos cursos de graduação e cursos ou programas de pós-graduação, as disposições previstas no Estatuto da UFCA, Regimento Geral da UFCA e as demais resoluções correlatas e a legislação vigente.

## CAPÍTULO VIII DOS LABORATÓRIOS INTEGRADOS

Art. 23. Os laboratórios integrados do CCT são ambientes multiusuários em que se desenvolvem competências e habilidades relacionadas às atividades acadêmicas de Ensino, Pesquisa, Extensão e Cultura, coordenados por servidor(a) tecnicamente habilitado(a) (docente ou técnico-administrativo) do quadro permanente do CCT, cujo regimento interno será aprovado no Conselho da Unidade Acadêmica.

§ 1º Estes laboratórios integrados têm por objetivo proporcionar um ambiente de aprendizagem e agregar diversos projetos e/ou programas de Ensino, Pesquisa, Extensão e Cultura, em torno de uma mesma área do conhecimento e com docentes do(s) mesmo(s) Setor(es) Curricular(es) de Centro.

§ 2º Não se deve confundir os laboratórios integrados do CCT com os projetos e programas cadastrados nas Pró-Reitorias ou órgãos de fomento. Eventuais projetos e programas com espaços físicos e bens patrimoniais deverão regularizar sua situação junto ao Conselho do CCT, propondo regimento interno.

§ 3º A destinação de espaços físicos e bens patrimoniais para os laboratórios integrados deverá ser aprovada pelo Conselho da Unidade Acadêmica, a partir de critérios estabelecidos pelo próprio Conselho.

Art. 24. Os laboratórios integrados do CCT, de acordo com a seguinte ordem de prioridade, visam atender:

I - discentes, docentes e técnicos administrativos do CCT, no desenvolvimento de atividades de Ensino, Pesquisa, Extensão e Cultura;

II - discentes, docentes e técnicos administrativos da UFCA, no desenvolvimento de atividades de Ensino, Pesquisa, Extensão e Cultura;

III - colaboradores(as) de outras instituições de pesquisa ou entidades, desde que tenha prévio estabelecimento formal de projetos, convênios, contratos ou acordos de cooperação;

IV - colaboradores(as) e participantes da comunidade em geral e que sejam integrantes formais de projetos e programas devidamente aprovados na Instituição.

Parágrafo Único. Além das autorizações citadas em cada item, todos atendidos pelo laboratório também precisam ser previamente aprovados pelo Coordenador do laboratório.

Art. 25. O laboratório integrado ficará sob a responsabilidade do(a) seu(sua) coordenador(a), sendo este um servidor(a) tecnicamente habilitado(a) vinculado(a) ao CCT, homologado pelo Conselho do CCT.

Parágrafo Único. Não se deve confundir o(a) coordenador(a) do laboratório integrado com os(as) coordenadores(as) de projetos e programas de Ensino, Pesquisa, Extensão e Cultura. Um(a) servidor(a) poderá coordenar apenas um laboratório integrado do CCT, mas poderá coordenar diversos projetos e programas acadêmicos.

Art. 26. São atribuições da coordenação do laboratório integrado:

I - coordenar às atividades fins ao qual o laboratório integrado está assentado;

II - atualizar a situação do laboratório integrado junto ao CCT, quando requisitado ou ocorrerem mudanças, as quais interfiram na própria existência e/ou paralisação de atividades;

III - propor o regimento interno do laboratório integrado;

IV - cumprir e fazer cumprir o regimento interno do laboratório integrado; V - zelar pelas condições adequadas de segurança no ambiente de trabalho;

V - zelar pelo cumprimento da gestão dos produtos, resíduos e demais elementos que possam trazer riscos no entorno do local onde o laboratório integrado se encontra instalado;

VI - responsabilizar-se pela qualificação dos(as) usuários(as) quanto às boas práticas de laboratório, equipamentos de proteção individual, normas de segurança, entre outras;





Ministério da Educação  
Universidade Federal do Cariri

VII - tratando-se de laboratório integrado cujos processos envolvam resíduos perigosos (biológicos e/ou químicos), deve-se elaborar e implantar o Plano de Gerenciamento de Resíduos de Serviços de Saúde (PGRSS), de acordo com a legislação vigente e em consonância com as normas, diretrizes e os procedimentos estabelecidos pela Administração Central, na figura do órgão de gestão ambiental e/ou sustentabilidade da Universidade.

Art. 27. Compete aos(as) docentes usuários(as):

- I - acompanhar e supervisionar as atividades desenvolvidas no laboratório integrado;
- II - auxiliar na gestão e no desenvolvimento das atividades nos laboratórios integrados, zelando pela correta utilização de chaves, máquinas, equipamentos, ferramentas e instrumentos;
- III - auxiliar estudantes e demais docentes na conservação do patrimônio e limpeza dos laboratórios integrados;
- IV - responsabilizar-se pelo uso adequado e pela conservação do patrimônio do laboratório integrado;
- V- auxiliar o controle e manutenção dos equipamentos e estoques do laboratório integrado;
- VI - gerenciar as necessidades de materiais permanentes e de consumo para o pleno funcionamento do laboratório integrado;
  - I - responsabilizar-se pela guarda e conservação dos equipamentos, encaminhando solicitação de manutenção quando necessária;
  - II - atuar nas atividades fins (Ensino, Pesquisa, Extensão e Cultura) relacionadas ao laboratório integrado;
  - III - respeitar e fazer cumprir a capacidade máxima de pessoas presentes no laboratório integrado;
  - IV - agendar com antecedência (prazo estabelecido no regimento do laboratório) as aulas práticas programadas, de maneira que o técnico tenha tempo hábil para a preparação do ambiente e dos equipamentos.

Art. 28. Compete ao(a) técnico(a) do laboratório, quando houver:

- I - assessorar as atividades da coordenação, dos(as) docentes usuários(as) e estudantes, no que diz respeito às suas competências;
- II - auxiliar na gestão e no desenvolvimento das atividades nos laboratórios integrados, zelando pela correta utilização de chaves, máquinas, equipamentos, ferramentas, insumos e instrumentos;
- III - orientar estudantes e docentes na correta utilização do patrimônio laboratorial (máquinas e equipamentos), assim como realizar e orientar atividades de limpeza dos equipamentos;
- III - auxiliar estudantes e docentes na conservação do patrimônio e limpeza dos laboratórios integrados;
- IV - responsabilizar-se pelo uso adequado e pela conservação do patrimônio do laboratório integrado;
- V- assistir o controle e manutenção dos equipamentos e estoques do laboratório integrado;
- VI - auxiliar nas necessidades de materiais permanentes e de consumo para o pleno funcionamento do laboratório integrado;
- VII – assessorar nas atividades fins (Ensino, Pesquisa, Extensão e Cultura) relacionadas ao laboratório integrado.

Parágrafo único. Não compete ao técnico de laboratório ministrar aulas práticas.

Art. 29. Compete aos estudantes usuários:

- I - zelar pela correta utilização dos equipamentos, materiais, e insumo;
- II - zelar pela conservação do patrimônio e pela limpeza dos equipamentos, ao utilizar o laboratório, durante qualquer atividade sua no laboratório.

Art. 30. Os laboratórios integrados são multiusuários e orientados pelos regimentos Internos, homologados no Conselho da Unidade Acadêmica. O regimento interno deverá dispor sobre sua composição,



funcionamento e competências, especificando tempo de mandato e limite de recondução de sua coordenação.

Art. 31. Para um laboratório integrado possuir ou demandar espaço físico e bens patrimoniais, sua criação deverá ser aprovada no Conselho da Unidade Acadêmica. A proposta de criação deverá ser apresentada ao(s) Colegiado(s) do(s) Curso(s) que serão atendidos pelo laboratório integrado e no projeto deverá, obrigatoriamente, constar pelo menos as seguintes informações:

- I - objetivos do laboratório integrado;
- II - justificativa detalhada, indicando a necessidade de criação do laboratório integrado;
- III - equipe do laboratório: Coordenador(a), docentes usuários(as), técnicos(as) de laboratórios e estudantes usuários;
- IV - alinhamento ao(s) Setor(es) Curricular(es) de Centro;
- V - pessoas e comunidades atendidas pelo laboratório integrado;
- VI - relação de disciplinas atendidas, se for o caso;
- VII - relação de atividades acadêmicas vinculadas (monitorias, projetos, programas) previstas;
- VIII - detalhamento de financiamento, se existir;
- IX - espaço físico e bens patrimoniais disponíveis e/ou requeridos para a implantação do laboratório integrado;
- X - proposta de Regimento Interno do laboratório integrado;
- XI - necessidade de contratação ou alocação de servidor(a) técnico(a) para apoiar as atividades desenvolvidas no laboratório integrado.

§ 1º Os Colegiados de cada curso atendido pelo laboratório integrado deverão analisar e emitir parecer sobre a proposta apresentada, que será apreciado pelo Conselho da Unidade.

§ 2º Cabe ao Conselho da Unidade aprovar a criação do laboratório integrado.

### TÍTULO III DA ORGANIZAÇÃO ACADÊMICA E ADMINISTRATIVA DO CCT

#### CAPÍTULO I DOS SETORES CURRICULARES DO CENTRO

Art. 32. Os Setores Curriculares do Centro são vinculados à Unidade Acadêmica, constituindo-se por um conjunto de componentes curriculares (disciplinas, disciplinas concentradas e módulos) em torno de uma mesma área de conhecimento, na qual se vinculam docentes.

§ 1º Os Setores Curriculares do Centro têm função administrativa, visam à contabilização da carga horária para as diversas áreas do conhecimento e devem ser consideradas na realização de concursos e afastamentos de docentes da Unidade Acadêmica.

I - a carga horária docente será distribuída e auferida a partir da vinculação dos(as) docentes aos Setores Curriculares do Centro;

II - o(a) docente deve estar vinculado a, no mínimo, um Setor Curricular do Centro, podendo estar vinculado a mais de um, distribuindo sua carga horária entre os Setores que estiver vinculado;

III - cada Setor Curricular do Centro deve possuir um mínimo de 256 (duzentas e cinquenta e seis) horas anuais de turmas ofertadas para componentes curriculares obrigatórios, entre disciplinas, disciplinas concentradas e módulos ou componentes curriculares optativos, entre disciplinas, disciplinas concentradas e módulos. Os componentes curriculares optativos deverão estar de acordo com os créditos mínimos necessários que o aluno deve integralizar em suas Disciplinas Optativas e/ou Optativas Livres de acordo com o PPC do curso. Isto é, um curso cujo aluno precise integralizar 192 (cento e noventa e duas) horas de Disciplinas Optativas e/ou Optativas Livres poderá distribuir essas 192 (cento e noventa e duas) horas em quaisquer Setor(es) Curricular(es) do Centro;



Ministério da Educação  
Universidade Federal do Cariri

IV - o(a) docente poderá ministrar qualquer disciplina do(s) Setor(s) Curricular(es) do Centro em que estiver alocado.

§ 2º Caso o(a) docente tenha interesse em ministrar algum componente de Setor Curricular do Centro no qual não esteja vinculado, deverá solicitar autorização do Colegiado dos Cursos cujo componente pertence. O Colegiado deliberará para autorizar ou não o(a) docente para ministrar durante um período letivo especificado.

§ 3º Um(a) docente pode ser convidado(a) pelo Colegiado do Curso para ministrar alguma disciplina de um Setor Curricular do Centro que o(a) docente não esteja vinculado durante um período letivo especificado. O docente pode aceitar ou não o convite.

§ 4º Não pode ser imposto, independente da instância superior, a nenhum docente ministrar componentes de Setores Curriculares do Centro ao qual não esteja vinculado.

§ 5º A alteração de docentes de um Setor Curricular do Centro para outro deverá ser aprovada pelo Conselho da Unidade Acadêmica e pelo Colegiado do Curso do docente, respeitando o equilíbrio entre a carga horária demandada e a força de trabalho.

Art. 33. A criação, alteração ou extinção de Setores Curriculares do Centro deverão ser aprovadas pelo Conselho da Unidade Acadêmica, mediante justificativa.

§ 1º Quando da criação e alteração de Setor Curricular do Centro envolver a previsão de contratação, deverá ser apresentado estudo com o impacto na carga horária dos Setores Curriculares do Centro.

§ 2º Os componentes curriculares obrigatórios (disciplinas, disciplinas concentradas e módulos) criados nos cursos da Unidade Acadêmica devem ser, obrigatoriamente, vinculados a um Setor Curricular do Centro.

§ 3º Os Setores Curriculares do Centro não possuem vínculo com as Unidades Curriculares dos Cursos ou com os Setores de Estudo dos concursos dos docentes.

## CAPÍTULO II DOS(AS) DOCENTES DOS CURSOS DE GRADUAÇÃO

Art. 34. Serão considerados docentes dos cursos de graduação aqueles(as) vinculados(as) ao CCT, e que estejam vinculados(as) aos cursos, podendo assumir atividades e funções acadêmicas ou administrativas, no âmbito do curso.

§ 1º A vinculação de docente ao curso de graduação se dará por deliberação no Conselho da Unidade Acadêmica.

§ 2º Um docente não poderá estar vinculado a mais de um curso de graduação.

§ 3º Docentes que não estejam vinculados a nenhum curso deverão ser vinculados a alguma Grande Área do Núcleo Setores Curriculares Sem Curso.

§ 4º Docentes vinculados ao Núcleo Setores Curriculares Sem Curso poderão, se assim o desejarem, assumir atividades e funções acadêmicas ou administrativas com aprovação do Colegiado do respectivo curso.

Art. 35. São consideradas atividades e funções acadêmicas ou administrativas, no âmbito do curso de graduação:

I - coordenação e vice coordenação do curso;

II - coordenação de atividades da estrutura curricular do curso, tais como coordenador de estágio, coordenador de trabalhos de conclusão de curso e coordenador de extensão;

III - coordenação e tutoria de programas institucionais do curso;

IV - comissões e grupos de trabalhos designados pela coordenação e Colegiado do Curso.

Art. 36. A alteração de docentes entre os cursos de graduação da Unidade Acadêmica deverá ser aprovada pelo Conselho da Unidade Acadêmica.



Ministério da Educação  
Universidade Federal do Cariri

§ 1º Quando da implementação de um novo Curso de Graduação, no âmbito da Unidade Acadêmica, a alteração de docentes entre cursos deverá ser aprovada pelo Conselho da Unidade Acadêmica.

§ 2º Quando da redistribuição e remoção para a Unidade Acadêmica, a vinculação do(a) docente ao Curso de Graduação será deliberada no Conselho da Unidade Acadêmica.

### CAPÍTULO III DOS NÚCLEOS DE SETORES CURRICULARES SEM CURSOS

Art. 37. Os Núcleos de Setores Curriculares sem Curso - NSCsC são vinculados à Unidade Acadêmica, constituindo-se por Núcleos que atendem diversos cursos da UFCA. Parágrafo Único. Cada Núcleo de Setor Curricular sem Curso é uma Grande Área composta de Setores Curriculares com componentes curriculares (disciplinas, disciplinas concentradas e módulos) em torno de uma mesma área de conhecimento, na qual se vinculam docentes que não sejam vinculados aos cursos de graduação.

Art. 38. Compete as Grandes Áreas dos Núcleos de Setores Curriculares sem Curso:

- I - manifestar-se sobre os processos de afastamento de docente vinculado à Grande Área;
- II - manifestar-se sobre os processos de contratação de docentes substitutos(as) de docentes vinculados às Grandes Áreas;
- III - manifestar-se sobre distribuição das disciplinas dos docentes vinculados aos Setores Curriculares da respectiva Grande Área.

Art. 39. A criação, alteração ou extinção de Grandes Áreas dos Núcleos de Setores Curriculares sem Curso deverão ser aprovadas pelo Conselho da Unidade Acadêmica, mediante justificativa.

Art. 40. A alteração de docentes entre Grandes Áreas dos Núcleos de Setores Curriculares sem Curso deverá ser aprovada pelo Conselho da Unidade Acadêmica.

Parágrafo Único. Docentes poderão ser desvinculados de uma Grande Área para ser vinculado à algum curso de graduação mediante aprovação do Conselho da Unidade Acadêmica e Colegiado do respectivo curso.

### TÍTULO IV DOS FLUXOS DE DOCUMENTOS E PROCESSOS

Art. 41. A tramitação de documentos e processos de competência da Unidade Acadêmica obedecerá ao disposto no sistema de protocolo, em normas complementares da instituição e de acordo com a legislação vigente.

### CAPÍTULO I DOS DOCUMENTOS

Art. 42. São documentos oficiais elaborados no CCT, mas não se limitam aos seguintes:

- I - certidões;
- II - declarações;
- III - editais;
- IV - ofícios;
- V - pareceres;
- VI - portarias;
- VII - relatórios;
- VIII - resoluções;
- IX - atas.

§ 1º No atendimento das solicitações e emissões dos documentos da Unidade Acadêmica será observado o prazo disposto na legislação vigente.



Ministério da Educação  
Universidade Federal do Cariri

§ 2º As declarações ad Referendum serão sempre pautadas e homologadas na reunião subsequente do respectivo órgão Colegiado.

§ 3º As portarias de comissões e grupos de trabalho deverão especificar as competências, sua composição, indicação da presidência e o prazo limite para conclusão dos trabalhos. As alterações na composição devem ser devidamente justificadas

## CAPÍTULO II DOS PROCESSOS

Art. 43. Serão abertos junto à Secretaria da Unidade Acadêmica os processos que necessitem de deliberações colegiadas, apreciações e decisões da Direção da Unidade Acadêmica e que tenham previsão nas normas internas e legais vigentes.

Parágrafo único. A Secretaria da Unidade Acadêmica não se responsabilizará pelo recebimento de documentos fora do prazo, bem como é de responsabilidade do (a) interessado(a) a apresentação de toda a documentação que instruirá a abertura do processo.

Art. 44. Os processos que tramitam no CCT incluem, mas não se limitam aos seguintes:

- I - processos que envolvam afastamentos, licenças e capacitações;
- II - criação, alteração ou extinção de curso de graduação e curso e/ou programa de pós-graduação, assim como a aprovação e alteração de seus respectivos regimentos;
- III - solicitação de realização de concurso público e/ou seleção simplificada para ocupação de vaga ou atendimento de demanda específica;
- IV - solicitações de cessão, aproveitamento de concurso, permuta, redistribuição, remoção e colaboração técnica;
- V - autorização para atividades de Ensino, Pesquisa, Extensão e Cultura em outras Instituições, com ou sem abono pecuniário, desde que não gere vínculo empregatício aos docentes em regime de dedicação exclusiva;
- VI - criação, alteração ou extinção de Unidades Curriculares e deliberação sobre a vinculação de docentes aos Cursos de Graduação;
- VII - designação em cargos e funções, solicitação de substituição eventual, diárias, passagens e férias, no âmbito da Unidade Acadêmica;
- VIII - solicitação para realização de atividades externas;

## TÍTULO V DA GESTÃO FINANCEIRA E PATRIMONIAL

Art. 45. Cabe à Direção da Unidade Acadêmica realizar a gestão financeira e patrimonial dos recursos alocados e atribuídos para a referida Unidade, podendo delegar, através de portaria, pareceristas por temática específica, nos termos dos normativos da UFCA, que deverão ser apreciados pelo Conselho da Unidade Acadêmica.

Art. 46. Quando houver disponibilidade financeira ordinária ou mediante convênios e acordos externos, a distribuição interna e a alocação destes recursos deverão ser aprovadas pelo Conselho da Unidade Acadêmica, a partir de critérios estabelecidos pelo próprio Conselho e/ou definidos nas parcerias celebradas.

§ 1º No decorrer do exercício poderá haver reformulação no montante do orçamento e na alocação do mesmo, tanto pela incorporação de novas receitas, quanto pelo contingenciamento orçamentário, bem como para suplementação de alocações insuficientes, sendo necessária a manifestação, apreciação e aprovação pelo Conselho da Unidade Acadêmica.

Art. 47. Quando houver disponibilidade de patrimônio a ser destinado à Unidade Acadêmica, ou disponibilidade de patrimônio já atribuído ao CCT, a alocação interna deste patrimônio deverá ser aprovada



pelo Conselho da Unidade Acadêmica, com base em critérios previamente estabelecidos pelo referido Conselho.

§ 1º O patrimônio alocado e atribuído à Direção e Secretaria da Unidade Acadêmica, aos laboratórios integrados, aos grupos estudantis e aos demais espaços atribuídos à Unidade Acadêmica, excetos aqueles de que tratam o § 2º deste artigo, terão como unidade responsável o CCT, sob responsabilidade da Direção da Unidade Acadêmica.

§ 2º O patrimônio alocado e atribuído às coordenações e secretarias dos cursos de graduação e de cursos e programas de pós-graduação, terão como unidade responsável o respectivo curso ou programa, sob responsabilidade da respectiva coordenação.

§ 3º Quando da redistribuição de patrimônio já alocado na Unidade Acadêmica, que não incorram em despesas, disputa e/ou concorrência pelo uso, que não seja objeto de requisição de outra Unidade Acadêmica e/ou administrativa e tenha anuência das partes envolvidas, o fluxo observado é o definido no sistema de gestão de patrimônio, devendo ser dado ciência ao Conselho da Unidade Acadêmica.

§ 4º O patrimônio adquirido através de financiamento externo, por meio de editais, convênios, acordos celebrados no âmbito da UFCA e por docente(s) do CCT, deverão obedecer a seguinte ordem para incorporação ao patrimônio da Unidade Acadêmica:

I - as disposições presentes no edital ou no contrato, e na ausência destas:

a) ficará preferencialmente sob a guarda do proponente ou celebrante; ou

b) as doações materiais obedecerão às disposições constantes nos respectivos termos de doação.

Art. 48. O Conselho da Unidade Acadêmica deverá deliberar sobre bens patrimoniais e espaços físicos atribuídos ao CCT, devendo destinar espaços para:

I - Direção e Secretaria da Unidade Acadêmica;

II - coordenações e secretarias dos cursos de graduação e cursos e programas de pós-graduação;

III - gabinetes dos(as) docentes;

IV - laboratórios integrados, grupos estudantis e projetos institucionais; e

V - fins diversos que se façam necessários.

## CAPÍTULO I

### DA DESTINAÇÃO DE ESPAÇOS FÍSICOS E BENS PATRIMONIAIS

Art. 49. Quando da necessidade, será instalada a Comissão de Espaços e Materiais - CEM pelo Conselho da Unidade Acadêmica. A referida comissão deverá ser composta pelos representantes docentes de cada curso de graduação que compõem o Conselho do CCT, 01 (um) discente e 01 (um)(a) técnico-administrativo(a) que compõe o conselho do CCT, com respectivos suplentes.

§ 1º Cabe ao Conselho da Unidade aprovar o relatório e a destinação de espaços físicos e bens patrimoniais.

§ 2º Será emitida portaria com a composição da CEM.

§ 3º Compete à CEM:

I - analisar o uso dos espaços físicos e bens patrimoniais, devendo emitir parecer, fundamentado em relatório sobre a manutenção, a ampliação, a redução ou a transferência dos espaços físicos e bens patrimoniais;

II - quando da demanda concorrencial, a elaboração e condução de edital para destinação de espaços físicos e bens patrimoniais;

§ 4º Os laboratórios, integrados ou não, utilizados para o ensino de graduação e previstos no(s) projeto(s) pedagógico(s) de curso(s) de graduação do CCT, os gabinetes docentes e os espaços de projetos e programas institucionais de cursos vinculados à Unidade Acadêmica, não poderão ser extintos, tão somente podem ser ampliados e integrados, quando da disponibilidade de espaços físicos e bens patrimoniais, terão preferência na alocação.



Ministério da Educação  
Universidade Federal do Cariri

## CAPÍTULO II DOS GRUPOS ESTUDANTIS

Art. 50. Os grupos estudantis envolvem os diversos tipos de organizações e associações civis sem fins lucrativos, que podem ou não envolver a coordenação ou tutoria de docente.

Art. 51. Grupos estudantis deverão receber apoio institucional na destinação de espaços físicos e bens patrimoniais.

## TÍTULO VII DAS DISPOSIÇÕES GERAIS E TRANSITÓRIAS

Art. 52. O presente Regimento Interno poderá ser modificado, a qualquer tempo, pelo Conselho da Unidade Acadêmica, por meio de proposta da maioria absoluta dos seus membros apresentada em abaixo assinado, com nomes e assinaturas dos(as) subscritores(as).

Parágrafo único. As modificações e alterações do presente Regimento deverão ser aprovadas/apreciadas em até duas reuniões ordinárias seguintes, exigindo-se o voto favorável de pelo menos 2/3 (dois terços) dos votantes.

Art. 53. Casos omissos no presente Regimento serão decididos pelo Conselho da Unidade Acadêmica.

Art. 54. O presente Regimento entra em vigor em 1º de setembro de 2022.





Ministério da Educação  
Universidade Federal do Cariri

### ANEXO

## Organograma do Centro de Ciências e Tecnologia (CCT)

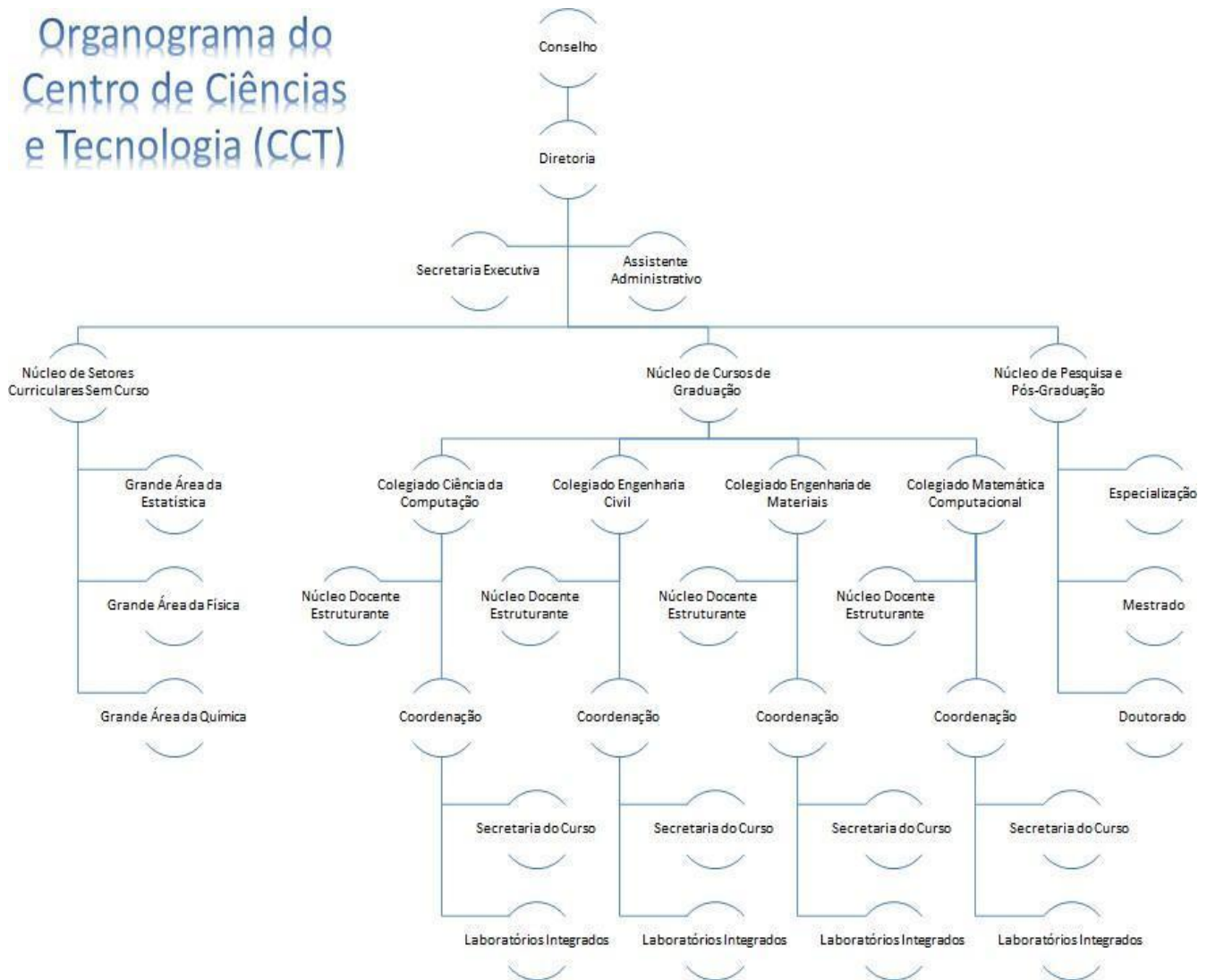





Ministério da Educação  
Universidade Federal do Cariri

## RESOLUÇÃO CONSUNI N. o 101, DE 18 DE AGOSTO DE 2022

Aprova, a adesão da Universidade Federal do Cariri - UFCA ao Curso de Pós-Graduação do Programa de Mestrado Profissional em Filosofia – PRO-FILO, em nível de Mestrado Profissional.

O PRESIDENTE DO CONSELHO UNIVERSITÁRIO DA UNIVERSIDADE FEDERAL DO CARIRI, no uso da competência que lhe confere o Decreto Presidencial de 31 de maio de 2019, publicado no Diário Oficial da União no dia 3 de junho de 2019, seção 2, página 1, combinado com o inciso II, do art. 24, do Estatuto em vigor da Universidade Federal do Cariri - UFCA e o art. 7º, inciso XVI, do Regimento Interno do Conselho Universitário da UFCA;

Considerando o que deliberou o Conselho Universitário em sua Trigésima Quinta Reunião Ordinária, em 18 de agosto de 2022;

Considerando a documentação constante nos autos do Processo n. 23507.003696/2022-44, resolve:

Art. 1º Aprovar a adesão da Universidade Federal do Cariri ao Curso de Pós- Graduação em Filosofia – PROF-FILO, em nível de Mestrado Profissional, código Capes 40001016170P6, e o seu Regimento Geral em cumprimento ao art. 3º da Portaria Capes 214/2017.

Parágrafo único. O PROF-FILO integra as políticas de formação de professores da CAPES - Coordenação de Aperfeiçoamento de Pessoal de Nível Superior, sendo resultado de uma iniciativa apoiada pela ANPOF - Associação Nacional de Pós-Graduação em Filosofia e está sediado no Departamento de Filosofia da Universidade Federal do Paraná - UFPR.

Art. 2º No âmbito da UFCA, o PRO-FILO ficará sob a responsabilidade do Instituto Interdisciplinar de Sociedade, Cultura e Artes - IISCA desta Instituição Federal de Ensino Superior – IFES.

Art. 3º O Curso de Pós-Graduação em Filosofia - PRO-FILO, objeto da presente aprovação, só deverá funcionar no âmbito desta instituição com a abertura regular de vagas enquanto durar o seu credenciamento concedido pelo Conselho Nacional de Educação e homologado pelo Ministério da Educação, nos termos da lei.

Art. 4º Esta Resolução entra em vigor nesta data.

Ricardo Luiz Lange Ness  
Presidente do Conselho Universitário



Ministério da Educação  
Universidade Federal do Cariri

**(ANEXOS)**



Ministério da Educação  
Universidade Federal do Cariri

# CÂMARA ACADÊMICA



Ministério da Educação  
Universidade Federal do Cariri

ATO DECISÓRIO CÂMARA ACADÊMICA CONSUNI N.º 041, DE 03 DE AGOSTO DE 2022

Defere, Ad referendum da Câmara Acadêmica, o pleito do discente ALISSON OLIVEIRA GOMES.

A PRESIDENTE DA CÂMARA ACADÊMICA DA UNIVERSIDADE FEDERAL DO CARIRI, no uso da competência que lhe confere a Portaria Consuni n. 21, de 20 de junho de 2022, combinada com o inciso X, do art. 34, do Regimento Interno do Conselho Universitário da UFCA;

Considerando a documentação constante nos autos do Processo n. 23507.003436/2022-79, decide:

Art. 1º Deferir, Ad referendum da Câmara Acadêmica, o pleito do discente ALISSON OLIVEIRA GOMES, matrícula n. 422774, do pedido matrícula fora do prazo e consolidação do componente curricular/Atividade Acadêmica AGR0083 - Monografia – Período Letivo 2021.2, com média final 9,0 (nove), a serem registrados nos assentamentos acadêmicos do referido estudante, no curso de Bacharelado em Agronomia, do Centro de Ciências Agrárias e da Biodiversidade - CCAB.

Art. 2º Este ato decisório entra em vigor nesta data.

FABIANA APARECIDA LAZZARIN

Presidente da Câmara Acadêmica da Universidade Federal do Cariri – UFCA



Ministério da Educação  
Universidade Federal do Cariri

## ATO DECISÓRIO CÂMARA ACADÊMICA CONSUNI N.º 42, DE 09 DE AGOSTO DE 2022

Autoriza, em carácter excepcional, o registro de notas e frequências, em histórico escolar, dos(as) estudantes aprovados(as) na disciplina FIL0107 - Tópicos Especiais em Filosofia Contemporânea, ministrada no período de férias 2021.3.

A PRESIDENTE DA CÂMARA ACADÊMICA DA UNIVERSIDADE FEDERAL DO CARIRI, no uso da competência que lhe confere a Portaria Consuni n. 21, de 20 de junho de 2022, combinada com o inciso XIV, do art. 34, do Regimento Interno do Conselho Universitário da UFCA;

Considerando o que deliberou a Câmara Acadêmica da UFCA, em sua Décima Nona Reunião Ordinária, no dia 09 de agosto de 2022;

Considerando a documentação constante nos autos do Processo n. 23507.003156/2022-61, decide:

Art. 1º Autorizar, em carácter excepcional, o registro de notas e frequências, em histórico escolar dos(as) estudantes aprovados(as) na disciplina FIL0107 - Tópicos Especiais em Filosofia Contemporânea, ministrada no período de férias 2021.3, pelo professor Luiz Manoel Lopes, do Curso de Filosofia, vinculado ao Instituto Interdisciplinar de Sociedade, Cultura e Artes (Ilsca), nos termos do anexo a este Ato Decisório.

Art. 2º Este ato decisório entra em vigor nesta data.

FABIANA APARECIDA LAZZARIN

Presidente da Câmara Acadêmica da Universidade Federal do Cariri – UFCA



Ministério da Educação  
Universidade Federal do Cariri

ANEXO DO ATO DECISÓRIO CÂMARA ACADÊMICA CONSUNI N.º 42, DE 09 DE AGOSTO DE 2022  
Relação dos Aprovados na Disciplina FIL0107 - Tópicos Especiais em Filosofia Contemporânea, ministrada no  
período de férias 2021.3

MODALIDADE	NOME	MATRÍCULA	NOTA	FREQUÊNCIA
Licenciatura	Maria Aline Santos de Moura	408267	10,0	100%
	Odilon Rodrigues de Lima Neto	2018000784	10,0	100%
	Thamires Carneiro do Amaral	202100678	10,0	100%
Bacharelado	Ana Daiane Rodrigues Santos	2019012583	10,0	100%
	Bruno Raniery de Brito	405431	10,0	100%
	Cryslaine Matias da Silva	406012	10,0	100%
	Francisco Clécio de Lima	430758	10,0	100%
	Francisco Gustavo de Souza Flor	2020008485	10,0	100%
	João Heuler Agostinho de Sá	2021006402	10,0	100%
	Junio Martins Lima	2020003700	10,0	100%



Ministério da Educação  
Universidade Federal do Cariri

ATO DECISÓRIO CÂMARA ACADÊMICA CONSUNI N.º 43, DE 09 DE AGOSTO DE 2022

Homologa o Ato Decisório Câmara Acadêmica Consuni n. 40,  
de 12 de julho de 2022.

A PRESIDENTE DA CÂMARA ACADÊMICA DA UNIVERSIDADE FEDERAL DO CARIRI, no uso da competência que lhe confere a Portaria Consuni n. 21, de 20 de junho de 2022, combinada com o inciso XIV, do art. 34, do Regimento Interno do Conselho Universitário da UFCA;

Considerando o que deliberou a Câmara Acadêmica da UFCA, em sua Décima Nona Reunião Ordinária, no dia 09 de agosto de 2022;

Considerando a documentação constante nos autos do Processo n. 23507.003060/2022-01;  
decide:

Art. 1º Homologar o Ato Decisório Câmara Acadêmica Consuni n. 40, de 12 de julho de 2022, que defere, Ad referendum da Câmara Acadêmica, o pleito da discente TATIANA

CRISTINA DIAS GAMA NUNES, matrícula n. 405840, do pedido de mudança do status de suspenso por

bloqueio para ativo, e de sua matrícula e consolidação no componente curricular GPS0058 - Trabalho de

Conclusão de Curso – Período Letivo 2021.2, com nota 10,0 (dez), a ser registrada nos assentamentos

acadêmicos da referida estudante, no curso de Bacharelado em Administração Pública, do Centro de

Ciências Sociais Aplicadas - CCSA.

Art. 2º Este ato decisório entra em vigor nesta data.

FABIANA APARECIDA LAZZARIN

Presidente da Câmara Acadêmica da Universidade Federal do Cariri – UFCA



Ministério da Educação  
Universidade Federal do Cariri

ANEXO DO ATO DECISÓRIO CÂMARA ACADÊMICA CONSUNI N.º 42, DE 09 DE AGOSTO DE 2022  
Relação dos Aprovados na Disciplina FIL0107 - Tópicos Especiais em Filosofia Contemporânea, ministrada no  
período de férias 2021.3

MODALIDADE	NOME	MATRÍCULA	NOTA	FREQUÊNCIA
Licenciatura	Maria Aline Santos de Moura	408267	10,0	100%
	Odilon Rodrigues de Lima Neto	2018000784	10,0	100%
	Thamires Carneiro do Amaral	202100678	10,0	100%
Bacharelado	Ana Daiane Rodrigues Santos	2019012583	10,0	100%
	Bruno Raniery de Brito	405431	10,0	100%
	Cryslaine Matias da Silva	406012	10,0	100%
	Francisco Clécio de Lima	430758	10,0	100%
	Francisco Gustavo de Souza Flor	2020008485	10,0	100%
	João Heuler Agostinho de Sá	2021006402	10,0	100%
	Junio Martins Lima	2020003700	10,0	100%





Ministério da Educação  
Universidade Federal do Cariri

**ATO DECISÓRIO CÂMARA ACADÊMICA CONSUNI N.º 44, DE 09 DE AGOSTO DE 2022**

Homologa o Ato Decisório Câmara Acadêmica Consuni n. 41,  
de 03 de agosto de 2022.

A PRESIDENTE DA CÂMARA ACADÊMICA DA UNIVERSIDADE FEDERAL DO CARIRI, no uso da competência que lhe confere a Portaria Consuni n. 21, de 20 de junho de 2022, combinada com o inciso XIV, do art. 34, do Regimento Interno do Conselho Universitário da UFCA;

Considerando o que deliberou a Câmara Acadêmica da UFCA, em sua Décima Nona Reunião Ordinária, no dia 09 de agosto de 2022;

Considerando a documentação constante nos autos do Processo n. 23507.003436/2022-79;  
decide:

Art. 1º Homologar o Ato Decisório Câmara Acadêmica Consuni n. 41, de 03 de agosto de 2022, que deferi, Ad referendum da Câmara Acadêmica, o pleito do discente ALISSON OLIVEIRA GOMES, matrícula n. 422774, do pedido de matrícula fora do prazo e consolidação do componente curricular/Atividade Acadêmica AGR0083 - Monografia – Período Letivo 2021.2, com média final 9,0 (nove), a serem registrados nos assentamentos acadêmicos do referido estudante, no curso de Bacharelado em Agronomia, do Centro de Ciências Agrárias e da Biodiversidade - CCAB.

Art. 2º Este ato decisório entra em vigor nesta data.

**FABIANA APARECIDA LAZZARIN**

Presidente da Câmara Acadêmica da Universidade Federal do Cariri – UFCA



Ministério da Educação  
Universidade Federal do Cariri

ATO DECISÓRIO CÂMARA ACADÊMICA CONSUNI N.º 45, DE 09 DE AGOSTO DE 2022

Autoriza, em carácter excepcional, a mudança do status de reprovado para trancado, no Sistema Integrado de Gestão de Atividades Acadêmicas – SIGAA, da discente MARIA BEATRIZ GONÇALVES DE OLIVEIRA.

A PRESIDENTE DA CÂMARA ACADÊMICA DA UNIVERSIDADE FEDERAL DO CARIRI, no uso da competência que lhe confere a Portaria Consuni n. 21, de 20 de junho de 2022, combinada com o inciso XIV, do art. 34, do Regimento Interno do Conselho Universitário da UFCA;

Considerando o que deliberou a Câmara Acadêmica da UFCA, em sua Décima Nona Reunião Ordinária, no dia 09 de agosto de 2022;

Considerando a documentação constante nos autos do Processo n. 23507.002657/2022-20, decide:

Art. 1º Autorizar, em carácter excepcional, a mudança do status de reprovado para trancado, no Sistema Integrado de Gestão de Atividades Acadêmicas – SIGAA, da discente Maria Beatriz Gonçalves de Oliveira, matrícula n. 430573, do Curso de Bacharelado em Biblioteconomia.

Art. 2º Este ato decisório entra em vigor nesta data.

FABIANA APARECIDA LAZZARIN

Presidente da Câmara Acadêmica da Universidade Federal do Cariri - UFCA



Ministério da Educação  
Universidade Federal do Cariri

**ATO DECISÓRIO CÂMARA ACADÊMICA CONSUNI N.º 46, DE 09 DE AGOSTO DE 2022**

Indefere os recursos interpostos pelos candidatos Emílio Sousa Albuquerque e Mara Kelly Oliveira Silva Garcia contra decisão proferida pela Coordenação do Mestrado em Ciências da Saúde.

A PRESIDENTE DA CÂMARA ACADÊMICA DA UNIVERSIDADE FEDERAL DO CARIRI, no uso da competência que lhe confere a Portaria Consuni n. 21, de 20 de junho de 2022, combinada com o inciso XIV, do art. 34, do Regimento Interno do Conselho Universitário da UFCA;

Considerando o que deliberou a Câmara Acadêmica da UFCA em sua Décima Nona Reunião Ordinária no dia 09 de agosto de 2022;

Considerando a documentação constante nos autos do Processo n. 23507.000822/2022-64, decide:

Art. 1º Indeferir os recursos interpostos pelos candidatos Emílio Sousa Albuquerque e Mara Kelly Oliveira Silva Garcia contra decisão proferida pela Coordenação do Mestrado em Ciências da Saúde, que procedeu a revisão do resultado do certame regulamentado pelo Edital n. 01/2021 – MCS/UFCA, concernente à seleção para o Mestrado Acadêmico em Ciências da Saúde – turma 2022, do Programa de Pós-graduação em Ciências da Saúde, cancelando a matrícula dos referidos candidatos.

Art. 2º Este ato decisório entra em vigor nesta data.

**FABIANA APARECIDA LAZZARIN**

Presidente da Câmara Acadêmica da Universidade Federal do Cariri - UFCA



Ministério da Educação  
Universidade Federal do Cariri

ATO DECISÓRIO CÂMARA ACADÊMICA CONSUNI N.º 047, DE 09 DE AGOSTO DE 2022

Defero o pleito dos discentes contra o cancelamento de vínculo com a Universidade Federal do Cariri - UFCA.

A PRESIDENTE DA CÂMARA ACADÊMICA DA UNIVERSIDADE FEDERAL DO CARIRI, no uso da competência que lhe confere a Portaria Consuni n. 21, de 20 de junho de 2022, combinada com o inciso XIV, do art. 34, do Regimento Interno do Conselho Universitário da UFCA;

Considerando o que deliberou a Câmara Acadêmica da UFCA, em sua Décima Nona Reunião Ordinária, no dia 09 de agosto de 2022;

Considerando as documentações constantes nos autos dos Processos:

23507.003459/2022-83; 23507.003455/2022-03; 23507.003453/2022-14; 23507.003452/2022-61;  
23507.003451/2022-17; 23507.003450/2022-72; 23507.003449/2022-48; 23507.003448/2022-01;  
23507.003446/2022-12; 23507.003445/2022-60; 23507.003443/2022-71; 23507.003441/2022-81;  
23507.003439/2022-11; 23507.003434/2022-80; 23507.003431/2022-46; 23507.003425/2022-99;  
23507.003422/2022-55; 23507.003421/2022-19; 23507.003420/2022-66; 23507.003418/2022-97;  
23507.003417/2022-42; 23507.003413/2022-64; 23507.003412/2022-10; 23507.003410/2022-21;  
23507.003409/2022-04; 23507.003407/2022-15; 23507.003404/2022-73; 23507.003403/2022-29;  
23507.003350/2022-46; 23507.003373/2022-51 23507.003348/2022-77; 23507.003347/2022-22;  
23507.003343/2022-44; 23507.003319/2022-13; 23507.003318/2022-61; 23507.003288/2022-92;  
23507.003276/2022-68; 23507.003414/2022-17, decide:

Art. 1º Deferir o pleito dos discentes contra o cancelamento de vínculo com a Universidade Federal do Cariri - UFCA, na forma do anexo a este Ato Decisório.

Art. 2º Este Ato Decisório entra em vigor nesta data.

FABIANA APARECIDA LAZZARIN

Presidente da Câmara Acadêmica da Universidade Federal do Cariri – UFCA



Ministério da Educação  
Universidade Federal do Cariri

ANEXO DO ATO DECISÓRIO CÂMARA ACADÊMICA CONSUNI N.º 047, DE 09 DE AGOSTO DE 2022  
(Relação dos discentes com solicitações deferidas)

DISCENTES	PROCESSOS	CURSOS	MATRÍCULAS
FRANCISCO JONAS DE FREITAS CORDEIRO	23507.003459/2022-83	Jornalismo	381643
KLEBER PENHA GOMES	23507.003455/2022-03	Administração Pública	358655
SUZANA MARIA AMORIM DO MONTE	23507.003453/2022-14	Licenciatura Interdisciplinar em Ciências Naturais e Matemática	430841
BRUNA JAINE VASQUES	23507.003452/2022-61	Licenciatura Interdisciplinar em Ciências Naturais e Matemática	381591
JAIANE OLIVEIRA SILVA	23507.003451/2022-17	Licenciatura Interdisciplinar em Ciências Naturais e Matemática	430809
ITALO LACERDA DE FIGUEIREDO	3507.003450/2022-72	Licenciatura Interdisciplinar em Ciências Naturais e Matemática	390855
SUZIANNE ROCHA DA SILVA	23507.003449/2022-48	Licenciatura Interdisciplinar em Ciências Naturais e Matemática	393287
JULIA ANDREINA HOLANDA FERREIRA	3507.003448/2022-01	Licenciatura Interdisciplinar em Ciências Naturais e Matemática	430817
DEBORA NASCIMENTO PEREIRA	23507.003446/2022-12	Design - Tecnólogo	405918
JESSICA DE LIMA CRUZ	23507.003445/2022-60	Design - Tecnólogo	406267
INGRID MACEDO DOS SANTOS	23507.003443/2022-71	Licenciatura Interdisciplinar em Ciências Naturais e Matemática	393226
JOAO GUILHERME DOS SANTOS OLIVEIRA	23507.003441/2022-81	Licenciatura Interdisciplinar em Ciências Naturais e Matemática	405449
MARIA DAS GRACAS PEREIRA DE OLIVEIRA	23507.003439/2022-11	Licenciatura Interdisciplinar em Ciências Naturais e Matemática	393262
DANYEL STEVYS DE BARROS COSTA	23507.003434/2022-80	Design - Tecnólogo	40626
LARISSA ALMEIDA GONCALVES	23507.003431/2022-46	Administração	368269
SAMUEL AVNER SILVA DE ALMEIDA	23507.003425/2022-99	Engenharia de Materiais	361085
JOSÉ LUCAS QUEIROZ PEREIRA	23507.003422/2022-55	Música	369426
CLARA THAÍS DE LIMA BARBOSA	23507.003421/2022-19	Música	381696
GABRIEL DE ARAUJO LEONEL	23507.003420/2022-66	Biblioteconomia	381334
MARCILIO PAULO DA ROCHA FILHO	23507.003418/2022-97	Licenciatura Interdisciplinar em Ciências Naturais e Matemática	430824
FRANCISCA SUELÂNIA LINO SANTOS CALIXTO	23507.003417/2022-42	Licenciatura Interdisciplinar em Ciências Naturais e Matemática	406051
DANIELA VALENTIM ALMEIDA MOTA	23507.003413/2022-64	Licenciatura Interdisciplinar em Ciências Naturais e Matemática	430795
DANIELA FERREIRA MENDES	23507.003412/2022-10	Licenciatura Interdisciplinar em Ciências Naturais e Matemática	405445
MARIA KARINA SOARES DE SOUSA	23507.003410/2022-21	Licenciatura Interdisciplinar em Ciências Naturais e Matemática	430827
CARLA GOMES DE OLIVEIRA	23507.003409/2022-04	Administração	323710
CIBELE DE SOUSA BRITO	23507.003407/2022-15	Administração	345903
GERALDO GERLANIO RODRIGUES JACINTO	23507.003404/2022-73	Administração	368260
DANIELA FELIX DE SOUZA	23507.003403/2022-29	Engenharia de Materiais	346883



Ministério da Educação  
Universidade Federal do Cariri

JOAO MARCELO ABREU MENDES NETO	23507.003373/2022-51	Design - Tecnólogo	390719
ELIAS LEANDRO DE MATOS	23507.003350/2022-46	Engenharia de Civil	357183
MAYCKOU SOUZA SIQUEIRA	23507.003348/2022-77	Engenharia de Civil	359984
ALBERTO DE ALMEIDA CARLOS PEIXOTO	23507.003347/2022-22	Engenharia de Civil	353055
ANTONIO TACIANO NEPOMUCENO	23507.003343/2022-44	Biblioteconomia	357119
NATALIA ALVES PEREIRA	23507.003319/2022-13	Biblioteconomia	392987
IVNA MOREIRA DOS SANTOS	23507.003318/2022-61	Biblioteconomia	392973
MATHEUS ROBERTO GALVAO	23507.003288/2022-92	Engenharia de Materiais	358207
KLICIA ALBANISA SOUSA ALVES	23507.003276/2022-68	Biblioteconomia	392978
JOSE FELIPE ALVES DE SOUSA	23507.003414/2022-17	Licenciatura Interdisciplinar em Ciências Naturais e Matemática	430814



Ministério da Educação  
Universidade Federal do Cariri

**ATO DECISÓRIO CÂMARA ACADÊMICA CONSUNI N.º 48, DE 09 DE AGOSTO DE 2022**

Autoriza, em carácter excepcional, a consolidação de nota, fora do prazo, da discente MARIA TATIANE SIMIAO FERREIRA.

A PRESIDENTE DA CÂMARA ACADÊMICA DA UNIVERSIDADE FEDERAL DO CARIRI, no uso da competência que lhe confere a Portaria Consuni n. 21, de 20 de junho de 2022, combinada com o inciso XIV, do art. 34, do Regimento Interno do Conselho Universitário da UFCA;

Considerando o que deliberou a Câmara Acadêmica da UFCA, em sua Décima Nona Reunião Ordinária, no dia 09 de agosto de 2022;

Considerando a documentação constante nos autos do Processo n. 23507.003399/2022-07, decide:

Art. 1º Autoriza, em carácter excepcional, a consolidação de nota, fora do prazo, da discente MARIA TATIANE SIMIAO FERREIRA, matrícula n. 380169, do Curso de Bacharelado em Administração, do Componente Curricular/Atividade Acadêmica ADM0365 - Trabalho de Conclusão de Curso – Período Letivo 2021.2 (Nota/conceito: 9,0(nove)), a ser registrada nos assentamentos acadêmicos da referida discente, no Sistema Integrado de Gestão de Atividades Acadêmicas – SIGAA.

Art. 2º Este ato decisório entra em vigor nesta data.

**FABIANA APARECIDA LAZZARIN**

Presidente da Câmara Acadêmica da Universidade Federal do Cariri - UFCA



Ministério da Educação  
Universidade Federal do Cariri

ATO DECISÓRIO CÂMARA ACADÊMICA CONSUNI N.º 49, DE 16 DE AGOSTO DE 2022

Deferir o pleito dos discentes contra o cancelamento de vínculo com a Universidade Federal do Cariri - UFCA.

A PRESIDENTE DA CÂMARA ACADÊMICA DA UNIVERSIDADE FEDERAL DO CARIRI, no uso da competência que lhe confere a Portaria Consuni n. 21, de 20 de junho de 2022, combinada com o inciso XIV, do art. 34, do Regimento Interno do Conselho Universitário da UFCA;

Considerando o que deliberou a Câmara Acadêmica da UFCA, em sua Quarta Reunião Extraordinária, no dia 09 de agosto de 2022;

Considerando as documentações constantes nos autos dos Processos n. 23507.003456/2022-40; 23507.003454/2022-51; 23507.003444/2022-15; 23507.003442/2022-26; 23507.003437/2022-13; 23507.003416/2022-06; 23507.003402/2022-84; 23507.003391/2022-32; 23507.003381/2022-05; 23507.003367/2022-01; 23507.003352/2022-35; 23507.003349/2022-11; 23507.003289/2022-37; 23507.003484/2022-67; 23507.003482/2022-78; 23507.003565/2022-67; 23507.003569/2022-45; 23507.003566/2022-10; 23507.003411/2022-75; 23507.003680/2022-31; 23507.003677/2022-18; 23507.003408/2022-51; 23507.003708/2022-31; decide:

Art. 1º Deferir o pleito dos discentes contra o cancelamento de vínculo com a Universidade Federal do Cariri - UFCA, na forma do Anexo I a este Ato Decisório.

Art. 2º Deferir o pleito dos discentes contra o cancelamento de vínculo com a Universidade Federal do Cariri - UFCA, na forma do Anexo II a este Ato Decisório.

Parágrafo único. A manutenção de vínculo dos discentes constantes no Anexo II fica condicionada à apresentação do plano de estudos em prazo a ser definido pela Pró-reitoria de Graduação – Prograd.

Art. 3º Este ato decisório entra em vigor nesta data.

FABIANA APARECIDA LAZZARIN  
Presidente da Câmara Acadêmica da Universidade Federal do Cariri – UFCA





ANEXO I DO ATO DECISÓRIO CÂMARA ACADÊMICA CONSUNI N.º 49, DE 16 DE AGOSTO DE 2022  
(Relação dos discentes com solicitações deferidas sem ressalva)

Nome	Processo	Matrícula	Curso
Adriana Gomes Meneses	23507.003677/2022-18	372046	Bacharelado em Filosofia
Anderson Henrique Pereira	23507.003381/2022-05	368275	Bacharelado em Agronomia
Breno Kallew Ferreira Bezerra	23507.003367/2022-01	393298	Bacharelado em Jornalismo
Cicero Edilson Bezerra Soares	23507.003416/2022-06	393202	Licenciatura Interdisciplinar em Ciências Naturais e Matemática
Daniele Gomes Dos Santos	23507.003391/2022-32	392962	Bacharelado em Biblioteconomia
Felipe Araujo Targino	23507.003444/2022-15	393217	Matemática
Francisco Derloncio Pereira Dantas	23507.003442/2022-26	393006	Técno logo em Design de Produtos
Francisco Thiago Da Silva Bernardo	23507.003437/2022-13	405923	Técno logo em Design de Produtos
George Barbosa Matias	23507.003402/2022-84	358241	Bacharelado em Engenharia de Materiais
Jadson Antiogenes De Alencar Sousa	23507.003456/2022-40	358649	Bacharelado em Administração Pública
Josafa Fideles Da Silva	23507.003484/2022-67	381229	Bacharelado em Administração
Jose Ribamar De Oliveira Filho	23507.003569/2022-45	381530	Bacharelado em Filosofia
Kaio Emanuel Barreto Bastos De Oliveira	23507.003482/2022-78	2020008322	Bacharelado em Administração
Laiane Felipe Sampaio	23507.003565/2022-67	390828	Licenciatura em Filosofia
Lucas Pessoa De Souza	23507.003408/2022-51	360046	Bacharelado em Engenharia de Materiais
Maria Talita Rodrigues Dos Santos	23507.003680/2022-31	393172	Licenciatura em Filosofia
Natalia Leite Albuquerque	23507.003566/2022-10	380330	Licenciatura em Filosofia
Quefren Arsenio Rodrigues	23507.003708/2022-31	393175	Bacharelado em Filosofia
Rosimar Canejo Sampaio Alves	23507.003411/2022-75	406081	Licenciatura Interdisciplinar Em Ciências Naturais e Matemática
Yan Brasil Angelim De Brito	23507.003349/2022-11	361071	Bacharelado em Engenharia Civil



Ministério da Educação  
Universidade Federal do Cariri

ANEXO II DO ATO DECISÓRIO CÂMARA ACADÊMICA CONSUNI N.º 49, DE 16 DE AGOSTO DE 2022  
(Relação dos discentes com solicitações deferidas com ressalva)

Nome	Processo	Matrícula	Curso
Leticia Feitosa Nogueira	23507.003454/2022-51	430476	Bacharelado em Administração Pública
Pedael Firmino Silva	23507.003352/2022-35	2020006112	Bacharelado em Ciências Contábeis
Thayane Linet Silva Barros	23507.003289/2022-37	2019011183	Bacharelado em Ciências Contábeis



Ministério da Educação  
Universidade Federal do Cariri

## RESOLUÇÃO CÂMARA ACADÊMICA CONSUNI N.º 17, DE 16 DE AGOSTO DE 2022

Dispõe sobre a oferta de cursos de pós-graduação lato sensu denominados cursos de especialização, na modalidade EaD, no âmbito do Centro de Educação a distância da Universidade Federal do Cariri - UFCA.

A PRESIDENTE DA CÂMARA ACADÊMICA DA UNIVERSIDADE FEDERAL DO CARIRI, no uso da competência que lhe confere a Portaria Consuni n. 21, de 20 de junho de 2022, combinada com o inciso XIV, do art. 34, do Regimento Interno do Conselho Universitário da UFCA;

Considerando o que deliberou a Câmara Acadêmica, em sua Quarta Reunião Extraordinária, em 16 de agosto de 2022;

Considerando a documentação constante nos autos do Processo n. 23507.003361/2022-26;

Considerando Resolução Consuni n. 98, de 18 de agosto de 2022 que baixa normas regulando e disciplinando o funcionamento de cursos de pós-graduação lato sensu, em nível de especialização e suas alterações;

Considerando a Resolução CNE/CES n. 1, de 06 de abril de 2018 que estabelece diretrizes e normas para a oferta dos cursos de pós-graduação lato sensu denominados cursos de especialização, no âmbito do Sistema Federal de Educação Superior;

Considerando a Portaria MEC/Seres n. 610, de 25 de abril de 2022 que credencia a UFCA para a oferta de cursos superiores na modalidade a distância;

Considerando a Resolução Consuni n. 64, de 24 de fevereiro de 2022 que cria o Centro de Educação a Distância - CEAD, na Universidade Federal do Cariri - UFCA;

Considerando o disposto no § 1º do art. 80 da Lei n. 9.394, de 1996;

Considerando o Decreto n. 9.057, de 25 de maio de 2017;

Considerando o Decreto n. 9.235, de 15 de dezembro de 2017, resolve:

Art. 1º Cursos de pós-graduação lato sensu denominados cursos de especialização são programas de nível superior, de educação continuada, com os objetivos de complementar a formação acadêmica, atualizar, incorporar competências técnicas e desenvolver novos perfis profissionais, com vistas ao aprimoramento da atuação no mundo do trabalho e ao atendimento de demandas por profissionais tecnicamente mais qualificados para o setor público, as empresas e as organizações do terceiro setor, tendo em vista o desenvolvimento do país.

§ 1º Os cursos de especialização são abertos a candidatos diplomados em cursos de graduação, que atendam às exigências da Universidade Federal do Cariri.

§ 2º Os Projetos Pedagógicos de cursos de especialização poderão ser criados pelos docentes dos colegiados com titulação de doutor para serem ofertados na modalidade a distância, com o auxílio da gestão acadêmica e tecnológica do Centro de Educação a distância - Cead, observadas a legislação, as normas e as demais condições aplicáveis à oferta, à avaliação e à regulação dessa modalidade, bem como o Plano de Desenvolvimento Institucional - PDI e o Projeto Pedagógico do Curso - PPC.

§ 3º Fica permitido estabelecer convênio ou termo de parceria congênere entre a UFCA e outras instituições credenciadas em educação pública de nível superior para a oferta conjunta de curso(s) de especialização, assim como a formação de comissão multidisciplinar no âmbito interno para criação de Projeto Pedagógico de Curso.

Art. 2º O corpo docente do curso de especialização será constituído por, no mínimo, 70% (setenta por cento) de portadores de título de pós-graduação stricto sensu, titulação de doutores e 30% (trinta por



cento) com título de mestres, cujos títulos tenham sido obtidos em programas de pós-graduação stricto sensu devidamente reconhecidos pelo poder público, ou revalidados, nos termos da legislação pertinente.

§1º O corpo docente deverá ser composto, majoritariamente, por servidores ativos da UFCA. Não havendo o preenchimento da carga horária total do curso, por parte dos Servidores internos, poderá ser convocado por editais profissionais externos com comprovada titulação e experiência profissional da área do curso, observando a Resolução lato sensu da UFCA.

Art. 3º A criação e aprovação institucional dos cursos de especialização na modalidade a distância deverá obedecer ao fluxo determinado por esta resolução, seguindo os passos, a saber:

I - emissão de parecer da comissão docente formada por membro de colegiados ou membros de colegiados multidisciplinares a quem compete a criação e aprovação em órgão colegiado de Cursos ou unidade Acadêmica;

II - emissão de parecer do Comitê Institucional de Educação a Distância do CEAD;

III - emissão de parecer da Pró-reitoria de Pós-graduação Pesquisa e Inovação; e

IV - aprovações na Câmara Administrativa e na Câmara Acadêmica.

§ 1º Os cursos devem durar 18 (dezoito) meses, no máximo, salvo casos excepcionais. As vagas ofertadas por curso deve ser entre 50 (cinquenta) a 100 (cem) tendo em vista, a natureza da modalidade Ead que pode alcançar e beneficiar um número mais expressivo de oportunidades para a população. Tendo em vista a questão orçamentária é necessário constar no Projeto Pedagógico de curso, na modalidade a distância, o número de horas-aula previstas para cada disciplina e coordenação de curso, sempre levando em consideração que a carga horária total do curso, não deve ser menor que 360 (trezentas e sessenta) e maior que 460 (quatrocentas e sessenta) horas, salvo casos excepcionais, devidamente justificados.

§ 2º As atividades e mediações pedagógicas dos cursos Ead devem ser claras e bem definidas no seu PPC, sobretudo as atividades síncronas e assíncronas descritas no projeto pedagógico. As atividades síncronas serão facultadas aos proponentes do Projeto Pedagógico de Curso, mas em ambas as mediações pedagógicas deve haver planejamento, acompanhamento e supervisão do CEAD.

§ 3º O sistema de avaliação de aprendizagem deve ser compatível com o curso e deve ser aplicada segundo os critérios da coordenação pedagógica do curso, assim como os trabalhos de conclusão de curso devem seguir as mesmas orientações da Resolução Consuni n. 98, de 18 de agosto de 2022 na UFCA. Tendo em vista a natureza da modalidade de curso a distância e a quantidade de oferta de matrículas, fica à critério da comissão proponente de PPC o Trabalho de Conclusão de Curso - TCC.

§ 4º O plano de trabalho com a descrição orçamentária do projeto de curso, ou seja, a planilha financeira será da responsabilidade da gestão do Curso, exceto para os Cursos de fomento da Universidade Aberta do Brasil - UAB. O coordenador proponente de curso, deverá tomar como base a Portaria da UFCA que trata dos valores a serem pagos a docentes de cursos em EaD no formato de bolsa. O orçamento para o fomento não poderá exceder o plano de trabalho do Centro de Educação a distância.

Art. 4º. A Pró-Reitoria de Pesquisa, Pós-Graduação e Inovação - PRPI da UFCA em associação com o CEAD da UFCA poderão publicar editais, chamadas e/ou seleções de propostas de criações de Cursos de Especializações de que tratam esta Resolução, podendo ainda realizarem publicações conjuntamente.

§ 1º A divulgação e oferta de vagas para os cursos aprovados deverão ser realizadas por editais públicos, em formato e calendário que serão propostos pela Coordenação do Curso aprovado nesta Seleção, dentro dos prazos pré-definidos pelo edital e divulgado amplamente pelo CEAD.

§ 2º Para os cursos selecionados em educação e gestão pública, o edital deverá prever 50% (cinquenta por cento do total de vagas a serem ofertadas) destinadas ao público-alvo professores das redes de ensino públicas estadual ou municipal.

§ 3º Para os cursos selecionados na área de saúde o edital deverá prever 50% (cinquenta por cento do total de vagas a serem ofertadas) destinadas ao público-alvo servidores ativos nos equipamentos de saúde do estado ou municípios de abrangência da UFCA.



Ministério da Educação  
Universidade Federal do Cariri

§ 4º Os projetos submetidos às normas desta resolução devem indicar percentuais de reserva de vagas que atendam as políticas afirmativas para pessoas negras (pretas e pardas), indígenas, com deficiência, trans, quilombolas e imigrantes, solicitantes de refúgio, refugiadas, apatriadas e portadoras de visto humanitário.

Art. 5º Ao proponente, ou coordenador do Projeto Pedagógico de Curso das especializações lato sensu, caberá o dever de apresentar durante a consolidação final do projeto de curso, o relatório das atividades realizadas e consolidadas no prazo máximo de 6 meses após a conclusão do tempo curso, com período de 18 meses.

§ 1º À Pró-Reitoria de Pesquisa, Pós-Graduação e Inovação - PRPI caberá a certificação dos concludentes.

§ 2º A coordenação de curso terá prazo máximo de 6 (seis) meses, após concluído tempo máximo de curso (18 meses), para apresentação do relatório.

§ 3º Cabe ao Centro de Educação a distância - CEAD junto à PRPI o acompanhamento e supervisão pedagógica e tecnológica das atividades do curso de especialização na modalidade de educação a distância.

Art. 6º Excluem-se desta Resolução:

I - Os programas de residência médica ou congêneres, em qualquer área profissional da saúde;

II - Os cursos de pós-graduação denominados cursos de aperfeiçoamento, extensão e outros.

Art. 7º Esta Resolução deve seguir as orientações da Resolução Consuni n. 98, de 18 de agosto de 2022.

Art. 8º Os casos omissos serão examinados pela Câmara Acadêmica da Universidade Federal do Cariri.

Art. 9º Esta Resolução entra em vigor nesta data.

FABIANA APARECIDA LAZZARIN

Presidente da Câmara Acadêmica da Universidade Federal do Cariri – UFCA



Ministério da Educação  
Universidade Federal do Cariri

# **CÂMARA ADMINISTRATIVA**



Ministério da Educação  
Universidade Federal do Cariri

## ATO DECISÓRIO CÂMARA ADMINISTRATIVA CONSUNI N.º 10, DE 17 AGOSTO DE 2022

Aprova, a minuta de edital, constante nos autos do Processo n. 23507.003797/2022-15, que torna pública a abertura de processo seletivo para a concessão de auxílio inclusão digital do ano de 2022.

O PRESIDENTE DA CÂMARA ADMINISTRATIVA, DA UNIVERSIDADE FEDERAL DO CARIRI - UFCA, no uso da competência que lhe confere a Portaria Consuni n. 32, de 12 de novembro de 2020, combinada com o inciso XIV, do art. 42, do Regimento Interno do Conselho Universitário - Consuni da UFCA;

Considerando o que deliberou a Câmara Administrativa em sua Décima Segunda Reunião Ordinária, em 17 de agosto de 2022;

Considerando a documentação constante nos autos do Processo n. 23507.003797/2022-15;

Considerando a Resolução n. 16/2014/Consup, de 20 de maio de 2014, que define os programas de assistência estudantil da Universidade Federal do Cariri, decide:

Art. 1º Aprovar, a minuta de edital, constante nos autos do Processo n. 23507.003797/2022-15, que torna pública a abertura de processo seletivo para a concessão de auxílio inclusão digital do ano de 2022.

Art. 2º Este ato decisório entra em vigor nesta data.

SILVÉRIO DE PAIVA FREITAS JÚNIOR

Presidente da Câmara Administrativa da Universidade Federal do Cariri - UFCA



Ministério da Educação  
Universidade Federal do Cariri

# **ATOS DA REITORIA**





Ministério da Educação  
Universidade Federal do Cariri

PORTARIA DE PESSOAL GR/UFCA N.º. 259, DE 1º DE AGOSTO DE 2022.

O REITOR DA UNIVERSIDADE FEDERAL DO CARIRI, no uso da atribuição que lhe confere o Decreto Presidencial de 31 de maio de 2019, publicado no Diário Oficial da União no dia 3 de junho de 2019, seção 2, página 1, e tendo em vista o que consta no Processo n. 23507.003338/2022-31, resolve:

Art. 1º Dispensar, a pedido, o servidor CARLOS RENATO DE LIMA BRITO, Matrícula SIAPE: 1146032, da função de Vice Coordenador, S-COD, da Coordenação do Curso de Música, do Instituto Interdisciplinar de Sociedade, Cultura e Artes (IISCA).

Art. 2º Esta Portaria entra em vigor na data de sua publicação.

RICARDO LUIZ LANGE NESS  
Reitor



Ministério da Educação  
Universidade Federal do Cariri

PORTARIA DE PESSOAL GR/UFCA N.º. 260, DE 1º DE AGOSTO DE 2022.

O REITOR DA UNIVERSIDADE FEDERAL DO CARIRI, no uso da atribuição que lhe confere o Decreto Presidencial de 31 de maio de 2019, publicado no Diário Oficial da União no dia 3 de junho de 2019, seção 2, página 1, e tendo em vista o que consta no Processo n. 23507.003338/2022-31, resolve:

Art. 1º Designar o servidor CLAUDIO MAPPA REIS, Matrícula SIAPE: 1808335, para exercer a função de Vice Coordenador, S-COD, da Coordenação do Curso de Música, do Instituto Interdisciplinar de Sociedade, Cultura e Artes (IISCA).

Art. 2º Esta Portaria entra em vigor na data de sua publicação.

RICARDO LUIZ LANGE NESS  
Reitor



Ministério da Educação  
Universidade Federal do Cariri

PORTARIA DE PESSOAL GR/UFCA N.o. 261, DE 02 DE AGOSTO DE 2022.

O REITOR DA UNIVERSIDADE FEDERAL DO CARIRI, no uso da atribuição que lhe confere o Decreto Presidencial de 31 de maio de 2019, publicado no Diário Oficial da União no dia 3 de junho de 2019, seção 2, página 1, considerando o Ofício N.o. 035/2021/GPR/PROGEP/UFCA, de 11 de março de 2021, resolve:

Art. 1º Designar a servidora CRISTIANNE DA SILVA ALEXANDRE, Matrícula SIAPE: 2646199, ocupante do cargo de Médico/Área, lotada na Coordenadoria de Qualidade de Vida no Trabalho na Pró-Reitoria de Gestão de Pessoas (PROGEP), para atuar em perícias médicas do SIASS como médica perita singular e como membro integrante de junta médica para, nas dependências da UFCA ou externamente, realizar todos os atos médicos – periciais relativos à condição de saúde dos servidores da UFCA e seus dependentes onde quer que estejam internados ou recebendo assistência médica.

Art. 2º Autorizar, observadas as normas regulamentares, a atuação como médica perito singular e como membro integrante de junta médica de outros servidores da Administração Pública Federal e seus dependentes, bem como em outras nas unidades SIASS conveniadas.

Art. 3º Esta Portaria entra em vigor na data de sua publicação.

RICARDO LUIZ LANGE NESS  
Reitor



Ministério da Educação  
Universidade Federal do Cariri

PORTARIA DE PESSOAL GR/UFCA N.o. 262, DE 03 DE AGOSTO DE 2022.

O REITOR DA UNIVERSIDADE FEDERAL DO CARIRI, no uso da atribuição que lhe confere o Decreto Presidencial de 31 de maio de 2019, publicado no Diário Oficial da União no dia 3 de junho de 2019, seção 2, página 1, e tendo em vista o que consta no Processo n. 23507.003353/2022-80, resolve:

Art. 1º Dispensar, a pedido, a servidora YANE FERREIRA MACHADO, Matrícula SIAPE: 1208137, da função de Gerente, código FG-02, da Divisão de Apoio à Saúde Mental do Estudante, da Coordenadoria de Apoio ao Desenvolvimento Discente, da Pró-Reitoria de Assuntos Estudantis (PRAE), com efeitos a partir de 01/08/2022.

Art. 2º Esta Portaria entra em vigor na data de sua publicação.

RICARDO LUIZ LANGE NESS  
Reitor



Ministério da Educação  
Universidade Federal do Cariri

PORTARIA DE PESSOAL GR/UFCA N.o. 263, DE 03 DE AGOSTO DE 2022.

O REITOR DA UNIVERSIDADE FEDERAL DO CARIRI, no uso da atribuição que lhe confere o Decreto Presidencial de 31 de maio de 2019, publicado no Diário Oficial da União no dia 3 de junho de 2019, seção 2, página 1, e tendo em vista o que consta no Processo n. 23507.003415/2022-53, resolve:

Art. 1º Designar a servidora MARIA JANAÍNA DOS SANTOS, Matrícula SIAPE: 1167049, para exercer a função de Chefe, código FG-03, da Seção de Apoio Administrativo, da Coordenação do Curso de Pedagogia do Instituto de Formação de Educadores (IFE), ficando, em consequência, dispensada da função de Chefe, código FG-03, da Seção de Apoio Administrativo, da Coordenação do Curso Interdisciplinar em Ciências Naturais e Matemática da mesma Unidade Acadêmica.

Art. 2º Esta Portaria entra em vigor na data de sua publicação.

RICARDO LUIZ LANGE NESS  
Reitor



Ministério da Educação  
Universidade Federal do Cariri

PORTARIA DE PESSOAL GR/UFCA N.o. 264, DE 04 DE AGOSTO DE 2022.

O REITOR DA UNIVERSIDADE FEDERAL DO CARIRI, no uso da atribuição que lhe confere o Decreto Presidencial de 31 de maio de 2019, publicado no Diário Oficial da União no dia 3 de junho de 2019, seção 2, página 1, resolve:

Art. 1º Designar LAURA HÉVILA INOCENCIO LEITE, Vice-Reitora, SIAPE: 1222214, para substituir RICARDO LUIZ LANGE NESS, Reitor desta Universidade, no período de 05/08/2022 a 08/08/2022, por motivo de licença para tratamento de saúde.

Art. 2º Esta Portaria entra em vigor na data de sua publicação.

RICARDO LUIZ LANGE NESS  
Reitor



Ministério da Educação  
Universidade Federal do Cariri

PORTARIA DE PESSOAL GR/UFCA N.o. 265, DE 04 DE AGOSTO DE 2022.

O REITOR DA UNIVERSIDADE FEDERAL DO CARIRI, no uso da atribuição que lhe confere o Decreto Presidencial de 31 de maio de 2019, publicado no Diário Oficial da União no dia 3 de junho de 2019, seção 2, página 1, resolve:

Art. 1º Designar, para compor o Fórum das Licenciaturas da Universidade Federal do Cariri – UFCA, os seguintes membros:

REPRESENTANTES INTERNOS:

a) Os Coordenadores (Titulares) e Vice-coordenadores (Suplentes) dos cursos de licenciaturas (Interdisciplinar em Ciências Naturais e Matemática, Biologia, Física, Matemática, Pedagogia, Química, Filosofia, Letras Libras e Música);

b) Os Diretores (Titulares) e Vice-diretores (Suplentes) das Unidades Acadêmicas que possuem Cursos de Licenciaturas (IFE e IISCA).

REPRESENTANTE DA PRÓ-REITORIA DE GRADUAÇÃO (PROGRAD):

a) Representante titular: prof. Edson Otoniel da Silva;

b) Representante suplente: prof. Marcelo Oliveira Santiago.

REPRESENTANTES EXTERNOS:

Secretaria Municipal de Educação de Barbalha:

a) Representante Titular: Regina Seli Sampaio Esmeraldo Soares;

b) Representante Suplente: Maria Zuleide de Lima Nogueira.

Secretaria Municipal de Educação de Brejo Santo:

a) Representante Titular: Maria Eneliram Pinheiro;

b) Representante Suplente: Flávia Nonato de Souza Araújo.

Secretaria Municipal de Educação do Crato:

a) Representante Titular: Teresa Adriana Cardoso Braga;

b) Representante Suplente: Pedrina Ângela de Brito.

Secretaria Municipal de Educação de Juazeiro do Norte:

a) Representante Titular: Felipe Gonçalves Valdevino;

b) Representante Suplente: Marcia Pereira da Silva Franca.

CREDE 18 / SEDUC – CE:

a) Representante Titular: Francisca Magda Lobo de Alencar;



Ministério da Educação  
Universidade Federal do Cariri

b) Representante Suplente: Cícero Felix Martins.

CREDE 19 / SEDUC-CE:

a) Representante Titular: Lúbia Maria Sales Cavalcante Barbosa;

b) Representante Suplente: Antonia Lucélia Santos Mariano.

CREDE 20 / SEDUC- CE:

a) Representante Titular: Fabrício Ferraz de Araújo;

b) Representante Suplente: Maria Suellen Jucá da Silva.

Art.2º Revogar a PORTARIA GR/UFCA N.o. 214, DE 04 DE SETEMBRO DE 2020.

Art.3º Essa Portaria entra em vigor a partir desta data.

RICARDO LUIZ LANGE NESS  
Reitor





Ministério da Educação  
Universidade Federal do Cariri

**PORTARIA DE PESSOAL GR/UFCA N.o. 266, DE 05 DE AGOSTO DE 2022**

A VICE-REITORA DA UNIVERSIDADE FEDERAL DO CARIRI, no uso das atribuições que lhe confere a Portaria n. 229/GR/UFCA, publicada no Diário Oficial da União, em 24 de junho de 2019, edição n. 119, seção 2, e considerando o que consta no processo n. 23507.003097/2022-21, resolve:

Art. 1º Autorizar o afastamento de curta duração do servidor RICARDO NOGUEIRA DE CASTRO MONTEIRO, Matrícula SIAPE: 2317814, lotado no Instituto Interdisciplinar de Sociedade, Cultura e Arte (IISCA), com a finalidade de apresentar trabalho científico produzido por nosso Grupo de Pesquisas cadastrado junto ao CNPq no Congresso mundial da International Association for Semiotic Studies, durante o período de 26/08/2022 a 07/09/2022, na Tessalônica, Grécia, com ônus limitado.

Art. 2º Esta portaria entra em vigor nesta data.

LAURA HÉVILA INOCENCIO LEITE  
Vice-Reitora no exercício da Reitoria



Ministério da Educação  
Universidade Federal do Cariri

PORTARIA DE PESSOAL GR/UFCA N.o. 267, DE 08 DE AGOSTO DE 2022.

O REITOR DA UNIVERSIDADE FEDERAL DO CARIRI, no uso da atribuição que lhe confere o Decreto Presidencial de 31 de maio de 2019, publicado no Diário Oficial da União no dia 3 de junho de 2019, seção 2, página 1, resolve:

Art. 1º Designar LAURA HÉVILA INOCENCIO LEITE, Vice-Reitora, SIAPE: 1222214, para substituir RICARDO LUIZ LANGE NESS, Reitor desta Universidade, no período de 09/08/2022 a 11/08/2022, por motivo de licença para tratamento de saúde.

Art. 2º Esta Portaria entra em vigor na data de sua publicação.

RICARDO LUIZ LANGE NESS  
Reitor



Ministério da Educação  
Universidade Federal do Cariri

PORTARIA DE PESSOAL GR/UFCA N.o. 268, DE 10 DE AGOSTO DE 2022.

A VICE-REITORA DA UNIVERSIDADE FEDERAL DO CARIRI, no uso das atribuições que lhe confere a Portaria n. 229/GR/UFCA, publicada no Diário Oficial da União, em 24 de junho de 2019, edição no 119, seção 2, e tendo em vista o que consta no processo n. 23507.003537/2022-40, resolve:

Art. 1º Designar a servidora IASMIN ALENCAR SANTOS, MATRÍCULA SIAPE: 1064726, para exercer a função de Chefe, código FG-01, do Núcleo de Gestão, do Gabinete da Reitoria, ficando, em consequência, dispensada da Função de Assessor, código FG-02, da Assessoria de Documentação, Protocolo e Dados Estratégicos, da Diretoria de Comunicação

Art. 2º Esta Portaria entra em vigor na data de sua publicação.

LAURA HÉVILA INOCENCIO LEITE  
Vice-Reitora no exercício da Reitoria



Ministério da Educação  
Universidade Federal do Cariri

PORTARIA DE PESSOAL GR/UFCA N.o. 269, DE 12 DE AGOSTO DE 2022.

O REITOR DA UNIVERSIDADE FEDERAL DO CARIRI, no uso da atribuição que lhe confere o Decreto Presidencial de 31 de maio de 2019, publicado no Diário Oficial da União no dia 03 de junho de 2019, seção 2, página 1, resolve:

Art. 1º Designar IASMIN ALENCAR SANTOS, Matrícula SIAPE: 1064726, para exercer o encargo de substituto eventual do cargo de Chefe do Gabinete, código CD-03, ocupado por LEANDRO FRANCISCO MACÊDO LIMA, Matrícula SIAPE: 1411429, durante os afastamentos e impedimentos regulamentares do titular.

Art. 2º Esta Portaria entra em vigor na data de sua publicação.

RICARDO LUIZ LANGE NESS  
Reitor



Ministério da Educação  
Universidade Federal do Cariri

PORTARIA DE PESSOAL GR/UFCA N.o. 270, DE 17 DE AGOSTO DE 2022.

O REITOR DA UNIVERSIDADE FEDERAL DO CARIRI, no uso da atribuição que lhe confere o Decreto Presidencial de 31 de maio de 2019, publicado no Diário Oficial da União no dia 3 de junho de 2019, seção 2, página 1, resolve:

Art. 1º Designar LAURA HÉVILA INOCENCIO LEITE, Vice-Reitora, Matrícula SIAPE: 1222214, para substituir RICARDO LUIZ LANGE NESS, Reitor desta Universidade, nos atos de colação de grau dos dias 18/08/2022 e 19/08/2022, por motivo de licença para tratamento de saúde.

Art. 2º Esta Portaria entra em vigor nesta data.

RICARDO LUIZ LANGE NESS  
Reitor



Ministério da Educação  
Universidade Federal do Cariri

**PORTARIA DE PESSOAL GR/UFCA N.o. 271, DE 17 DE AGOSTO DE 2022.**

O REITOR DA UNIVERSIDADE FEDERAL DO CARIRI, no uso da atribuição que lhe confere o Decreto Presidencial de 31 de maio de 2019, publicado no Diário Oficial da União no dia 3 de junho de 2019, seção 2, página 1, e tendo em vista o que consta no processo n. 23507.003503/2022-55, resolve:

Art. 1º Dispensar, a pedido, o servidor HUGO AZEVEDO RANGEL DE MORAIS, Matrícula SIAPE: 1384942, da função de Vice Coordenador, S-COD, do Curso de Graduação em Ciências Contábeis, do Centro de Ciências Sociais Aplicadas – CCSA.

Art. 2º Esta Portaria entra em vigor nesta data.

**RICARDO LUIZ LANGE NESS**  
Reitor



Ministério da Educação  
Universidade Federal do Cariri

**PORTARIA DE PESSOAL GR/UFCA N.o. 272, DE 17 DE AGOSTO DE 2022.**

O REITOR DA UNIVERSIDADE FEDERAL DO CARIRI, no uso da atribuição que lhe confere o Decreto Presidencial de 31 de maio de 2019, publicado no Diário Oficial da União no dia 3 de junho de 2019, seção 2, página 1, e tendo em vista o que consta no processo n. 23507.003503/2022-55, resolve:

Art. 1º Designar o servidor PAULO HENRIQUE LEAL, Matrícula SIAPE: 1377147, para exercer a função de Vice Coordenador, S-COD, da Coordenação do curso de Ciências Contábeis, do Centro de Ciências Sociais Aplicadas – CCSA.

Art. 2º Esta Portaria entra em vigor nesta data.

**RICARDO LUIZ LANGE NESS**  
Reitor



PORTARIA DE PESSOAL GR/UFCA N.o. 273, DE 17 DE AGOSTO DE 2022.

O REITOR DA UNIVERSIDADE FEDERAL DO CARIRI, no uso da atribuição que lhe confere o Decreto Presidencial de 31 de maio de 2019, publicado no Diário Oficial da União no dia 3 de junho de 2019, seção 2, página 1, tendo em vista a solicitação feita por meio do Ofício n. 21/2022/SEDOP/UFCA, expedido em 17/08/2022, resolve:

Art. 1º Constituir a Comissão Permanente de Avaliação de Documentos Sigilosos – CPADS da Universidade Federal do Cariri – UFCA, composta pelos servidores abaixo relacionados, das seguintes unidades:

NOME	SIAPE	SETOR
Sidariana Aparecida Nunes	3160941	Núcleo de Perícias e Segurança do Trabalho – NPST
Lia Maria Silveira David	1853778	Secretaria de Processos Disciplinares e Comissões Permanentes – SPADS
Aretuza Sousa Tenório	1829906	Ouvidoria
Francisco Henrique Balbino de Godoy	1184038	Diretoria de Tecnologia da Informação – DTI
Josedete Gonçalves Xavier	1743035	Secretaria de Documentação e Protocolo – SEDOP
Cicero Joaquim Pereira Macedo	1146017	Secretaria de Documentação e Protocolo – SEDOP

Art. 2º É competência da CPADS/UFCA, conforme Decreto 7.724 de 16 de maio de 2012:

I – opinar sobre informação produzida no âmbito de sua atuação para fins de classificação em qualquer grau de sigilo;

II – assessorar a autoridade classificadora ou autoridade hierarquicamente superior quanto à desclassificação e reclassificação ou reavaliação de informação classificada em qualquer grau de sigilo;

III – propor a destinação final das informações desclassificadas, indicando os documentos para guarda permanente, observado o disposto na Lei N.o. 8.159, de 8 de janeiro de 1991;

IV – subsidiar a elaboração do rol anual de informações desclassificadas e documentos classificados em cada grau de sigilo, a ser disponibilizado em sítio da Internet: e

V – assessorar a autoridade de monitoramento da Lei de Acesso à Informação quanto ao cumprimento das normas relativas ao acesso à informação, de forma eficiente e adequada aos objetivos da Lei N.o. 12. 527, de 18 de novembro de 2011.

Parágrafo único. A Comissão Permanente de Avaliação de Documentos Sigilosos – CPADS é regulamentada pelo Decreto N.o. 7.724, de 16 de maio de 2012, e tem a responsabilidade de orientar o processo de análise, avaliação e destinação da documentação que contenha informação classificada em grau de sigilo produzida e acumulada no âmbito da UFCA.

Art. 3º A CPADS/UFCA poderá convidar representantes das unidades/subunidades da Universidade Federal do Cariri para prestar esclarecimentos, sempre que necessário para o cumprimento de suas atribuições.

Art. 4º A autoridade classificadora deverá informar mensalmente à CPADS/UFCA:

I – o rol das informações desclassificadas, que deverá conter o Número Único de Protocolo (NUP):e

II – o rol das informações classificadas em cada grau de sigilo, que deverá conter:

a) código de indexação de documento;

b) categoria na qual se enquadra a informação;

c) indicação de dispositivo legal que fundamenta a classificação; e





Ministério da Educação  
Universidade Federal do Cariri

d) data da produção, data da classificação e prazo de classificação.

Art. 5º A CPADS/UFCA publicará anualmente, no portal UFCA;

I – relatório estatístico com a quantidade de pedidos de acesso à informação recebidos, atendidos e indeferidos; e

II — informações estatísticas agregadas dos requerentes.

Art. 6º O trabalho da CPADS/UFCA é apenas consultivo, com a função de emitir um parecer em relação ao tema. Qualquer unidade/subunidade da instituição poderá solicitar um parecer à CPADS/UFCA em caso de dúvidas a respeito da classificação de informações.

Art. 7º Revogar a Portaria de Pessoal GR/UFCA N.o. 115, de 04 de maio de 2022.

Art. 8º Esta portaria entra em vigor na data da sua publicação.

RICARDO LUIZ LANGE NESS  
Reitor



Ministério da Educação  
Universidade Federal do Cariri

PORTARIA DE PESSOAL GR/UFCA N.o. 274, DE 17 DE AGOSTO DE 2022.

O REITOR DA UNIVERSIDADE FEDERAL DO CARIRI, no uso da atribuição que lhe confere o Decreto Presidencial de 31 de maio de 2019, publicado no Diário Oficial da União no dia 3 de junho de 2019, seção 2, página 1, e tendo em vista o que consta no processo n. 23507.003702/2022-63, resolve:

Art. 1º Designar o servidor LUSMAR ROOSEVELT PASSOS IBIAPINA, Matrícula SIAPE: 1066427, para exercer a função de Gerente, código FG-02, da Divisão de Apoio à Saúde Mental do Estudante, da Coordenadoria de Apoio ao Desenvolvimento Discente, da Pró-Reitoria de Assuntos Estudantis.

Art. 2º Esta Portaria entra em vigor nesta data.

RICARDO LUIZ LANGE NESS  
Reitor



Ministério da Educação  
Universidade Federal do Cariri

**PORTARIA DE PESSOAL GR/UFCA N.o. 275, DE 17 DE AGOSTO DE 2022.**

O REITOR DA UNIVERSIDADE FEDERAL DO CARIRI, no uso da atribuição que lhe confere o Decreto Presidencial de 31 de maio de 2019, publicado no Diário Oficial da União no dia 3 de junho de 2019, seção 2, página 1, e tendo em vista o que consta no processo n. 23507.003658/2022-91, resolve:

Art. 1º Designar o servidor ROGERIO DE AQUINO SARAIVA, Matrícula SIAPE: 1067506, para exercer a função de Vice Coordenador, S-COD, da Coordenação do Curso de Licenciatura em Biologia, do Instituto de Formação de Educadores - IFE, Campus Brejo Santo.

Art. 2º Esta Portaria entra em vigor nesta data.

**RICARDO LUIZ LANGE NESS**  
Reitor



Ministério da Educação  
Universidade Federal do Cariri

**PORTARIA DE PESSOAL GR/UFCA N.o. 276, DE 17 DE AGOSTO DE 2022.**

O REITOR DA UNIVERSIDADE FEDERAL DO CARIRI, no uso da atribuição que lhe confere o Decreto Presidencial de 31 de maio de 2019, publicado no Diário Oficial da União no dia 3 de junho de 2019, seção 2, página 1, e tendo em vista o que consta no processo n. 23507.003658/2022-91, resolve:

Art. 1º Designar a servidora JACQUELINE COSMO ANDRADE PINHEIRO, Matrícula SIAPE: 1140426, para exercer a função de Coordenador, código FG-01, da Coordenação do curso de Licenciatura em Biologia, do Instituto de Formação de Educadores-IFE, Campus Brejo Santo.

Art. 2º Esta Portaria entra em vigor nesta data.

**RICARDO LUIZ LANGE NESS**  
Reitor



Ministério da Educação  
Universidade Federal do Cariri

PORTARIA DE PESSOAL GR/UFCA N.o. 277, DE 22 DE AGOSTO DE 2022.

O REITOR DA UNIVERSIDADE FEDERAL DO CARIRI, no uso da atribuição que lhe confere o Decreto Presidencial de 31 de maio de 2019, publicado no Diário Oficial da União no dia 3 de junho de 2019, seção 2, página 1, resolve:

Art. 1º Designar LAURA HÉVILA INOCENCIO LEITE, Vice-Reitora, SIAPE: 1222214, para substituir RICARDO LUIZ LANGE NESS, Reitor desta Universidade, no período de 23/08/2022 a 26/08/2022, por motivo de licença para tratamento de saúde.

Art. 2º Esta Portaria entra em vigor na data de sua publicação.

RICARDO LUIZ LANGE NESS  
Reitor



Ministério da Educação  
Universidade Federal do Cariri

PORTARIA DE PESSOAL GR/UFCA N.o. 278, DE 23 DE AGOSTO DE 2022.

A VICE-REITORA DA UNIVERSIDADE FEDERAL DO CARIRI, no uso das atribuições que lhe confere a Portaria no 229/GR/UFCA, publicada no Diário Oficial da União, em 24 de junho de 2019, edição no 119, seção 2,

Considerando a solicitação feita através do ofício n. 02/2022/GTT-PTT-CARIRI/REITORIA/UFCA, expedido em 22/08/2022, resolve:

Art. 1º Instituir o Grupo Técnico de Trabalho (GTT) responsável pela criação do Ponto de Troca de Tráfego (PTT) ou Internet Exchange (IX) da região do Cariri.

Art. 2º Designar os seguintes servidores para compor o GTT:

- I. Camila Helena Souza Oliveira, Matrícula SIAPE: 1142662;
- II. Taciano Pinheiro de Almeida Alcantara, Matrícula SIAPE: 1854247;
- III. Rafael Perazzo Barbosa Mota, Matrícula SIAPE: 1570709;
- IV. Thiago Bessa Pontes, Matrícula SIAPE: 1054894.

Art. 3º Designar, como presidente do GTT, a servidora Camila Helena Souza Oliveira.

Art. 4º O Grupo Técnico de Trabalho fará o estudo de viabilidade técnica para implantação do Ponto de Troca de Tráfego (PTT), e entrega do plano de trabalho simplificado para a operacionalização (implantação e manutenção) do PTT Cariri.

Art. 5º O Grupo Técnico de Trabalho terá o prazo de 90 (noventa) dias para a conclusão dos trabalhos.

Art. 6º Revogar a PORTARIA DE PESSOAL GR/UFCA N.o.90, de 19 de abril de 2022.

Art. 7º Esta portaria entra em vigor nesta data.

LAURA HÉVILA INOCENCIO LEITE  
Vice-Reitora no exercício da Reitoria



Ministério da Educação  
Universidade Federal do Cariri

**PORTARIA DE PESSOAL GR/UFCA N.o. 279, DE 23 DE AGOSTO DE 2022.**

A VICE-REITORA DA UNIVERSIDADE FEDERAL DO CARIRI, no uso das atribuições que lhe confere a Portaria no 229/GR/UFCA, publicada no Diário Oficial da União, em 24 de junho de 2019, edição no 119, seção 2, e tendo em vista o que consta no Processo n. 23507.003848/2022-17, resolve:

Art. 1º Dispensar, a pedido, a servidora ELAINE CARVALHO NOBRE, Matrícula SIAPE: 1203416, da função de Chefe, código FG-03, da Seção de Apoio Administrativo, da Coordenação do Curso de Música, do Instituto Interdisciplinar de Sociedade Cultura e Artes.

Art. 2º Esta Portaria entra em vigor na data de sua publicação.

**LAURA HÉVILA INOCENCIO LEITE**  
Vice-Reitora no exercício da Reitoria



Ministério da Educação  
Universidade Federal do Cariri

**PORTARIA DE PESSOAL GR/UFCA N.o. 280, DE 23 DE AGOSTO DE 2022.**

A VICE-REITORA DA UNIVERSIDADE FEDERAL DO CARIRI, no uso das atribuições que lhe confere a Portaria no 229/GR/UFCA, publicada no Diário Oficial da União, em 24 de junho de 2019, edição no 119, seção 2, e tendo em vista o que consta no Processo n. 23507.003848/2022-17, resolve:

Art. 1º Designar a servidora MARIA LAÍS DOS SANTOS LEITE, Matrícula SIAPE: 1146605, para exercer a função de Chefe, código FG-03, da Seção de Apoio Administrativo, da Coordenação do Curso de Música, do Instituto Interdisciplinar de Sociedade Cultura e Artes.

Art. 2º Esta Portaria entra em vigor na data de sua publicação.

**LAURA HÉVILA INOCENCIO LEITE**  
Vice-Reitora no exercício da Reitoria





Ministério da Educação  
Universidade Federal do Cariri

**PORTARIA DE PESSOAL GR/UFCA N.o. 281, DE 23 DE AGOSTO DE 2022.**

A VICE-REITORA DA UNIVERSIDADE FEDERAL DO CARIRI, no uso das atribuições que lhe confere a Portaria no 229/GR/UFCA, publicada no Diário Oficial da União, em 24 de junho de 2019, edição no 119, seção 2, e tendo em vista o que consta no Processo n. 23507.003819/2022-47, resolve:

Art. 1º Designar o servidor LEVI DA SILVA MEDEIROS, Matrícula SIAPE: 1731274, para exercer a função de Gerente, código FG-02 na Divisão de Redes e Telefonia, da Coordenadoria de Sistemas de Informação, pertencente à Diretoria de Tecnologia da Informação, ficando, em consequência, dispensado da função de Chefe da Seção de Apoio de TI aos Campi, código FG-03, da Divisão de Apoio de Tecnologia da Informação (DATI), da Coordenadoria de Infraestrutura de Tecnologia da Informação (CITI), pertencente a Diretoria de Tecnologia da Informação.

Art. 2º Esta Portaria entra em vigor na data de sua publicação.

LAURA HÉVILA INOCENCIO LEITE  
Vice-Reitora no exercício da Reitoria



PORTARIA DE PESSOAL GR/UFCA N.o. 282, DE 23 DE AGOSTO DE 2022

A VICE-REITORA DA UNIVERSIDADE FEDERAL DO CARIRI, no uso das atribuições que lhe confere a Portaria no 229/GR/UFCA, publicada no Diário Oficial da União, em 24 de junho de 2019, edição no 119, seção 2, resolve:

Art. 1º Designar os servidores listados na tabela abaixo, para atuarem como membros da equipe de Gestão e Fiscalização do Contrato n. 08/2022, processo administrativo n. 23507.000049/2022-80, firmado com a CONSTRUTORA E INCORPORADORA EXATA LTDA-EPP, CNPJ n. 41.451.915/0001-09, cujo objeto é a contratação da obra de engenharia de urbanização do campus, construção de baia de resíduos, casa de vegetação, composteira e implantação de sistema de combate a incêndio, SPDA, e acessibilidade nas edificações existentes no campus da UFCA no Crato:

FUNÇÃO	SERVIDOR	MATRÍCULA SIAPE
Gestor de Contrato	Washington Luiz de Sousa Júnior	1658702
Gestor Substituto	Louise Buarque de Gusmão Barbosa	1605057
Fiscal Técnico 1	Sabrina Câmara de Moraes	1151076
Fiscal Técnico 2	Joyce Maia Franco	3161095
Fiscal Técnico 3	Sarayane de Cavalcante Paiva	2153743
Fiscal Técnico 4	Igliane Teles do Bomfim	1049264
Fiscal Administrativo	Marcelo da Silva Rabelo	2146392

Art. 2º Revogar a PORTARIA DE PESSOAL GR/UFCA n. 245, de 26 de julho de 2022.

Art. 3º Esta portaria entra em vigor na data da sua publicação.

LAURA HÉVILA INOCENCIO LEITE  
Vice-Reitora no exercício da Reitoria



Ministério da Educação  
Universidade Federal do Cariri

**PORTARIA DE PESSOAL GR/UFCA N.o. 283, DE 24 DE AGOSTO DE 2022.**

A VICE-REITORA DA UNIVERSIDADE FEDERAL DO CARIRI, no uso das atribuições que lhe confere a Portaria no 229/GR/UFCA, publicada no Diário Oficial da União, em 24 de junho de 2019, edição no 119, seção 2, e tendo em vista o que consta no Processo n. 23507.003798/2022-60, resolve:

Art. 1º Dispensar, a pedido, o servidor VALDINÊS LEITE DE SOUSA JÚNIOR, Matrícula SIAPE: 1971654, da função de Coordenador, Código FG-01, do curso de Matemática Computacional, da Diretoria do Centro de Ciências e Tecnologia, com efeitos a partir de 31/08/2022.

Art. 2º Esta Portaria entra em vigor na data de sua publicação.

**LAURA HÉVILA INOCENCIO LEITE**  
Vice-Reitora no exercício da Reitoria



Ministério da Educação  
Universidade Federal do Cariri

**PORTARIA DE PESSOAL GR/UFCA N.o. 284, DE 24 DE AGOSTO DE 2022.**

A VICE-REITORA DA UNIVERSIDADE FEDERAL DO CARIRI, no uso das atribuições que lhe confere a Portaria no 229/GR/UFCA, publicada no Diário Oficial da União, em 24 de junho de 2019, edição no 119, seção 2, e tendo em vista o que consta no Processo n. 23507.003798/2022-60, resolve:

Art. 1º Designar o servidor FRANCISCO CALVI DA CRUZ JUNIOR, Matrícula SIAPE: 1766361, para exercer a função de Coordenador, código FG-01, da Coordenação curso de Matemática Computacional, do Centro de Ciências e Tecnologia, com efeitos a partir de 01/09/2022.

Art. 2º Esta Portaria entra em vigor na data de sua publicação.

LAURA HÉVILA INOCENCIO LEITE  
Vice-Reitora no exercício da Reitoria



Ministério da Educação  
Universidade Federal do Cariri

PORTARIA DE PESSOAL GR/UFCA N.o. 285, DE 25 DE AGOSTO DE 2022.

A VICE-REITORA DA UNIVERSIDADE FEDERAL DO CARIRI, no uso das atribuições que lhe confere a Portaria no 229/GR/UFCA, publicada no Diário Oficial da União, em 24 de junho de 2019, edição no 119, seção 2,

Considerando a Resolução Consuni n. 98, de 18 de agosto de 2022 que estabelece normas regulando e disciplinando o funcionamento de cursos de pós-graduação lato sensu no âmbito da Universidade Federal do Cariri (UFCA);

Considerando a Resolução Câmara Acadêmica n. 17, de 16 de agosto de 2022 que dispõe sobre a oferta de cursos de pós-graduação lato sensu, denominados cursos de especialização, na modalidade EaD, no âmbito da gestão do Centro de Educação a Distância da Universidade Federal do Cariri – UFCA, resolve:

Art. 1º Nomear a Comissão responsável pela execução do Edital n. 001/2022 - CEAD/UFCA, que dispõe de Chamada de Propostas para Oferta de Cursos de Pós-graduação lato sensu, na modalidade EaD, pela Universidade Federal do Cariri – UFCA, do Centro de Educação a Distância (CEAD).

Art. 2º O Comitê Gestor será integrado pelos membros abaixo relacionados, sob a presidência do primeiro:

- I. Natália Brito Bessa, Matrícula SIAPE: 1170284;
- II. Mário César de Sousa Oliveira, Matrícula SIAPE: 1857347;
- III. Renata Tavares da Silva, Matrícula SIAPE: 1207049;
- IV. Aramidis Cibelly Moura de Moraes, Matrícula SIAPE: 1920103;
- V. Rafael Perazzo Barbosa Mota, Matrícula SIAPE: 1570709.

Art. 3º Revogar a PORTARIA DE PESSOAL GR/UFCA N.o.124, de 12 de maio de 2022.

Art. 4º Esta portaria entra em vigor na data da sua publicação.

LAURA HÉVILA INOCENCIO LEITE  
Vice-Reitora no exercício da Reitoria



Ministério da Educação  
Universidade Federal do Cariri

PORTARIA DE PESSOAL GR/UFCA N.o. 286, DE 29 DE AGOSTO DE 2022.

O REITOR DA UNIVERSIDADE FEDERAL DO CARIRI, no uso da atribuição que lhe confere o Decreto Presidencial de 31 de maio de 2019, publicado no Diário Oficial da União no dia 3 de junho de 2019, seção 2, página 1, e tendo em vista o que consta no Processo n. 23507.001702/2022-69, resolve:

Art. 1º Autorizar o afastamento do servidor FLÁVIO AUGUSTO XAVIER CARNEIRO PINHO, Matrícula SIAPE: 1335324, lotado no Centro de Ciências e Tecnologia - CCT, ocupante do cargo de Professor do Magistério Superior, para cursar doutorado em “Programa de Pós-Graduação em Geotecnia, Estruturas e Construção Civil” na UFG – Universidade Federal de Goiás / McGill University, na cidade de Montreal, Quebec, Canadá, no período de 01/09/2022 a 28/02/2023, com ônus CAPES.

Art. 2º Esta Portaria entra em vigor na data de sua publicação.

RICARDO LUIZ LANGE NESS  
Reitor



Ministério da Educação  
Universidade Federal do Cariri

**PORTARIA DE PESSOAL GR/UFCA N.o. 287, DE 31 DE AGOSTO DE 2022.**

O REITOR DA UNIVERSIDADE FEDERAL DO CARIRI, no uso da atribuição que lhe confere o Decreto Presidencial de 31 de maio de 2019, publicado no Diário Oficial da União no dia 3 de junho de 2019, seção 2, página 1, resolve:

Art. 1º Designar a servidora IASMIN ALENCAR SANTOS, Matrícula SIAPE: 1064726, para desempenhar a função de Solicitante de Passagem, no Sistema de Concessão de Diárias e Passagens do Governo Federal – SCDP, no âmbito da Universidade Federal do Cariri, conforme disposto no art. 15, da Instrução Normativa n. 03, de 11 de fevereiro de 2015, da Secretaria de Logística e Tecnologia da Informação/MP.

Art. 2º Fica revogada a PORTARIA GR/UFCA N.o. 27, de 27 de janeiro de 2020.

Art. 3º Esta Portaria entra em vigor na data de sua publicação.

**RICARDO LUIZ LANGE NESS**  
Reitor



Ministério da Educação  
Universidade Federal do Cariri

PORTARIA DE PESSOAL GR/UFCA N.o. 288, DE 31 DE AGOSTO DE 2022.

O REITOR DA UNIVERSIDADE FEDERAL DO CARIRI, no uso da atribuição que lhe confere o Decreto Presidencial de 31 de maio de 2019, publicado no Diário Oficial da União no dia 3 de junho de 2019, seção 2, página 1, resolve:

Art. 1º Designar o servidor BRENO DOMINGOS VIEIRA BRINGEL, Matrícula SIAPE: 1036815, para desempenhar a função de Solicitante de Viagem no Sistema de Concessão de Diárias e Passagens (SCDP), no âmbito da Universidade Federal do Cariri.

Art. 2º Designar a servidora IASMIN ALENCAR SANTOS, Matrícula SIAPE: 1064726, para desempenhar a função de Solicitante de Viagem no Sistema de Concessão de Diárias e Passagens (SCDP), no âmbito da Universidade Federal do Cariri.

Art. 3º Fica revogada a PORTARIA GR/UFCA N.o. 13, de 21 de janeiro de 2021.

Art. 4º Esta Portaria entra em vigor na data de sua publicação.

RICARDO LUIZ LANGE NESS  
Reitor





Ministério da Educação  
Universidade Federal do Cariri

PORTARIA DE PESSOAL GR/UFCA N.o. 289, DE 31 DE AGOSTO DE 2022.

O REITOR DA UNIVERSIDADE FEDERAL DO CARIRI, no uso da atribuição que lhe confere o Decreto Presidencial de 31 de maio de 2019, publicado no Diário Oficial da União no dia 3 de junho de 2019, seção 2, página 1,

Considerando o Decreto n. 1.171, de 22 de junho de 1994, da Presidência da República;  
Considerando o Decreto n. 6.029, de 1º de fevereiro de 2007, da Presidência da República;  
Considerando a Resolução n. 10, de 29 de setembro de 2008, da Comissão de Ética Pública da Presidência da República;

Considerando o Resultado Final do PROCESSO SELETIVO PARA A COMISSÃO DE ÉTICA DA UFCA, objeto do Edital n. 02/2022/CE/UFCA, de 25 de julho de 2022;

Considerando o Ofício n. 06/2022/CE/UFCA, de 31 de agosto de 2022, da Comissão de Ética resolve:

Art. 1º Designar a servidora IASMIN ALENCAR SANTOS, Matrícula SIAPE: 1064726, para o mandato complementar de 2º (segundo) membro suplente da Comissão de Ética da Universidade Federal do Cariri que deve findar em 11/11/2023.

Art. 2º Esta Portaria entra em vigor na data de sua publicação.

RICARDO LUIZ LANGE NESS  
Reitor



Ministério da Educação  
Universidade Federal do Cariri

**PORTARIA DE PESSOAL GR/UFCA N.o. 290, DE 31 DE AGOSTO DE 2022.**

O REITOR DA UNIVERSIDADE FEDERAL DO CARIRI, no uso da atribuição que lhe confere o Decreto Presidencial de 31 de maio de 2019, publicado no Diário Oficial da União no dia 3 de junho de 2019, seção 2, página 1, e tendo em vista o que consta no Processo n. 23507.003320/2022-30, resolve:

Art. 1º Conceder ao servidor THIAGO RODRIGUES, Matrícula SIAPE: 1313118, ocupante do cargo de Produtor Cultural, lotado no Núcleo de Produção Cultural da Pró-Reitoria de Cultura, pertencente ao quadro de pessoal da Universidade Federal do Cariri, a licença para o trato de assuntos particulares, sem remuneração, pelo período de 01 de setembro de 2022 a 31 de agosto de 2025.

Art. 2º Esta Portaria entra em vigor na data de sua publicação.

**RICARDO LUIZ LANGE NESS**  
Reitor



Ministério da Educação  
Universidade Federal do Cariri

**PORTARIA DE PESSOAL GR/UFCA N.o. 291, DE 31 DE AGOSTO DE 2022.**

O REITOR DA UNIVERSIDADE FEDERAL DO CARIRI, no uso da atribuição que lhe confere o Decreto Presidencial de 31 de maio de 2019, publicado no Diário Oficial da União no dia 3 de junho de 2019, seção 2, página 1, e tendo em vista o que consta no processo n. 23507.002562/2022-14, resolve:

Art. 1º Renovar o afastamento concedido pela Portaria de Pessoal GR/UFCA n. 240, de 25 de novembro de 2021, da servidora ADA CRISTINA PONTES AGUIAR, Matrícula SIAPE: 1277055, ocupante do cargo de Docente, lotada na Faculdade de Medicina - FAMED, a fim de cursar doutorado sanduíche em “Saúde Pública” no Centro de Estudos Sociais (CES) da Universidade de Coimbra, em Portugal, no período de 01/09/2022 a 28/02/2023.

Art. 2º Esta Portaria entra em vigor na data de sua publicação.

**RICARDO LUIZ LANGE NESS**  
Reitor



Ministério da Educação  
Universidade Federal do Cariri

PORTARIA NORMATIVA GR/UFCA N.o. 45, DE 03 DE AGOSTO DE 2022.

Cria a SEÇÃO DE APOIO ADMINISTRATIVO, da Coordenação do Curso de Pedagogia do Instituto de Formação de Educadores (IFE).

O REITOR DA UNIVERSIDADE FEDERAL DO CARIRI, no uso da atribuição que lhe confere o Decreto Presidencial de 31 de maio de 2019, publicado no Diário Oficial da União no dia 3 de junho de 2019, seção 2, página 1, e tendo em vista o que consta no Processo n. 23507.003415/2022-53, resolve:

Art. 1º Criar a SEÇÃO DE APOIO ADMINISTRATIVO, da Coordenação do Curso de Pedagogia do Instituto de Formação de Educadores (IFE).

Art. 2º Esta portaria entra em vigor a partir de 10 de agosto de 2022.

RICARDO LUIZ LANGE NESS  
Reitor



Ministério da Educação  
Universidade Federal do Cariri

PORTARIA NORMATIVA GR/UFCA N.o. 46, DE 04 DE AGOSTO DE 2022.

Disciplina a concessão de auxílio acadêmico de intercâmbio para o discente participante de evento de extensão vinculada a um programa ou projeto institucional da Pró-Reitoria de Extensão (PROEX), Pró-Reitoria de Pesquisa, Pós-Graduação e Inovação (PRPI), Pró-Reitoria de Cultura (PROCULT) e Pró-Reitoria de Graduação (PROGRAD).

O REITOR DA UNIVERSIDADE FEDERAL DO CARIRI, no uso da atribuição que lhe confere o Decreto Presidencial de 31 de maio de 2019, publicado no Diário Oficial da União no dia 3 de junho de 2019, seção 2, página 1,

Considerando a necessidade de regulamentar os valores do auxílio de intercâmbio de extensão disciplinado no inciso II do art. 17 e art. 37 do anexo XIII da Resolução n. 01/2014/CONSUP;

Considerando a documentação constante no processo n. 23507.001018/2022-10;

Considerando o ofício n. 92/2022/PROEX/UFCA, expedido em 04/08/2022, resolve:

Art. 1º O discente designado para desenvolver ação de extensão em evento vinculado a um programa ou projeto institucional das Pró-Reitorias de Extensão; Pesquisa, Pós-Graduação e Inovação; Cultura e Graduação, fará jus à percepção de auxílio segundo as disposições desta Portaria.

Art. 2º O valor do auxílio será concedido por dia de afastamento da sede da UFCA (Campus Juazeiro do Norte), destinando-se a indenizar o discente por despesas extraordinárias com alimentação e hospedagem.

§ 1º O discente fará jus somente à metade do valor do auxílio nos seguintes casos:

I – Nos deslocamentos:

a) Quando o afastamento não exigir pernoite fora da sede da UFCA (Campus Juazeiro do Norte);

b) No dia do retorno a sede da UFCA (Campus Juazeiro do Norte).

Parágrafo único: O valor do auxílio concedido de acordo com a modalidade será o constante do Anexo I desta Portaria.

Art. 3º O auxílio será pago pela PROEX preferencialmente de forma antecipada.

Art. 4º Será restituído pelo discente, em cinco dias contados da data final do evento, o auxílio recebido em excesso.

Parágrafo único. Será, também, restituído, em sua totalidade, no prazo estabelecido neste artigo, o auxílio recebido pelo discente quando, por qualquer circunstância, não ocorrer a sua participação no evento vinculado ao programa ou projeto institucional das Pró-Reitorias de Extensão; Pesquisa, Pós-Graduação e Inovação; Cultura e Graduação, anteriormente planejado.

Art. 5º Encerrado o período de Intercâmbio, o discente deverá elaborar um relatório final conforme disciplinado no art. 38 do anexo XIII da resolução n. 01/2014/CONSUP.

Art. 6º Revogar a Portaria Normativa GR/UFCA N.o. 09, de 14 de março de 2022.

Art. 7º Esta portaria entra em vigor a partir de 11 de agosto de 2022.

RICARDO LUIZ LANGE NESS  
Reitor



Ministério da Educação  
Universidade Federal do Cariri

### ANEXO I

TABELA I – Valor do auxílio acadêmico de intercâmbio por dia de afastamento da sede da UFCA (Campus Juazeiro do Norte), concedido aos discentes envolvidos em ação de extensão vinculados a um programa ou projeto institucional.

MODALIDADE	VALOR (R\$)
Auxílio por dia de afastamento da sede da UFCA (Campus Juazeiro do Norte)	160,00



Ministério da Educação  
Universidade Federal do Cariri

## PORTARIA NORMATIVA GR/UFCA N.o. 47, DE 05 DE AGOSTO DE 2022.

Dispõe sobre os procedimentos para expedição e uso do crachá e da carteira de identidade funcional no âmbito da Universidade Federal do Cariri e dá outras providências.

A VICE-REITORA DA UNIVERSIDADE FEDERAL DO CARIRI, no uso das atribuições que lhe confere a Portaria n. 229/GR/UFCA, publicada no Diário Oficial da União, em 24 de junho de 2019, edição n. 119, seção 2,

Considerando o disposto no Decreto N.o. 10.266, de 5 de março de 2020;

Considerando a necessidade de melhorias no processo de identificação dos servidores da UFCA, oferecendo segurança na distinção entre servidores, usuários e demais pessoas que transitam e/ou tenham acesso às unidades da Universidade;

Considerando a conveniência da atualização dos procedimentos administrativos para a emissão, o uso e o recolhimento do crachá dos agentes públicos em exercício na UFCA;

Considerando a necessidade de orientar os servidores quanto ao uso adequado da identidade funcional, resolve:

### CAPÍTULO I DAS DISPOSIÇÕES GERAIS

Art. 1º Regulamentar, no âmbito da Universidade Federal do Cariri, o uso do crachá e da identidade funcional pelos servidores efetivos.

Art. 2º Para efeito desta Portaria, considera-se:

I – crachá funcional: identificação funcional de uso interno, expedido pela UFCA, que facilita a identificação, o acesso e o trânsito nas dependências desta instituição de ensino;

II – carteira de identidade funcional: o documento digital disponibilizado em aplicativo do Ministério da Economia (SouGov.br) com autenticidade aferida por meio eletrônico para fins de exercício de atividade funcional nos termos do Decreto N.o. 10.266, de 5 de março de 2020.

Art. 3º O crachá e a carteira de identidade funcional são de uso estritamente funcional e intransferível, sendo vedado ceder ou emprestar a terceiros ou deles fazer uso indevido.

### CAPÍTULO II DO CRACHÁ

Art. 4º O crachá será emitido para os servidores efetivos, docentes e técnico-administrativos, pertencentes ao quadro de pessoal da UFCA, podendo ser solicitado à Pró-Reitoria de Gestão de Pessoas (Progep).

Art. 5º A emissão, a distribuição, o controle geral de entrega e o recolhimento final do crachá serão de responsabilidade da Progep.

Parágrafo único. O crachá será encaminhado à Unidade Acadêmica ou Administrativa que deverá realizar a entrega aos servidores, coletando a devida assinatura no caderno de protocolo.

Art. 6º O crachá será substituído mediante pedido do servidor à Progep, nos seguintes casos:

I- Perda, extravio, furto ou roubo do documento;

II- Alteração da situação funcional ou dos dados cadastrais do servidor ativo;

III- inutilização por mau estado de conservação ou defeito originário.

§ 1º Na hipótese do inciso I, o servidor ou a sua chefia deverá comunicar imediatamente e por escrito o fato, acompanhado do boletim de registro de ocorrência policial.



Ministério da Educação  
Universidade Federal do Cariri

§ 2º Nos casos dos incisos II, o servidor deverá devolver o crachá anterior ao receber o novo.

§ 3º Na hipótese do inciso III, deverá ser apresentada justificativa devidamente fundamentada sobre as causas da inutilização do documento.

### CAPÍTULO III DA IDENTIDADE FUNCIONAL

Art. 7º A identidade funcional de que trata o inciso II do art. 2º desta Portaria:

I - Tem fé pública e validade em todo o território brasileiro e nas representações diplomáticas do País no exterior;

II - Comprova as informações que contém perante os entes públicos ou particulares nos quais o servidor exerça suas atividades;

III - não substitui ou afasta a necessidade de apresentação de documento de identidade válido para todos os fins legais; e

IV - Não poderá ser utilizada pelo servidor fora do seu exercício funcional, exceto mediante solicitação expressa pelo interessado para comprovação da condição de agente público.

### CAPÍTULO IV DAS DISPOSIÇÕES FINAIS

Art. 8º A identidade funcional digital será invalidada e o crachá será restituído pelo servidor nas seguintes hipóteses:

I - perda do vínculo do servidor com a UFCA, incluindo aposentadoria;

II - uso indevido do documento pelo servidor, conforme apuração em processo administrativo pelo tempo determinado pela Reitoria de ofício ou a pedido da comissão disciplinar.

III - afastamento preventivo da função pública por razões disciplinares; ou

IV - outras situações, por exemplo, disponibilidade, cessão a outro órgão ou entidade, afastamento para exercício de mandato eletivo.

§ 1º A utilização do crachá e da carteira de identidade funcional após a ocorrência de qualquer das hipóteses referidas nos incisos deste artigo constitui infração administrativa, sem prejuízo de ação de responsabilidade civil ou penal por danos causados pelo uso indevido.

§ 2º Caberá à chefia da unidade acadêmica ou administrativa do servidor receber em devolução o crachá.

§ 3º Após o recebimento, a chefia da unidade, por meio de ofício, deverá encaminhar o crachá à Progep.

Art. 9º É recomendável o uso pelo servidor do crachá funcional, em local visível, para ingresso e permanência nas dependências da UFCA.

Parágrafo único. Os gestores das unidades acadêmicas ou administrativas poderão determinar o uso obrigatório do crachá funcional aos servidores das suas unidades, principalmente em dias de eventos.

Art. 10. Caberá à Progep dirimir eventuais dúvidas decorrentes da aplicação desta Portaria.

Art. 11. Os padrões e a marca da identidade visual dos crachás serão de responsabilidade da Diretoria de Comunicação (Dcom) da UFCA.

Art. 12. Outras hipóteses para emissão do crachá poderão ser estabelecidas mediante portaria complementar, a exemplo do crachá de servidores temporários.

Art. 13. Esta portaria entra em vigor a partir de 12 de agosto de 2022.





Ministério da Educação  
Universidade Federal do Cariri

LAURA HÉVILA INOCENCIO LEITE  
Vice-Reitora no exercício da Reitoria



Ministério da Educação  
Universidade Federal do Cariri

NORMATIVA GR/UFCA N.o. 48, DE 16 DE AGOSTO DE 2022.

Dispõe sobre a criação de Polos de Educação a Distância (EaD) da Universidade Federal do Cariri.

O REITOR DA UNIVERSIDADE FEDERAL DO CARIRI, no uso da atribuição que lhe confere o Decreto Presidencial de 31 de maio de 2019, publicado no Diário Oficial da União no dia 3 de junho de 2019, seção 2, página 1,

Considerando a estruturação do Centro de Educação a Distância (CEAD) da Universidade Federal do Cariri (UFCA), por meio da Resolução Consuni n. 58, de fevereiro de 2022, que visa ampliar a oferta de matrículas na UFCA mediante a modalidade a distância.

Considerando a Portaria Normativa n.11 do Ministério da Educação (MEC), de 20 de junho de 2017, cujo artigo 10 ressalta que o polo de EaD é a unidade acadêmica e operacional descentralizada, no país ou no exterior, para o desenvolvimento de atividades presenciais relativas aos cursos superiores a distância.

Considerando a Portaria n. 610, de 25 de abril de 2022, da Secretaria de Regulação e Supervisão da Educação Superior (SERES) do MEC, que torna público o credenciamento da Universidade Federal do Cariri para a oferta de cursos superiores na modalidade a distância.

Considerando o que dispõe o artigo 11 da Portaria Normativa n. 11 de 20 de junho de 2017, sobre a infraestrutura física, tecnológica, e de pessoal qualificada ao projeto pedagógico dos cursos a ele vinculados e ao quantitativo de estudantes matriculados.

Considerando o artigo 12 da normativa n. 11 de 20 de junho de 2017, em que determina que as IES credenciadas para a oferta de cursos superiores a distância poderão criar polos EaD por ato próprio, observando os quantitativos máximos relativos ao conceito institucional da IES.

Considerando os prévios acordos de parceria com as mantenedoras locais, que são órgãos da gestão pública municipal, os quais garantem a sustentabilidade do polo com a infraestrutura física, tecnológica e de pessoal para oferta do Curso Superior Tecnológico de Análise de Desenvolvimento de Sistema e do Curso Superior de Produção de Multimídias.

Considerando o prazo do processo para cadastramento da portaria de criação dos polos no Sistema e-MEC, resolve:

Art. 1º Estabelecer a criação e o credenciamento de polos nos municípios abaixo relacionados, com duração de três anos, para a oferta dos cursos supracitados:

- I. Iguatu -CE;
- II. Santana do Cariri - CE;
- III. Assaré - CE;
- IV. Nova Olinda -CE;
- V. Missão Velha -CE;
- VI. Milagres - CE;
- VII. Caucaia - CE;
- VIII. Maranguape - CE;
- IX. Maracanaú - CE;
- X. Itapipoca - CE.

Art. 2º A UFCA, por meio do Centro de Educação a Distância, fará o acompanhamento necessário para que se cumpram os objetivos e resultados esperados da Ead em cada polo criado.

Art. 3º Revogar a Portaria Normativa GR/UFCA n. 25, de 24 de maio de 2022.

Art. 4º Esta portaria entra em vigor nesta data.



Ministério da Educação  
Universidade Federal do Cariri

**RICARDO LUIZ LANGE NESS**  
Reitor



Ministério da Educação  
Universidade Federal do Cariri

PORTARIA NORMATIVA GR/UFCA N.o. 49, DE 24 DE AGOSTO DE 2022.

Estabelece novas competências correcionais à Secretaria de Processos Disciplinares e Comissões Permanentes (SEPAD).

A VICE-REITORA DA UNIVERSIDADE FEDERAL DO CARIRI, no uso das atribuições que lhe confere a Portaria no 229/GR/UFCA, publicada no Diário Oficial da União, em 24 de junho de 2019, edição no 119, seção 2,

Considerando a Resolução n. 11/CONSUP, de 26 de janeiro de 2017, que dispõe sobre a estrutura organizacional da Administração Superior da Universidade Federal do Cariri;

Considerando que a Secretaria de Processos Disciplinares e Comissões Permanentes (SEPAD) é setor administrativo, caracterizado como órgão complementar e vinculada hierarquicamente à Reitoria desta Universidade;

Considerando a obrigatoriedade de a autoridade administrativa promover a apuração de irregularidades das quais tenha conhecimento, nos termos do art. 143 da Lei n. 8.112, de 11 de dezembro de 1990;

Considerando que o estabelecimento de competências especializadas na área correcional contribuirá para a eficiência, eficácia e efetividade das apurações correcionais, bem como para o fortalecimento da integridade pública na Universidade Federal do Cariri (UFCA), resolve:

Art. 1º Estabelecer as competências da Secretaria de Processos Disciplinares e Comissões Permanentes (SEPAD) para:

- I - Atuar como Unidade Setorial de Correição no âmbito da UFCA;
- II - Conduzir procedimentos investigativos;
- III - Realizar o juízo de admissibilidade das denúncias, das representações e dos demais meios de notícias de infrações disciplinares e de atos lesivos à Administração Pública;
- IV - Propor a celebração de Termo de Ajustamento de Conduta – TAC à autoridade instauradora;
- V - Conduzir processos correcionais;
- VI - Instruir os procedimentos investigativos e os processos correcionais, emitindo manifestação técnica prévia ao julgamento da autoridade competente;
- VII - Propor ao Órgão Central medidas que visem à definição, padronização, sistematização e normatização dos procedimentos investigativos e processos correcionais atinentes à atividade de correição;
- VIII - Participar de atividades que exijam ações conjuntas das unidades integrantes do SisCor, com vistas ao aprimoramento do exercício das atividades que lhes são comuns;
- IX - Utilizar os resultados da autoavaliação do Modelo de Maturidade Correcional - CRG-MM como base para a elaboração de planos de ação destinados à elevação do nível de maturidade;
- X - Manter registro atualizado, gerir, tramitar procedimentos investigativos e processos correcionais e realizar a comunicação e a transmissão de atos processuais por meio de sistema informatizado, de uso obrigatório, mantido e regulamentado pelo Órgão Central;
- XI - Promover ações educativas e de prevenção de ilícitos;
- XII - Promover a divulgação e transparência de dados acerca das atividades de correição, de modo a propiciar o controle social, com resguardo das informações restritas ou sigilosas;
- XIII - Efetuar a prospecção, análise e estudo das informações correcionais para subsidiar a formulação de estratégias visando a prevenção e mitigação de riscos organizacionais;
- XIV - Exercer função de integridade no âmbito das atividades correcionais da organização;
- XV - Manter registro atualizado dos cadastros de sanções relativas às atividades de correição, conforme regulamentação editada pelo Órgão Central;



Ministério da Educação  
Universidade Federal do Cariri

XVI - Atender às demandas oriundas do Órgão Central acerca de procedimentos investigativos e processos correccionais, documentos, dados e informações sobre as atividades de correição, dentro do prazo estabelecido;

XVII - Prestar apoio administrativo e acompanhar as atividades das seguintes Comissões Permanentes:

- a) Comissão Própria de Pessoal Docente (CPPD);
- b) Comissão Interna de Supervisão do Plano de Carreira dos Cargos Técnico-Administrativos em Educação (CIS/PCCTAE)
- c) Comissão de Ética;

Parágrafo único. O Sistema de Correição do Poder Executivo Federal – SisCor tem como Órgão Central a Controladoria-Geral da União, por meio da Corregedoria-Geral da União.

Art. 3º A Secretaria de Processos Disciplinares e Comissões Permanentes terá a seguinte estrutura administrativa:

- I – Secretário(a);
- II- Divisão de Apoio e Acompanhamento das Comissões Permanentes;
- III - Núcleo de Acompanhamento de Processos Disciplinares.

Parágrafo único. O(a) Secretário(a) deverá ser servidor(a) efetivo(a) da UFCA, escolhido(a) e nomeado(a) pelo(a) Reitor(a), em conformidade ao Decreto n. 5.480 de 30 de junho de 2005 e à Portaria CGU n. 1.182, de 10 de junho de 2020.

Art. 4º Revogar a Portaria GR/UFCA n. 20, de 27 de janeiro de 2017.

Art. 5º Esta portaria entra em vigor nesta data.

LAURA HÉVILA INOCENCIO LEITE  
Vice-Reitora no exercício da Reitoria



Ministério da Educação  
Universidade Federal do Cariri

PORTARIA NORMATIVA GR/UFCA N.o. 50, DE 25 DE AGOSTO DE 2022.

Define as regras de pagamento de bolsas de fomento a bolsistas nos cursos de graduação e Pós-graduação na modalidade de Educação a Distância com recursos próprios, nos moldes do programa Universidade Aberta do Brasil da CAPES.

A VICE-REITORA DA UNIVERSIDADE FEDERAL DO CARIRI, no uso das atribuições que lhe confere a Portaria no 229/GR/UFCA, publicada no Diário Oficial da União, em 24 de junho de 2019, edição no 119, seção 2,

Considerando a Resolução CONSUNI n. 64, de 24 de fevereiro de 2022 que cria o Centro de Educação a Distância (CEAD), resolve:

Art. 1º Fica o Centro de Educação a Distância (CEAD) autorizado a conceder bolsas de fomento a EaD a professores e tutores, selecionados por edital público, que visem:

I - Compor equipe de docentes de cursos de graduação e pós-graduação na modalidade a distância, fazendo uso de polos EaD;

II - Compor equipe de coordenação e tutoria dos cursos.

Art. 2º Para efeitos desta Portaria as bolsas seguem o definido na Lei n. 11.273, de 6 de fevereiro do 2006, na Portaria CAPES n. 139, de 13 de julho de 2017 e na Portaria CAPES n. 102, de 10 de maio de 2019, ou seja:

II - Grupo 2, as modalidades de bolsa de Coordenadoria de Curso e Coordenadoria de Tutoria;

III - Grupo 3, a modalidade de bolsa de Tutoria;

IV - Grupo 4, as modalidades de bolsa de Professor Formador e Professor Conteudista;

V - Grupo 5, as modalidades de Assistência à Docência e Coordenador de Polo.

Parágrafo único. Considerar-se-á processo seletivo como sendo a sequência de atos administrativos que operacionalize, independentemente do método, escolha criteriosa e fundamentada de indivíduos para atuarem como bolsistas nas atividades diretamente relacionadas aos propósitos da EaD na UFCA.

Art. 3º A validade dos processos seletivos será de até 4 (quatro) anos.

§ 1º Para todos os grupos, deverão ser observados os perfis acadêmicos e profissionais exigidos na Portaria CAPES n. 183, de 21 de outubro de 2016.

§ 2º Ultrapassada a validade do processo seletivo, a concessão de nova bolsa para um mesmo beneficiário dependerá necessariamente da sua aprovação em novo processo seletivo.

Art. 4º Os valores de bolsas pagos pelo CEAD segue os termos definidos pela Portaria CAPES n. 102, de 10 de maio de 2019, para todas as contratações que envolvam pagamento de bolsa e variam de acordo com o perfil, como segue:

§ 1º Professor Formador I: valor de R\$ 1.300,00 (mil e trezentos reais) concedido para atuação em atividades típicas de ensino, participantes de projetos de pesquisa e de desenvolvimento de metodologias de ensino na área de formação inicial e continuada de professores de educação básica no âmbito do Sistema UAB, sendo exigida experiência de 03 (três) anos no magistério superior;

§ 2º Professor Formador II: valor de R\$ 1.100,00 (mil e cem reais) concedido para atuação em atividades típicas de ensino, de desenvolvimento de projetos e de pesquisa, relacionadas aos cursos e



Ministério da Educação  
Universidade Federal do Cariri

programas oferecido pelo CEAD, exigida formação mínima em nível de mestrado e experiência de 1 (um) ano no magistério superior;

§ 3º Tutor: valor de R\$ 765,00 (setecentos e sessenta e cinco reais) concedido para atuação em atividades típicas de tutoria desenvolvidas no âmbito do Sistema UAB, sendo exigida formação de nível superior e experiência mínima de 1 (um) ano no magistério do ensino básico ou superior;

§ 4º Professor Conteudista I: valor de R\$ 1.300,00 (mil e trezentos reais) concedido para atuação em atividades de elaboração de material didático, de desenvolvimento de projetos e de pesquisa, relacionadas aos cursos e programas oferecido pelo CEAD, sendo exigida experiência de 3 (três) anos no magistério superior;

§ 5º Professor Conteudista II: valor de R\$ 1.100,00 (mil e cem reais) concedido para atuação em atividades de elaboração de material didático, de desenvolvimento de projetos e de pesquisa, relacionadas aos cursos e programas oferecido pelo CEAD, exigida formação mínima em nível de mestrado e experiência de 1 (um) ano no magistério;

§ 6º Coordenadoria de Polo: valor de R\$ 1.100,00 (mil e cem reais) concedido para atuação em atividades de coordenação e supervisão de infraestrutura a ser disponibilizada em perfeitas condições de uso para viabilizar atividades realizadas no âmbito do polo, sendo exigida formação de nível superior e experiência mínima de 1 (um) ano no magistério do ensino básico ou superior.

§ 7º Coordenadoria de Tutoria I: valor de R\$ 1.300,00 (mil e trezentos reais) concedido para atuação em atividades de coordenação de tutores dos cursos oferecido pelo CEAD e no desenvolvimento de projetos de pesquisa relacionados aos cursos, sendo exigida experiência de 3 (três) anos no magistério superior.

§ 8º Coordenadoria de Tutoria II: valor de R\$ 1.100,00 (mil e cem reais) concedido para atuação em atividades de coordenação de tutores dos cursos oferecido pelo CEAD e no desenvolvimento de projetos de pesquisa relacionados aos cursos, sendo exigida formação mínima em nível de mestrado e experiência de 1 (um) ano no magistério superior.

§ 9º Coordenadoria de Curso I: valor de R\$ 1.400,00 (mil e quatrocentos reais) concedido para atuação em atividades de coordenação dos cursos oferecido pelo CEAD e no desenvolvimento de projetos de pesquisa relacionados aos cursos, sendo exigida experiência de 3 (três) anos no magistério superior.

§ 10 Coordenadoria de Curso II: valor de R\$ 1.100,00 (mil e cem reais) concedido para atuação em atividades de coordenação dos cursos oferecido pelo CEAD e no desenvolvimento de projetos de pesquisa relacionados aos cursos, sendo exigida formação mínima em nível de mestrado e experiência de 1 (um) ano no magistério superior.

§ 11 Assistente à Docência: valor de R\$ 1.100,00 (mil e cem reais) concedido para atuação em atividades típicas de ensino, de desenvolvimento de projetos e de pesquisa, relacionadas aos cursos e programas implantados no âmbito do Sistema UAB, sendo exigida formação mínima em nível superior e experiência de 1 (um) ano no magistério básico ou superior.

Art. 5º As bolsas do CEAD, nos moldes do Sistema UAB serão concedidas de acordo com critérios e modalidades gerais dispostas nesta Resolução, nos valores especificados no quadro do ANEXO I:

Art. 6º Esta portaria entra em vigor a partir de 1º de setembro de 2022.

LAURA HÉVILA INOCENCIO LEITE  
Vice-Reitora no exercício da Reitoria



Ministério da Educação  
Universidade Federal do Cariri

### ANEXO I

Função	Titulação mínima	Exercício mínimo no magistério básico	Exercício mínimo no magistério superior	Valor (R\$)
Coordenadoria de Curso I	-	Não	3 anos	1.400,00
Coordenadoria de Curso II	Mestrado	Não	1 ano	1.100,00
Coordenadoria de Tutoria I	-	Não	3 anos	1.300,00
Coordenadoria de Tutoria II	Mestrado	Não	1 ano	1.100,00
Coordenadoria de Polo	Graduação	1 ano ou	1 ano	1.100,00
Professor Formador I	-	Não	3 anos	1.300,00
Professor Formador II	Mestrado	Não	1 ano	1.100,00
Tutor	Graduação	1 ano ou	1 ano	765,00
Professor Conteudista I	-	Não	3 anos	1.300,00
Professor Conteudista II	Mestrado	Não	1 ano	1.100,00
Assistente à Docência	Graduação	1 ano ou	1 ano	1.100,00





Ministério da Educação  
Universidade Federal do Cariri

**PORTARIA NORMATIVA GR/UFCA N.o. 51, DE 31 DE AGOSTO DE 2022.**

Estabelece que os valores das diárias pagas pela UFCA a Colaboradores Eventuais serão de acordo com o item “d” da tabela de valores de diárias constante no anexo I, do Decreto n. 5.992, de 19 de dezembro de 2006, considerando-se o grau de escolaridade do proposto.

O REITOR DA UNIVERSIDADE FEDERAL DO CARIRI, no uso da atribuição que lhe confere o Decreto Presidencial de 31 de maio de 2019, publicado no Diário Oficial da União no dia 3 de junho de 2019, seção 2, página 1, resolve:

Art. 1º Estabelecer que os valores das diárias pagas pela Universidade Federal do Cariri – UFCA, a colaboradores eventuais serão de acordo com o item “d” da tabela de valores de diárias constante no anexo I, do Decreto n. 5.992, de 19 de dezembro de 2006, considerando-se o grau de escolaridade do proposto.

Art. 2º Revogar a PORTARIA GR n. 31, de 28 de janeiro de 2020.

Art. 3º Esta Portaria entra em vigor em 08 de setembro de 2022.

**RICARDO LUIZ LANGE NESS**  
Reitor



Ministério da Educação  
Universidade Federal do Cariri

# **ATOS DA SECRETARIA DE PROCESSOS DISCIPLINARES E COMISSÕES PERMANENTES – SPDCP**



Ministério da Educação  
Universidade Federal do Cariri

EDITAL Nº 02/2022/CE/UFCA

RESULTADO PRELIMINAR – PROCESSO SELETIVO PARA A COMISSÃO DE ÉTICA DA UFCA

Encerrado o prazo para inscrições dado pelo Edital nº 02/2022/CE/UFCA, e não havendo candidatos inscritos, o PROCESSO SELETIVO PARA A COMISSÃO DE ÉTICA DA UFCA será finalizado e considerado deserto.

Juazeiro do Norte, 12 de agosto de 2022.

Francilda Alcantara Mendes  
Presidente da Comissão de Ética.



Ministério da Educação  
Universidade Federal do Cariri

EDITAL Nº 02/2022/CE/UFCA

RESULTADO FINAL – PROCESSO SELETIVO PARA A COMISSÃO DE ÉTICA DA UFCA

Encerrado o prazo para inscrições dado pelo Edital nº 02/2022/CE/UFCA, e não havendo candidatos inscritos, o PROCESSO SELETIVO PARA A COMISSÃO DE ÉTICA DA UFCA será finalizado e considerado deserto.

Juazeiro do Norte, 22 de agosto de 2022.

Francilda Alcantara Mendes  
Presidente da Comissão de Ética.



Ministério da Educação  
Universidade Federal do Cariri

# **ATOS DA DIRETORIA DE ARTICULAÇÃO E RELAÇÕES INSTITUCIONAIS COM A COMUNIDADE – DIARI**



Ministério da Educação  
Universidade Federal do Cariri

Publicação DOU Nº 147 SEÇÃO 03, PAG. 72, 04-08-2022  
EXTRATO DE TERMO ADITIVO

Espécie: Segundo Termo Aditivo de Acordo de Parceria celebrado entre a Universidade Federal do Cariri (UFCA), CNPJ 18.621.825/0001-99, o Município de Juazeiro do Norte-CE, CNPJ: 07.974.082/0001-14 e a Fundação FASTEF, CNPJ 08.918.421/0001-08. Processo: 23507.000348/2022-58. Objeto: O presente Termo Aditivo tem como objeto: 1. Alterar o Cronograma de Execução quanto a entrega dos produtos à Contratante, conforme modificações constantes do Plano de Trabalho, fls. 6 e 7; 2. Alterar categorias de bolsa, conforme se faz constar a fls. 8 do Plano de Trabalho. Vigência: a vigência deste instrumento segue a vigência do Acordo de Parceria 01/2022, assinado em 29 de março de 2022. Data de assinatura: 02 de agosto de 2022. Signatários: Ricardo Luiz Lange Ness, Reitor da UFCA, professor Tomaz Nunes Cavalcante Neto, Presidente da FASTEF e o Senhor Gledson Lima Bezerra, Prefeito Municipal de Juazeiro do Norte.

Publicação DOU Nº 154 SEÇÃO 03, PAG. 161, 15-08-2022  
EXTRATO DE CONVENIO

Espécie: Termo de Convênio celebrado entre a Universidade Federal do Cariri (UFCA), CNPJ 18.102.825/0001-99, e a Alencar Lobo Consultoria e Educação LTDA, CNPJ: 46.785.132/0001-77, Processo 23507.003684/2022-10. Objeto: Propiciar estágios obrigatório aos estudantes matriculados nos cursos de graduação da UFCA. Vigência: 4 (quatro) anos a partir da data de assinatura. Data de assinatura: 12 de agosto de 2022. Signatários: Aniel da Silva Negreiros, Diretor de Articulação e Relações Institucionais da UFCA, e Clemilton de Alencar Santos, Sócio Administrador da Alencar Lobo Consultoria e Educação LTDA.

Publicação DOU Nº 154 SEÇÃO 03, PAG. 161, 15-08-2022  
EXTRATO DE CONVENIO

Espécie: Termo de Convênio celebrado entre a Universidade Federal do Cariri (UFCA), CNPJ 18.102.825/0001-99, e a MultCrop Pesquisa e Desenvolvimento Eireli, CNPJ: 32.724.164/0001-58, Processo 23507.003716/2022-87. Objeto: Propiciar estágios obrigatório aos estudantes matriculados nos cursos de graduação da UFCA. Vigência: 4 (quatro) anos a partir da data de assinatura. Data de assinatura: 10 de agosto de 2022. Signatários: Aniel da Silva Negreiros, Diretor de Articulação e Relações Institucionais da UFCA, e Tiago Pereira de Souza, pesquisador da MultCrop Pesquisa e Desenvolvimento Eireli.

Publicação DOU Nº 156 SEÇÃO 03, PAG. 96, 17-08-2022  
EXTRATO DE CONVÊNIO

Termo de Convênio celebrado entre a Universidade Federal do Cariri (UFCA), CNPJ: 18.621.825/0001-99 e a Deal Solução Organizacional LTDA. CNPJ: 41.218.137/0001-02. Processo: 23507.03760/2022-97. Objeto: estabelecer a prestação de serviços de Agência de Integração a fim de promover a intermediação entre a instituição de ensino, as concedentes e os postulantes à vaga de estágio; Vigência: 5 (cinco) anos a partir da data da assinatura. Data da assinatura: 16 de agosto de 2022. Signatários: Aniel da Silva Negreiros, Diretor de Articulação e Relações Institucionais da UFCA, e Elisangela Regina Almeida, Psicóloga da Deal Solução Organizacional LTDA.

Publicação DOU Nº 158 SEÇÃO 03, PAG. 66, 19-08-2022  
EXTRATO DE CONVÊNIO



Ministério da Educação  
Universidade Federal do Cariri

Termo de Convênio celebrado entre a Universidade Federal do Cariri (UFCA), CNPJ 18.102.825/0001-99, e Thiago Ivo Engenharia, CNPJ: 28.515.853/0001-85, Processo 23507.003807/2022-12. Objeto: Propiciar estágios obrigatório aos estudantes matriculados nos cursos de graduação da UFCA. Vigência: 4 (quatro) anos a partir da data de assinatura. Data de assinatura: 16 de agosto de 2022. Signatários: Anniel da Silva Negreiros, Diretor de Articulação e Relações Institucionais da UFCA, Thiago Ivo Feitosa, Diretor da Thiago Ivo Engenharia.

Publicação DOU Nº 158 SEÇÃO 03, PAG. 66, 19-08-2022  
EXTRATO DE CONVÊNIO

Termo de Convênio celebrado entre a Universidade Federal do Cariri (UFCA), CNPJ 18.102.825/0001-99, e a Otmoplast LTDA, CNPJ: 43.619.710/0001-07, Processo 23507.003782/2022-57. Objeto: Propiciar estágios obrigatório aos estudantes matriculados nos cursos de graduação da UFCA. Vigência: 4 (quatro) anos a partir da data de assinatura. Data de assinatura: 11 de agosto de 2022. Signatários: Anniel da Silva Negreiros, Diretor de Articulação e Relações Institucionais da UFCA, Marcello Sampaio Alves Lima, Diretor da Otmoplast LTDA.

Publicação DOU Nº 160 SEÇÃO 03, PAG. 72, 23-08-2022  
EXTRATO DE TERMO ADITIVO

Segundo Termo Aditivo ao Convênio entre Universidade Federal do Cariri - UFCA, CNPJ 18.621.825/0001-99, e a Universidade do Estado de Minas Gerais - UEMG, CNPJ: 65.172.579/0001-15, Processo SEI/UEMG nº 2350.01.0008945/2020-32 Processo SIPAC/UFCA nº 23507.000596/2021-58. Objeto a inclusão da participação do Instituto Federal de Educação, Ciência e Tecnologia do Ceará como partícipe do Convênio nº 001/2021 celebrado entre a Universidade do Estado de Minas Gerais e a Universidade Federal do Cariri, para a qualificação de seus docentes na turma especial de Doutorado em Design (DINTER), a ser ofertado pelo Programa de Pós-Graduação em Design da UEMG). Vigência: a mesma data do convênio original, 5 (cinco) anos, assinado em 28 de abril 2021. Data de assinatura deste Termo Aditivo: 05 de agosto 2022. Signatários: Prof<sup>ª</sup>. Laura Hévila Inocência Leite, Vice-reitora no exercício da Reitoria da UFCA, Prof. José Wally Mendonça Menezes – Reitor do IFCE e Prof<sup>ª</sup>. Lavínia Rosa Rodrigues, Reitora da UEMG.

Publicação DOU Nº 165 SEÇÃO 03, PAG. 116, 30-08-2022  
EXTRATO DE CONVÊNIO

Termo de Convênio celebrado entre a Universidade Federal do Cariri (UFCA), CNPJ 18.102.825/0001-99, e Maynara Maryneth Gomes Mendonça, CPF: 946.885.083-87, Processo 23507.003936/2022-19. Objeto: Propiciar estágios obrigatório aos estudantes matriculados nos cursos de graduação da UFCA. Vigência: 4 (quatro) anos a partir da data de assinatura. Data de assinatura: 17 de agosto de 2022. Signatários: Anniel da Silva Negreiros, Diretor de Articulação e Relações Institucionais da UFCA, Maynara Maryneth Gomes Mendonça, Engenheira Civil da Maynara Mendonça.



Ministério da Educação  
Universidade Federal do Cariri

# **ATOS DA PRÓ – REITORIA DE ADMINISTRAÇÃO – PROAD**





Ministério da Educação  
Universidade Federal do Cariri

## EXTRATOS – AGOSTO 2022

Diário Oficial da União - Seção 3 Edição nr 147 de 04/08/2022 - Pág. 72

AVISO DE SUSPENSÃO - PREGÃO Nº 9/2022 - Comunicamos a suspensão da licitação supracitada, publicada no D.O.U em 30/06/2022. Objeto: Pregão Eletrônico - Aquisição de equipamentos diversos para atender demandas da Faculdade de Medicina SILVERIO DE PAIVA FREITAS JUNIOR Pró-reitor

Diário Oficial da União - Seção 3 Edição nr 154 de 15/08/2022 - Pág. 161

RESULTADO DE JULGAMENTO - PREGÃO Nº 4/2022 - Objeto: Contratação de Licenças de direitos de uso de Softwares de Informática. Pregão SRP homologado em favor dos fornecedores: 00.277.766/0001-18 - GOLDENHARD COMERCIO DE COMPONENTES DE INFORMATICA EIRELI (R\$48.251,40); 04.198.254/0001-17 - MCR SISTEMAS E CONSULTORIA LTDA (R\$ 665.440,35); 16.628.132/0001-00 - LICITEC TECNOLOGIA EIRELI (R\$ 4.340); 19.885.972/0001-39 - DUOWARE SOFTWARES LTDA (R\$7.158,68) e 33.296.437/0001-73 - GADES SOLUTIONS BRASIL - TREINAMENTO GERENCIAL E PROFISSIONAL EIRELI (R\$ 27.180). Valor Global: R\$752.370,43. SILVÉRIO DE PAIVA FREITAS JÚNIOR Pró-reitor de Administração

RESULTADO DE JULGAMENTO - PREGÃO Nº 13/2022 - A UFCA torna público o resultado do Pregão 13/2022 em que resultou fracassado. SILVÉRIO DE PAIVA FREITAS JÚNIOR Pró-reitor de Administração

Diário Oficial da União - Seção 3 Edição nr 155 de 16/08/2022 - Pág. 75

EXTRATO DE TERMO ADITIVO Nº 1/2022 - UASG 158719 – UFCA - Número do Contrato: 10/2021. Nº Processo: 23507.003400/2022-95. Pregão. Nº 3/2021. Contratante: UNIVERSIDADE FEDERAL DO CARIRI. Contratado: 18.627.036/0001-65 - STARFRIO COMERCIAL E SERVICOS DE REFRIGERACAO LTDA. Objeto: Prorrogar o prazo da vigência do contrato nº 10/2021, por 12 (doze) meses. Vigência: 17/08/2022 a 16/08/2023. Valor Total Atualizado do Contrato: R\$ 747.627,29. Data de Assinatura: 05/08/2022.

Diário Oficial da União - Seção 3 Edição nr 156 de 17/08/2022 - Pág. 96

EXTRATO DE TERMO ADITIVO Nº 3/2022 - UASG 158719 – UFCA - Número do Contrato: 15/2019. Nº Processo: 23507.002291/2022-74. Pregão. Nº 22/2019. Contratante: UNIVERSIDADE FEDERAL DO CARIRI. Contratado: 01.046.114/0001-35 - COPY MITA COMERCIO REPRES E SERVICOS LTDA - EPP. Objeto: Prorrogação do prazo de vigência por 12 (doze) meses.. Vigência: 16/09/2022 a 15/09/2023. Valor Total Atualizado do Contrato: R\$ 64.200,00. Data de Assinatura: 28/07/2022.

AVISO DE REABERTURA DE PRAZO - PREGÃO Nº 9/2022 - Comunicamos a reabertura de prazo da licitação supracitada, processo Nº 1941/2022-18., publicada no D.O.U de 30/06/2022 . Objeto: Pregão Eletrônico - Aquisição de equipamentos diversos para atender demandas da Faculdade de Medicina Novo Edital : 17/08/2022 das 08h00 às 12h00 e de 13h00 às 17h00. Endereço: Av. Tenente Raimundo Rocha S/n - Cidade Universitária JUAZEIRO DO NORTE - CE Entrega das Propostas: a partir de 17/08/2022 às 08h00 no site [www.comprasnet.gov.br](http://www.comprasnet.gov.br). Abertura das Propostas: 29/08/2022, às 09h00 no site [www.comprasnet.gov.br](http://www.comprasnet.gov.br). SILVERIO DE PAIVA FREITAS JUNIOR Pró-reitor de Administração

Diário Oficial da União - Seção 3 Edição nr 164 de 29/08/2022 - Pág. 29

AVISO DE REABERTURA DE PRAZO - PREGÃO Nº 9/2022 - Comunicamos a reabertura de prazo da licitação supracitada, processo Nº 1941/2022-18., publicada no D.O.U de 30/06/2022 . Objeto: Pregão Eletrônico - Aquisição de equipamentos diversos para atender demandas da Faculdade de Medicina Novo Edital: 26/08/2022 das 08h00 às 12h00 e de 13h00 às 17h00. Endereço: Av. Tenente Raimundo Rocha S/n - Cidade Universitária JUAZEIRO DO NORTE - CE Entrega das Propostas: a partir de 26/08/2022 às 08h00 no site



Ministério da Educação  
Universidade Federal do Cariri

[www.comprasnet.gov.br](http://www.comprasnet.gov.br). Abertura das Propostas: 08/09/2022, às 09h00 no site [www.comprasnet.gov.br](http://www.comprasnet.gov.br).  
TULIO BESSA ALMEIDA GONCALVES Pró-Reitor de Administração Em Substituição

Diário Oficial da União - Seção 3 Edição nr 165 de 30/08/2022 - Pág. 116

AVISO DE LICITAÇÃO - PREGÃO Nº 14/2022 - UASG 158719 - Nº Processo: 2182/2022-10 . Objeto: Pregão Eletrônico - Aquisição de containers marítimos convertidos em módulos tipo: escritório; depósito e banheiro (feminino e masculino) Total de Itens Licitados: 00004. Edital: 30/08/2022 de 08h00 às 12h00 e de 13h00 às 17h00. Endereço: Av. Tenente Raimundo Rocha S/n - Cidade Universitária JUAZEIRO DO NORTE - CE ou [www.comprasgovernamentais.gov.br/edital/158719-05-14-2022](http://www.comprasgovernamentais.gov.br/edital/158719-05-14-2022). Entrega das Propostas: a partir de 30/08/2022 às 08h00 no site [www.comprasnet.gov.br](http://www.comprasnet.gov.br). Abertura das Propostas: 12/09/2022 às 09h00 no site [www.comprasnet.gov.br](http://www.comprasnet.gov.br). SILVERIO DE PAIVA FREITAS JUNIOR Pró-reitor de Administração



Ministério da Educação  
Universidade Federal do Cariri

PORTARIA Nº 024/2022, de 01 de agosto de 2022

Dispõe sobre alteração de gestor e fiscais para acompanhar a execução do Contrato nº 02/2022.

Considerando o disposto nos arts. 58, III, e 67, ambos da Lei nº 8.666, de 21 de junho de 1993, o PRÓ-REITOR DE ADMINISTRAÇÃO DA UNIVERSIDADE FEDERAL DO CARIRI - UFCA, nomeado pela Portaria nº 1.362, de 14 de novembro de 2016, e no uso da competência que lhe foi subdelegada pela Portaria nº 062, de 18 de fevereiro de 2020, ambas da Reitoria da Universidade Federal do Cariri;

RESOLVE:

Art. 1º Designar os servidores listados na tabela abaixo, para atuarem como membros da equipe de Gestão e Fiscalização do Contrato nº 02/2022, firmado com a COMPANHIA ENERGÉTICA DO CEARÁ - COELCE, CNPJ nº 07.047.251/0001-70, cujo objeto é a contratação de empresa especializada na prestação de serviço de fornecimento de energia elétrica para a unidade consumidora (UC) da Universidade Federal do Cariri (UFCA) pertencente ao grupo B, conforme resolução normativa nº 414 da Agência Nacional de Energia Elétrica (ANEEL), contemplando o campus Icó:

FUNÇÃO	SERVIDOR	MATRÍCULA SIAPE
Gestor	André Wagner de Barros Silva	1385430
Fiscal	Joyce Maia Franco	3161095
Fiscal Substituto	Davy de Macedo Leite	3162016

Art. 2º Revoga-se a Portaria nº 004, de 07 de março de 2022, desta Pró-Reitoria de Administração.

Art. 3º Esta Portaria entra em vigor na data de sua assinatura.

Silvério de Paiva Freitas Júnior  
Pró-Reitor de Administração  
Universidade Federal do Cariri



Ministério da Educação  
Universidade Federal do Cariri

PORTARIA Nº 025/2022, de 19 de agosto de 2022

Dispõe sobre alteração de gestor e fiscais para acompanhar a execução do Contrato nº 06/2021.

Considerando o disposto nos arts. 58, III, e 67, ambos da Lei nº 8.666, de 21 de junho de 1993, o PRÓ-REITOR DE ADMINISTRAÇÃO DA UNIVERSIDADE FEDERAL DO CARIRI - UFCA, nomeado pela Portaria nº 1.362, de 14 de novembro de 2016, e no uso da competência que lhe foi subdelegada pela Portaria nº 062, de 18 de fevereiro de 2020, ambas da Reitoria da Universidade Federal do Cariri;

RESOLVE:

Art. 1º Designar os servidores listados na tabela abaixo, para atuarem como membros da equipe de Gestão e Fiscalização do Contrato nº 06/2021, firmado com a empresa MERU VIAGENS EIRELI, CNPJ nº 09.215.207/0001-58, cujo objeto é a contratação de serviço continuado de agenciamento de viagens, para voos regulares internacionais e domésticos, bem como serviços correlatos, destinados aos servidores, convidados e colaboradores eventuais, quando em viagens a serviço da Universidade Federal do Cariri:

FUNÇÃO	SERVIDOR	MATRÍCULA SIAPE
Gestor	Leandro Francisco Macêdo Lima	1411429
Fiscal Técnico	Breno Domingos Vieira Bringel	1036815

Art. 2º Revoga-se a Portaria nº 031, de 19 de outubro de 2021, desta Pró-Reitoria de Administração.

Art. 3º Esta Portaria entra em vigor na data de sua assinatura.

Silvério de Paiva Freitas Júnior  
Pró-Reitor de Administração  
Universidade Federal do Cariri



Ministério da Educação  
Universidade Federal do Cariri

PORTARIA Nº 026/2022, de 19 de agosto de 2022

Dispõe sobre alteração de gestor e fiscais para acompanhar a execução do Contrato nº 05/2018.

Considerando o disposto nos arts. 58, III, e 67, ambos da Lei nº 8.666, de 21 de junho de 1993, o PRÓ-REITOR DE ADMINISTRAÇÃO DA UNIVERSIDADE FEDERAL DO CARIRI - UFCA, nomeado pela Portaria nº 1.362, de 14 de novembro de 2016, e no uso da competência que lhe foi subdelegada pela Portaria nº 062, de 18 de fevereiro de 2020, ambas da Reitoria da Universidade Federal do Cariri;

RESOLVE:

Art. 1º Designar os servidores listados na tabela abaixo, para atuarem como membros da equipe de Gestão e Fiscalização do Contrato nº 05/2018, firmado com a empresa Veneza Serviços Administrativos Eireli - EPP, CNPJ nº 11.399.787/0001-22, cujo objeto é a contratação de pessoa jurídica especializada na prestação de serviço com dedicação exclusiva de mão de obra de condução de veículos oficiais (Motorista):

FUNÇÃO	SERVIDOR	MATRÍCULA SIAPE
Gestor	Ailton Alves da Silva	1677115
Fiscal Administrativo	Francisco Luiz Pinheiro Júnior	1657581
Fiscal Administrativo Substituto	Ailton Alves da Silva	1677115
Fiscal Técnica	Évelyn Linhares Leite	1732214
Fiscal Setorial - Campus Barbalha	Reginaldo Moreira da Silva	022898594
Fiscal Setorial - Campus Brejo Santo	Tiago das Graças Arrais	1749091
Fiscal Setorial - Campus Crato	Sidney Gonçalves Alves	2146494
Fiscal Setorial - Reitoria	Leandro Francisco Macêdo Lima	1411429

Art. 2º Revoga-se a Portaria nº 032, de 19 de outubro de 2021, desta Pró-Reitoria de Administração.

Art. 3º Esta Portaria entra em vigor na data de sua assinatura.

Silvério de Paiva Freitas Júnior  
Pró-Reitor de Administração  
Universidade Federal do Cariri



Ministério da Educação  
Universidade Federal do Cariri

PORTARIA Nº 027/2022, de 23 de agosto de 2022.

Dispõe sobre a designação de fiscais para acompanhar a execução do objeto das Atas de Registro de Preços, decorrentes do Pregão Eletrônico SRP nº 04/2022.

O PRÓ-REITOR DE ADMINISTRAÇÃO EM EXERCÍCIO DA UNIVERSIDADE FEDERAL DO CARIRI - UFCA, nomeado pela Portaria nº 129, de 07 de junho de 2017, e no uso da competência que lhe foi subdelegada pela Portaria nº 062, de 18 de fevereiro de 2020, ambas da Reitoria da Universidade Federal do Cariri.

RESOLVE:

Art. 1º Designar os servidores listados na tabela abaixo, para atuarem como membros da equipe de Fiscalização do objeto das Atas de Registro de Preço SRP, pertinentes ao Pregão Eletrônico SRP nº 04/2022, referente à eventual fornecimento da solução de tecnologia da informação e comunicação consistente de Licenças de direitos de uso de Softwares de Informática, para as áreas administrativas e acadêmicas da Universidade Federal do Cariri – UFCA.

FUNÇÃO	SERVIDOR	MATRÍCULA SIAPE
Fiscal Titular	Paulo Sérgio da Costa Lima	1731279
Fiscal Substituto	Vinícius Matos Medeiros	3304427

Art. 2º Esta Portaria entra em vigor na data de sua assinatura.

Túlio Bessa Almeida Gonçalves  
Pró-Reitor de Administração em Exercício  
Universidade Federal do Cariri



Ministério da Educação  
Universidade Federal do Cariri

PORTARIA Nº 028, DE 24 DE AGOSTO DE 2022.

Dispõe sobre a designação da Equipe de Planejamento para contratação de empresa especializada na prestação de serviços eventuais de instalação e desinstalação de aparelhos de ar-condicionado e renovadores de ar da Universidade Federal do Cariri (UFCA) nos campi de Barbalha, Brejo Santo, Crato, Icó, Juazeiro do Norte (Campus Acadêmico e Sede Administrativa - Reitoria), incluindo material, ferramentas, equipamentos individuais, consumíveis e mão de obra.

O PRÓ-REITOR DE ADMINISTRAÇÃO EM EXERCÍCIO DA UNIVERSIDADE FEDERAL DO CARIRI, nomeado pela Portaria nº 129, de 07 de junho de 2017, e no uso da competência que lhe foi delegada pela Portaria nº 054, de 10 de fevereiro de 2020, ambas da Reitoria da Universidade Federal do Cariri;

Considerando o disposto na Instrução Normativa nº 05/2017, de 26 de maio de 2017;

RESOLVE:

Art. 1º DESIGNAR os servidores relacionados abaixo para compor a Equipe de Planejamento da Contratação supracitada:

EQUIPE	NOME	SIAPE
Integrante Requisitante	David Andriola Colares	1658702
Integrante Técnico	Virgínia Oliveira Bezerra Campos	1276995
Integrante Técnico	Davy de Macedo Leite	3162016
Integrante Administrativo	Cícero Wagner Farias Souza	1414768

Art. 2º Caberá aos Integrantes Técnico e Requisitante elaborar e entregar o Estudo Técnico Preliminar e Mapa de Riscos da contratação que deverá ser aprovado pela Pró-reitoria de Administração.

Art. 3º Caberá ao Integrante Administrativo auxiliar os integrantes requisitante e técnico na elaboração do Estudo Preliminar e Gerenciamento de Riscos, orientando-os no alinhamento do objeto a ser contratado quanto aos aspectos administrativos, formalizando sua participação através do uso de lista de verificação, com vistas a reduzir erros, atrasos na fase de execução em decorrência de falhas.

Art. 4º Esta Portaria entra em vigor nesta data.

Túlio Bessa Almeida Gonçalves  
Pró-Reitor de Administração em exercício  
Universidade Federal do Cariri



Ministério da Educação  
Universidade Federal do Cariri

PORTARIA Nº 029, DE 31 DE AGOSTO DE 2022.

Dispõe sobre a designação da Equipe de Planejamento para contratação de serviços de recarga e manutenção de extintores de incêndio para Universidade Federal do Cariri (UFCA) nos Campi de Barbalha, Crato, Juazeiro do Norte (sede) e Centro Multifuncional de Serviços, Brejo Santo e Icó.

O PRÓ-REITOR DE ADMINISTRAÇÃO DA UNIVERSIDADE FEDERAL DO CARIRI, designado pela Portaria nº 1.362, de 14 de novembro de 2016, e no uso da competência que lhe foi delegada pela Portaria nº 054, de 10 de fevereiro de 2020, ambas da Reitoria da Universidade Federal do Cariri;

Considerando o disposto na Instrução Normativa nº 05/2017, de 26 de maio de 2017;

RESOLVE:

Art. 1º DESIGNAR os servidores relacionados abaixo para compor a Equipe de Planejamento da Contratação supracitada:

EQUIPE	NOME	SIAPE
Integrante Requisitante	David Andriola Colares	1658702
Integrante Técnico	Domingos Sávio Ferreira Cordeiro	1151135
Integrante Administrativo	Cícero Wagner Farias Souza	1414768

Art. 2º Caberá aos Integrantes Técnico e Requisitante elaborar e entregar o Estudo Técnico Preliminar e Mapa de Riscos da contratação que deverá ser aprovado pela Pró-reitoria de Administração.

Art. 3º Caberá ao Integrante Administrativo auxiliar os integrantes requisitante e técnico na elaboração do Estudo Preliminar e Gerenciamento de Riscos, orientando-os no alinhamento do objeto a ser contratado quanto aos aspectos administrativos, formalizando sua participação através do uso de lista de verificação, com vistas a reduzir erros, atrasos na fase de execução em decorrência de falhas.

Art. 4º Esta Portaria entra em vigor nesta data.

Silvério de Paiva Freitas Júnior  
Pró-Reitor de Administração  
Universidade Federal do Cariri





Ministério da Educação  
Universidade Federal do Cariri

# **ATOS DA PRÓ – REITORIA DE CULTURA – PROCULT**



Ministério da Educação  
Universidade Federal do Cariri

EDITAL Nº 10/2022/PROCULT/UFCA - SELEÇÃO DE PROJETOS DE INICIATIVA DA COMUNIDADE ACADÊMICA PARA CONCESSÃO DE BOLSAS EM 2022, NA MODALIDADE FOMENTO À CURRICULARIZAÇÃO DA CULTURA  
RESULTADO FINAL

Proponente	Nome do projeto	Nota	Classificação	Bolsas	Vagas de voluntários (as)
Willian Fernando Domingues Vilela	Sequências didáticas interculturais e interepistêmicas	97	1	2	0
Priscilla Régis Cunha de Queiroz	Quilombo Mulatos: narrativas quilombolas, tradição oral, memória e patrimônio cultural	82	2	2	5
Allana Kellen Lima Santos Pereira	Biodefensivos na erradicação de infestação de pragas nas plantações de feijão-caupi	79	3	2	1

Obs. os(as) proponentes receberão até amanhã no e-mail informado no ato de inscrições orientações a respeito da formalização dos projetos aprovados e dos(as) estudantes a serem selecionados(as) para a condição de bolsista ou de membro(a) voluntário(a).

Juazeiro do Norte, 02 de agosto de 2022.

RODRIGO CARLOS DA ROCHA  
Pró-Reitor Adjunto de Cultura  
Siape 1084716



Ministério da Educação  
Universidade Federal do Cariri

EDITAL Nº 11/2022/PROCULT/UFCA HABILITAÇÃO PARA CONCESSÃO DE AFASTAMENTO DE SERVIDORES(AS)  
TÉCNICOS ADMINISTRATIVOS EM EDUCAÇÃO - TAES LOTADOS NA PRÓ-REITORIA DE CULTURA DA  
UNIVERSIDADE FEDERAL DO CARIRI, PARA PARTICIPAÇÃO EM PROGRAMA DE PÓS-GRADUAÇÃO STRICTO  
SENSU COM INÍCIO EM 2022.

RELAÇÃO DE INSCRIÇÕES

Servidor(a)	Siape
Cleiviane Marques Vasconcelos	1258265

Juazeiro do Norte, 02 de agosto de 2022

Rodrigo Carlos da Rocha  
Pró-Reitor de Cultura em Exercício e Presidente da Comissão de Seleção  
SIAPE: 184716



Ministério da Educação  
Universidade Federal do Cariri

EDITAL Nº 11/2022/PROCULT/UFCA HABILITAÇÃO PARA CONCESSÃO DE AFASTAMENTO DE SERVIDORES(AS) TÉCNICOS ADMINISTRATIVOS EM EDUCAÇÃO - TAES LOTADOS NA PRÓ-REITORIA DE CULTURA DA UNIVERSIDADE FEDERAL DO CARIRI, PARA PARTICIPAÇÃO EM PROGRAMA DE PÓS-GRADUAÇÃO STRICTO SENSU COM INÍCIO EM 2022.

REULTADO PRELIMINAR

Servidor(a)	Siape	Situação
Cleiviane Marques Vasconcelos	1258265	Habilitada e classificada em 1º lugar

Juazeiro do Norte, 03 de agosto de 2022

Rodrigo Carlos da Rocha  
Pró-Reitor de Cultura em Exercício e Presidente da Comissão de Seleção  
SIAPE: 184716



Ministério da Educação  
Universidade Federal do Cariri

EDITAL Nº 11/2022/PROCULT/UFCA HABILITAÇÃO PARA CONCESSÃO DE AFASTAMENTO DE SERVIDORES(AS)  
TÉCNICOS ADMINISTRATIVOS EM EDUCAÇÃO - TAES LOTADOS NA PRÓ-REITORIA DE CULTURA DA  
UNIVERSIDADE FEDERAL DO CARIRI, PARA PARTICIPAÇÃO EM PROGRAMA DE PÓS-GRADUAÇÃO STRICTO  
SENSU COM INÍCIO EM 2022.

REULTADO FINAL

Servidor(a)	Siape	Situação
Cleiviane Marques Vasconcelos	1258265	Habilitada e classificada em 1º lugar

Juazeiro do Norte, 05 de agosto de 2022

Rodrigo Carlos da Rocha  
Pró-Reitor de Cultura em Exercício e Presidente da Comissão de Seleção  
SIAPE: 184716



Ministério da Educação  
Universidade Federal do Cariri

# **ATOS DA PRO – REIROTIA DE GRADUAÇÃO – PROGRAD**



Ministério da Educação  
Universidade Federal do Cariri

PROCESSO SELETIVO SISU 2022.1  
(Semestre Letivo 2022.1)

EDITAL Nº 01/2022/PROGRAD/UFCA

RESULTADO DA SOLICITAÇÃO PRESENCIAL DE MATRÍCULA DA 1ª LISTA DE RECLASSIFICAÇÕES DO SISU  
2022.1

A Pró-Reitoria de Graduação divulga o Resultado da Solicitação Presencial de Matrícula da 1ª Lista de Reclassificações do SiSU 2022.1, realizada no período de 19 a 21 julho de 2022.

Os candidatos reclassificados com solicitação presencial de matrícula DEFERIDA constarão como MATRICULADOS neste resultado, devendo aguardar o início do período letivo 2022.1. Nos Campi de Brejo Santo, Crato e Juazeiro do Norte as aulas estão previstas para iniciarem em 15 de agosto de 2022 e no Campus de Barbalha em 19 de setembro do corrente ano.

Em cumprimento à determinação do item 15.1.2.2. do Edital Nº 01/2022/PROGRAD/UFCA, o candidato (ou seu representante legal) que não compareceu ou não apresentou toda a documentação original exigida nos termos do Edital, até o término do período de solicitação presencial de matrícula, foi excluído do processo seletivo SiSU 2022.1.

“15.1.2.2. Caso o candidato ou seu representante legal não compareça ou não apresente toda a documentação original, até o término do período de matrícula presencial, será excluído do processo seletivo correspondente, não cabendo recur-so.”

Os interessados poderão obter informações adicionais pelo correio eletrônico: [si-su@ufca.edu.br](mailto:si-su@ufca.edu.br), nos dias úteis, nos horários das 8h às 12h e das 13h às 17h.

Juazeiro do Norte-CE, 01 de agosto de 2022.

EDSON OTONIEL DA SILVA  
Pró-Reitor de Graduação em Exercício  
Universidade Federal do Cariri



Ministério da Educação  
Universidade Federal do Cariri

### LISTA DE CANDIDATOS

ENEM	NOME	CURSO	GRAU	MOD	NOTA	SITUAÇÃO	REM.
21****973312	ANA KARLA PEREIRA DA CUNHA BENTO	ADMINISTRAÇÃO	Bacharelado	A00	619,13	Excluído(a) por não realizar matrícula presencial	
21****660921	OTACIO FERNANDES PINHEIRO JUNIOR	ADMINISTRAÇÃO	Bacharelado	A00	612,44	Matriculado(a)	
21****210713	MANUELA XAVIER DA SILVA	ADMINISTRAÇÃO	Bacharelado	L01	601,71	Matriculado(a)	L09
21****546789	JOSE VICTOR PINHEIRO BEZERRA	ADMINISTRAÇÃO	Bacharelado	L02	511,68	Matriculado(a)	
21****799863	ANA LIVIA GOMES DO NASCIMENTO	ADMINISTRAÇÃO	Bacharelado	L02	509,17	Excluído(a) por não realizar matrícula presencial	L10
21****608000	ANA KAROLYNE ALVES DA SILVA	ADMINISTRAÇÃO	Bacharelado	L02	474,13	Matriculado(a)	L10
21****238063	CICERO GABRIEL GOMES PEREIRA	ADMINISTRAÇÃO	Bacharelado	L05	535,69	Excluído(a) por não realizar matrícula presencial	L13
21****605698	EVERTON ISAIAS DE MELO DUARTE	ADMINISTRAÇÃO	Bacharelado	L06	579,84	Matriculado(a)	
21****245962	LUCAS FERREIRA DA SILVA	ADMINISTRAÇÃO	Bacharelado	L06	579,1	Matriculado(a)	L14
21****329882	CARLOS VALTER DA SILVA JUNIOR	ADMINISTRAÇÃO	Bacharelado	L06	574,73	Excluído(a) por não realizar matrícula presencial	L14
21****903130	LIVIA RODRIGUES DE LIMA	ADMINISTRAÇÃO PÚBLICA E GESTÃO SOCIAL	Bacharelado	A00	562,87	Excluído(a) por não realizar matrícula presencial	
21****096417	EZAU NASCIMENTO DO O	ADMINISTRAÇÃO PÚBLICA E GESTÃO SOCIAL	Bacharelado	A00	561,69	Excluído(a) por não realizar matrícula presencial	
21****859675	LAISA ALVES DE ARAUJO	ADMINISTRAÇÃO PÚBLICA E GESTÃO SOCIAL	Bacharelado	A00	560,15	Matriculado(a)	
21****939855	EUGENIA RODRIGUES ARAUJO	ADMINISTRAÇÃO PÚBLICA E GESTÃO SOCIAL	Bacharelado	A00	537,25	Excluído(a) por não realizar matrícula presencial	
21****644373	CLEIDIANE PINHO DE OLIVEIRA	ADMINISTRAÇÃO PÚBLICA E GESTÃO SOCIAL	Bacharelado	A00	535,55	Matriculado(a)	
21****951126	NEILTON DOS SANTOS ALVES	ADMINISTRAÇÃO PÚBLICA E GESTÃO SOCIAL	Bacharelado	A00	534,4	Matriculado(a)	
21****041047	CICERO ANDREY DA SILVA RODRIGUES	ADMINISTRAÇÃO PÚBLICA E GESTÃO SOCIAL	Bacharelado	A00	529,7	Matriculado(a)	
21****719888	LUANNA LOURENCO GONCALVES	ADMINISTRAÇÃO PÚBLICA E GESTÃO SOCIAL	Bacharelado	L01	569,41	Excluído(a) por não realizar matrícula presencial	
21****120703	JOSE LEONARDO MENDES RODRIGUES	ADMINISTRAÇÃO PÚBLICA E GESTÃO SOCIAL	Bacharelado	L01	536,99	Matriculado(a)	L09
21****383232	MOACIR BARBOSA DA SILVA NETO	ADMINISTRAÇÃO PÚBLICA E GESTÃO SOCIAL	Bacharelado	L02	530,57	Matriculado(a)	L10
21****266185	GEYCIANE EMANUELLE GOMES BARROS	ADMINISTRAÇÃO PÚBLICA E GESTÃO SOCIAL	Bacharelado	L02	526,35	Matriculado(a)	L10
21****057697	MARIA IVONE DO NASCIMENTO	ADMINISTRAÇÃO PÚBLICA E GESTÃO SOCIAL	Bacharelado	L02	508,1	Matriculado(a)	L14
21****969830	ERIZE ADEMAR DOS SANTOS	ADMINISTRAÇÃO PÚBLICA E GESTÃO SOCIAL	Bacharelado	L02	493,88	Matriculado(a)	L14
21****920159	JAINA OLIVEIRA DE LIMA	ADMINISTRAÇÃO PÚBLICA E GESTÃO SOCIAL	Bacharelado	L05	508,64	Matriculado(a)	
21****101111	LUCIVANIA CAMPOS SARAIVA	ADMINISTRAÇÃO PÚBLICA E GESTÃO SOCIAL	Bacharelado	L05	508,63	Matriculado(a)	L13
21****135857	KEMERSON TALES RODRIGUES PEREIRA	ADMINISTRAÇÃO PÚBLICA E GESTÃO SOCIAL	Bacharelado	L06	459,13	Matriculado(a)	
21****077229	JOAO CAUA CUSTODIO XENOFONTE	AGRONOMIA	Bacharelado	A00	509,47	Matriculado(a)	
21****721257	JEANE CRISTINA SOUSA CARMO	AGRONOMIA	Bacharelado	A00	505,12	Matriculado(a)	
21****088408	LUANA DA SILVA BATISTA	AGRONOMIA	Bacharelado	A00	504,76	Matriculado(a)	
21****999181	MARIA SOPHIA BATISTA GINO	AGRONOMIA	Bacharelado	A00	496,64	Excluído(a) por não realizar matrícula presencial	
21****922609	ANAJARA AQUINO SOARES BARBOSA	AGRONOMIA	Bacharelado	A00	490,89	Matriculado(a)	
21****171333	PEDRO HENRIQUE MARTINS MORAIS	AGRONOMIA	Bacharelado	A00	461,65	Matriculado(a)	L10
21****776620	GEOVANE FERNANDO DE SOUZA GONCALVES	AGRONOMIA	Bacharelado	A00	459,31	Excluído(a) por não realizar matrícula presencial	L13
21****046124	INGRID AMORIM LOPES	AGRONOMIA	Bacharelado	A00	447,86	Excluído(a) por não realizar matrícula presencial	L14





Ministério da Educação  
Universidade Federal do Cariri

21****618903	LEIDIANE PINHEIRO DA SILVA	AGRONOMIA	Bacharelado	A00	423,83	Excluído(a) por não realizar matrícula presencial	L14
21****304877	NAIARA GUEDES DE LIMA	AGRONOMIA	Bacharelado	L01	427,22	Matriculado(a)	L09
21****501228	FRANCISCO DOUGLAS COSTA DA SILVA	AGRONOMIA	Bacharelado	L02	490,47	Matriculado(a)	
21****362636	KEDNA MARIA TAVARES DOS SANTOS	AGRONOMIA	Bacharelado	L02	456,18	Excluído(a) por não realizar matrícula presencial	
21****052137	LUCAS EDUARDO GOMES FAUSTINO	AGRONOMIA	Bacharelado	L02	447,94	Matriculado(a)	L06
21****562940	REGIANE PEREIRA GOMES	AGRONOMIA	Bacharelado	L02	427,84	Excluído(a) por não realizar matrícula presencial	L06
21****423045	MARIA APARECIDA SILVA PINHEIRO	AGRONOMIA	Bacharelado	L02	415,78	Excluído(a) por não realizar matrícula presencial	L10
21****099831	VIVIANNE DE CASTRO NUNES DE SOUSA	AGRONOMIA	Bacharelado	L05	481,37	Excluído(a) por não realizar matrícula presencial	
21****243035	NOYARA PINTO BEZERRA	BIBLIOTECONOMIA	Bacharelado	A00	475,31	Excluído(a) por não realizar matrícula presencial	
21****706096	MARIA ROSEMARY VITORINO DOS SANTOS	BIBLIOTECONOMIA	Bacharelado	A00	468,4	Excluído(a) por não realizar matrícula presencial	
21****064123	CLAUDIANA GOMES DE LIMA	BIBLIOTECONOMIA	Bacharelado	A00	455,87	Matriculado(a)	
21****763796	CLARISSE RODRIGUES VELOSO	BIBLIOTECONOMIA	Bacharelado	A00	446,35	Matriculado(a)	
21****757709	ANTONIA EDICLEIA TAVARES GOMES	BIBLIOTECONOMIA	Bacharelado	A00	445,1	Excluído(a) por não realizar matrícula presencial	
21****618886	MARIA HELENA SOUSA MENESES	BIBLIOTECONOMIA	Bacharelado	A00	432,82	Excluído(a) por não realizar matrícula presencial	
21****236669	MARIA APARECIDA DA SILVA SOARES BARROS	BIBLIOTECONOMIA	Bacharelado	A00	383,58	Excluído(a) por não realizar matrícula presencial	
21****859200	RAFAEL DA SILVA BARRETO	BIBLIOTECONOMIA	Bacharelado	L01	465,22	Matriculado(a)	A00
21****912873	MARIA HEVYLA SANTANA PEREIRA	BIBLIOTECONOMIA	Bacharelado	L05	532,2	Excluído(a) por não realizar matrícula presencial	A00
21****412728	RODRIGO TAVARES VIEIRA	CIÊNCIA DA COMPUTAÇÃO	Bacharelado	L01	618,33	Matriculado(a)	L09
21****722035	JADSON GOMES CAVALCANTE	CIÊNCIA DA COMPUTAÇÃO	Bacharelado	L02	665,51	Matriculado(a)	L10
21****471105	CLAYLTON DEMESIO MUNIZ SILVA	CIÊNCIA DA COMPUTAÇÃO	Bacharelado	L02	655,27	Matriculado(a)	L10
21****056092	MARCONDES AMARANTE DA SILVA	CIÊNCIA DA COMPUTAÇÃO	Bacharelado	L05	644,94	Matriculado(a)	L13
21****080544	PEDRO RONDINELLE MENEZES DE FIGUEIREDO	CIÊNCIA DA COMPUTAÇÃO	Bacharelado	L06	601,82	Matriculado(a)	L14
21****127925	ANTONIO RAFAEL OLIVEIRA DA CUNHA	CIÊNCIA DA COMPUTAÇÃO	Bacharelado	L06	556,3	Matriculado(a)	L14
21****237163	MARCOS ANTONIO FERNANDES DA SILVA	CIÊNCIAS CONTÁBEIS	Bacharelado	A00	613,41	Matriculado(a)	
21****109021	ERICA DUARTE DA SILVA	CIÊNCIAS CONTÁBEIS	Bacharelado	A00	607,55	Matriculado(a)	
21****721810	IZABEL CRISTINA DE ARAUJO DANTAS	CIÊNCIAS CONTÁBEIS	Bacharelado	A00	602,6	Excluído(a) por não realizar matrícula presencial	
21****145660	JOAO VICTOR LIRA DOS SANTOS	CIÊNCIAS CONTÁBEIS	Bacharelado	A00	601,6	Excluído(a) por não realizar matrícula presencial	
21****815724	JESSICA ARAUJO DOS SANTOS VIEIRA	CIÊNCIAS CONTÁBEIS	Bacharelado	L01	603,57	Matriculado(a)	L09
21****046981	PRISCILA RAVELI DOS SANTOS	CIÊNCIAS CONTÁBEIS	Bacharelado	L01	561,42	Matriculado(a)	L10
21****817411	GISELE LOURENCO ROQUE	CIÊNCIAS CONTÁBEIS	Bacharelado	L02	526,76	Matriculado(a)	
21****395651	RADIJA DE ALCANTARA GONCALVES	CIÊNCIAS CONTÁBEIS	Bacharelado	L02	523,79	Excluído(a) por não realizar matrícula presencial	
21****643733	HERMESON RODRIGUES GONCALVES	CIÊNCIAS CONTÁBEIS	Bacharelado	L02	484,61	Excluído(a) por não realizar matrícula presencial	L10
21****599753	PEDRO HENRIQUE PESSOA SANTOS	CIÊNCIAS CONTÁBEIS	Bacharelado	L05	623,32	Matriculado(a)	L13
21****365751	CAROLLYN MARINA MOREIRA DA SILVA	CIÊNCIAS CONTÁBEIS	Bacharelado	L06	609,43	Matriculado(a)	
21****626779	VANESSA ALVES COSTA	CIÊNCIAS CONTÁBEIS	Bacharelado	L06	590,46	Matriculado(a)	L14
21****418247	HORACIO HUMBERTO SOARES BITTENCOURT	CIÊNCIAS CONTÁBEIS	Bacharelado	L06	568,16	Matriculado(a)	L14
21****407845	JOSE EDGAR SARAIVA DE FONTES	DESIGN	Bacharelado	A00	633,24	Matriculado(a)	



Ministério da Educação  
Universidade Federal do Cariri

21****490170	ISADORA DEYSE LIMA DE OLIVEIRA	DESIGN	Bacharelado	A00	631,67	Matriculado(a)	
21****056902	MANUELLA BANDEIRA LESSA	DESIGN	Bacharelado	L01	599,43	Matriculado(a)	
21****121159	RENE ATAIDE ALCANTARA SILVA	DESIGN	Bacharelado	L01	523,03	Matriculado(a)	L09
21****247774	DANIELLA DEISY PEREIRA DA SILVA	DESIGN	Bacharelado	L02	608,08	Matriculado(a)	L10
21****292713	PEDRO LEVI LUCAS DO NASCIMENTO	DESIGN	Bacharelado	L02	604,94	Matriculado(a)	L10
21****470204	PEDRO ITALO LEAO DE SOUZA	DESIGN	Bacharelado	L06	570,53	Matriculado(a)	
21****188675	LEANDRO ROBERTO MORAIS OLIVEIRA	DESIGN	Bacharelado	L06	545,71	Matriculado(a)	L14
21****836876	EDIVANE DO NASCIMENTO LIMA	DESIGN	Bacharelado	L06	529,5	Matriculado(a)	L14
21****385728	MONISE DE MORAES BARROS	ENGENHARIA CIVIL	Bacharelado	A00	591,4	Excluído(a) por não realizar matrícula presencial	
21****090398	ANDERSON ISMAEL DA SILVA OLIVEIRA	ENGENHARIA CIVIL	Bacharelado	A00	579,03	Matriculado(a)	
21****165382	LAYANE DIAS NOGUEIRA	ENGENHARIA CIVIL	Bacharelado	A00	571,75	Matriculado(a)	L14
21****726707	RITA LOANNY MEDEIROS GUIMARAES	ENGENHARIA CIVIL	Bacharelado	A00	571,47	Matriculado(a)	L14
21****422712	MATHEUS ALVES RODRIGUES	ENGENHARIA CIVIL	Bacharelado	L02	484,9	Matriculado(a)	L01
21****667437	HANNA BHEATRIZ ALEXANDRE MENDES OLIVEIRA	ENGENHARIA CIVIL	Bacharelado	L02	468,52	Matriculado(a)	L01
21****518245	DIEGO ALVES CARNEIRO	ENGENHARIA CIVIL	Bacharelado	L05	695,99	Matriculado(a)	L09
21****570134	JOSE ERBSON RODRIGUES FERNANDES SILVA	ENGENHARIA CIVIL	Bacharelado	L05	622,03	Matriculado(a)	L10
21****253607	ELAISYA DE SANTANA MORAIS	ENGENHARIA CIVIL	Bacharelado	L05	606,6	Matriculado(a)	L13
21****114078	ALINE DE OLIVEIRA SILVA	ENGENHARIA DE MATERIAIS	Bacharelado	A00	526,91	Matriculado(a)	
21****186977	MARIA RANIELE DE ANDRADE PEREIRA	ENGENHARIA DE MATERIAIS	Bacharelado	A00	517,3	Excluído(a) por não realizar matrícula presencial	
21****035504	ADAO FERREIRA PAZ	ENGENHARIA DE MATERIAIS	Bacharelado	A00	501,84	Matriculado(a)	
21****673150	LUIZ NETO MAIA PINTO DE MACEDO	ENGENHARIA DE MATERIAIS	Bacharelado	A00	497,07	Excluído(a) por não realizar matrícula presencial	
21****642283	GUILHERME GOMES EUFRAZIO PEREIRA	ENGENHARIA DE MATERIAIS	Bacharelado	A00	496,06	Matriculado(a)	
21****397298	PAULO FERNANDO DE MOURA GOMES	ENGENHARIA DE MATERIAIS	Bacharelado	A00	490,88	Matriculado(a)	
21****524188	AURELIA TAVARES GRANGEIRO	ENGENHARIA DE MATERIAIS	Bacharelado	A00	488,38	Matriculado(a)	L13
21****903873	CAIO JONAS OLIVEIRA LOPES	ENGENHARIA DE MATERIAIS	Bacharelado	A00	459,92	Excluído(a) por não realizar matrícula presencial	L14
21****356113	PALOMA RIBEIRO DE SOUSA	ENGENHARIA DE MATERIAIS	Bacharelado	A00	447,06	Excluído(a) por não realizar matrícula presencial	L14
21****721358	MARIA ANGELA MOURA RUFINO	ENGENHARIA DE MATERIAIS	Bacharelado	L02	533,43	Matriculado(a)	
21****835041	CARLOS SAMUEL DA SILVA ROCHA	ENGENHARIA DE MATERIAIS	Bacharelado	L02	453,47	Excluído(a) por não realizar matrícula presencial	L09
21****838537	FABIANO DE SOUZA PEREIRA	ENGENHARIA DE MATERIAIS	Bacharelado	L05	578,46	Excluído(a) por não realizar matrícula presencial	L06
21****175204	JOSE KAUAN DA SILVA	ENGENHARIA DE MATERIAIS	Bacharelado	L05	549,36	Excluído(a) por não realizar matrícula presencial	L10
21****198727	TAIANE MATIAS MOISES	ENGENHARIA DE MATERIAIS	Bacharelado	L05	519,13	Excluído(a) por não realizar matrícula presencial	L10
21****789717	BRENO ALVES DUARTE	ENGENHARIA DE MATERIAIS	Bacharelado	L06	522,94	Matriculado(a)	
21****633803	KASSIL FLAMEL NUNES GONCALVES SILVA	FILOSOFIA	Bacharelado	A00	578,86	Matriculado(a)	
21****140191	KAIO FILIPE ALVES CRUZ	FILOSOFIA	Bacharelado	A00	576,54	Matriculado(a)	
21****428747	ANA CLARA BEZERRA CRISPIM	FILOSOFIA	Bacharelado	A00	536,73	Matriculado(a)	
21****199300	ANGELICA FELIX MARTINS	FILOSOFIA	Bacharelado	A00	536,08	Excluído(a) por não realizar matrícula presencial	L05
21****855601	DAISY TAVARES SARAIVA	FILOSOFIA	Bacharelado	A00	517,58	Matriculado(a)	L10
21****919999	ESMAEL CARLOS QUARESMA DE SOUSA	FILOSOFIA	Bacharelado	A00	517,21	Matriculado(a)	L14



Ministério da Educação  
Universidade Federal do Cariri

21****143074	JULIANA GONCALVES AVELINO	FILOSOFIA	Bacharelado	L01	530,53	Matriculado(a)	L02
21****649163	PAULO ALBERTO FARIAS DA SILVA	FILOSOFIA	Licenciatura	A00	517,64	Excluído(a) por não realizar matrícula presencial	
21****083159	MARIA FERNANDA DA ROCHA CAVALCANTE	FILOSOFIA	Licenciatura	A00	517,06	Matriculado(a)	L10
21****902295	JESSICA DE SOUZA DE OLIVEIRA	FILOSOFIA	Licenciatura	A00	511,1	Excluído(a) por não realizar matrícula presencial	L10
21****860173	LUIZ FRANCISCO DA SILVA	FILOSOFIA	Licenciatura	A00	494,25	Matriculado(a)	L13
21****719398	LARISSA MENEZES PEREIRA	FILOSOFIA	Licenciatura	A00	492,41	Matriculado(a)	L14
21****744529	MAIRLA COSTA PINHEIRO	FILOSOFIA	Licenciatura	L02	494,14	Matriculado(a)	
21****935076	RAIANE DA SILVA SANTOS	FILOSOFIA	Licenciatura	L02	489,16	Excluído(a) por não realizar matrícula presencial	L01
21****836341	RAUANE BENVINDA FERNANDES DA SILVA	JORNALISMO	Bacharelado	A00	574,42	Matriculado(a)	
21****060834	EMERSON RAMON MOREIRA DE ALENCAR	JORNALISMO	Bacharelado	A00	574,13	Matriculado(a)	
21****366177	MARCOS MATHEUS RODRIGUES SOARES	JORNALISMO	Bacharelado	L01	524,02	Matriculado(a)	
21****958997	SUELEM CARVALHO SAMPAIO DE ALBUQUERQUE	JORNALISMO	Bacharelado	L02	627,94	Matriculado(a)	L09
21****372131	CARLOS GABRIEL MARQUES LINHARES	JORNALISMO	Bacharelado	L02	623,16	Matriculado(a)	L10
21****479512	JOSE CLEBERSON SANTANA DA SILVA	JORNALISMO	Bacharelado	L02	621,27	Matriculado(a)	L10
21****791699	THARLA DA CONCEICAO SANTOS	JORNALISMO	Bacharelado	L05	544,38	Matriculado(a)	L13
21****961162	TATIANE BARROS DE OLIVEIRA	JORNALISMO	Bacharelado	L06	550,3	Excluído(a) por não realizar matrícula presencial	L14
21****902864	EVERTON BRUNO DONIZETE ALVES DE LIMA	JORNALISMO	Bacharelado	L06	512,34	Matriculado(a)	L14
21****908261	MARIA HELOIZA DOS SANTOS	LETRAS - LIBRAS	Licenciatura	A00	469,92	Matriculado(a)	
21****596884	CICERA YASMINI SANTOS SILVA	LETRAS - LIBRAS	Licenciatura	A00	463,68	Excluído(a) por não realizar matrícula presencial	
21****617229	FERNANDO JOSE VIEIRA	LETRAS - LIBRAS	Licenciatura	A00	452,74	Excluído(a) por não realizar matrícula presencial	
21****606837	CICERA NAIANE DE SOUSA AQUINO	LETRAS - LIBRAS	Licenciatura	L01	472,3	Matriculado(a)	A00
21****422297	FELIPE PEREIRA DOS SANTOS	LETRAS - LIBRAS	Licenciatura	L06	452,82	Matriculado(a)	A00
21****288701	MARIA APARECIDA SILVA LEITE	LETRAS - LIBRAS	Licenciatura	L06	381,88	Excluído(a) por não realizar matrícula presencial	A00
21****257339	KAROL DE ANDRADE RODRIGUES	MATEMÁTICA COMPUTACIONAL	Bacharelado	A00	514,41	Matriculado(a)	
21****348102	ANA PAULA PEREIRA DE LACERDA	MATEMÁTICA COMPUTACIONAL	Bacharelado	A00	502,66	Excluído(a) por não realizar matrícula presencial	
21****186830	WEDLLA DE ALENCAR MAIA	MATEMÁTICA COMPUTACIONAL	Bacharelado	A00	494,83	Matriculado(a)	
21****644476	GODOFREDO SERAFIM DE ANDRADE RODRIGUES	MATEMÁTICA COMPUTACIONAL	Bacharelado	A00	494,48	Excluído(a) por não realizar matrícula presencial	
21****141411	RANIELE DA SILVA BARROS	MATEMÁTICA COMPUTACIONAL	Bacharelado	A00	485,77	Matriculado(a)	L02
21****686741	WESLEY FIGUEIREDO VELOSO	MATEMÁTICA COMPUTACIONAL	Bacharelado	L05	579,85	Matriculado(a)	L01
21****720426	BARBARA ALENCAR XAVIER FEITOSA	MEDICINA	Bacharelado	A00	784,55	Matriculado(a)	
21****620905	MARIA BRENA LEAL DOS SANTOS	MEDICINA VETERINÁRIA	Bacharelado	A00	647,88	Matriculado(a)	
21****229269	MARIA RANIELE SANTOS SANTANA	MEDICINA VETERINÁRIA	Bacharelado	L01	644,6	Matriculado(a)	
21****079015	REBECA MARTINS DIAS	MEDICINA VETERINÁRIA	Bacharelado	L01	634,36	Matriculado(a)	L09
21****578189	ANA LUCIA SOARES TAVARES	MEDICINA VETERINÁRIA	Bacharelado	L02	597,95	Matriculado(a)	L10
21****822059	GESSICA LUANA FERREIRAFERNANDES	MEDICINA VETERINÁRIA	Bacharelado	L02	574,38	Matriculado(a)	L10
21****321978	JESSICA ARAUJO BATISTA ALVES	MEDICINA VETERINÁRIA	Bacharelado	L05	634,82	Matriculado(a)	L13



Ministério da Educação  
Universidade Federal do Cariri

21****909008	ANA FLAVIA VITORINO DOS SANTOS	MEDICINA VETERINÁRIA	Bacharelado	L06	591,14	Matriculado(a)	
21****719253	CARLOS HENRIQUE BITU DE SOUZA	MEDICINA VETERINÁRIA	Bacharelado	L06	588,18	Matriculado(a)	L14
21****672421	JOSE RAFAEL SANTANA FERREIRA	MÚSICA	Licenciatura	L05	550,29	Excluído(a) por não realizar matrícula presencial	
21****224313	CAUE FERREIRA TELES	MÚSICA	Licenciatura	L05	533,26	Matriculado(a)	A00
21****449125	EMILLY ALVES MACEDO	MÚSICA	Licenciatura	L05	514,38	Excluído(a) por não realizar matrícula presencial	A00
21****007033	NAIANE RODRIGUES TELES	PEDAGOGIA	Licenciatura	A00	494,22	Matriculado(a)	
21****470061	JAMILLE DOS SANTOS	PEDAGOGIA	Licenciatura	A00	487,86	Matriculado(a)	
21****235919	ELIZETE FRANCISCA DA SILVA	PEDAGOGIA	Licenciatura	A00	482,88	Matriculado(a)	
21****203043	YASMIM LEITE DO NASCIMENTO	PEDAGOGIA	Licenciatura	A00	480,26	Matriculado(a)	
21****852329	ELIANE INACIO DE LIMA MOREIRA	PEDAGOGIA	Licenciatura	A00	465,5	Matriculado(a)	
21****689454	JAISMARA PEREIRA DA SILVA	PEDAGOGIA	Licenciatura	A00	459,62	Excluído(a) por não realizar matrícula presencial	L01
21****295080	MARIA LUIZA SERAFIM MAIA	PEDAGOGIA	Licenciatura	A00	458,3	Excluído(a) por não realizar matrícula presencial	L02
21****106947	ANDRIELLY CRUZ COUTO	PEDAGOGIA	Licenciatura	A00	452,04	Excluído(a) por não realizar matrícula presencial	L02
21****819104	MARIA DE FATIMA SA	PEDAGOGIA	Licenciatura	A00	436,74	Excluído(a) por não realizar matrícula presencial	L05
21****139446	VITORIA SERGIO DA SILVA	PEDAGOGIA	Licenciatura	A00	389,4	Excluído(a) por não realizar matrícula presencial	L06



Ministério da Educação  
Universidade Federal do Cariri

## EDITAL Nº 01/2022/PROGRAD/UFCA

### 2ª LISTA DE RECLASSIFICAÇÕES DO SISU 2022.1

A Pró-Reitoria de Graduação divulga a 2ª Lista de Reclassificações de candidatos com solicitação deferida na 1ª Convocação de Lista de Espera do SiSU 2022.1.

Nesta lista, foram reclassificados os candidatos suplentes aptos a preencher: I) vagas remanejadas já disponíveis, isto é, aquelas que não puderam ser preenchidas por candidatos da modalidade original (conforme item 5. do Edital Nº 01/2022/PROGRAD/UFCA); II) vagas remanescentes por exclusão na fase de solicitação presencial de matrícula ou por cancelamento de matrícula, devido a desistências ou a renovação de programa.

Os candidatos aqui listados (ANEXO IV) passam a ser considerados “RECLASSIFICADOS” e, em cumprimento ao item 15.1.2. do EDITAL 01/2022/PROGRAD/UFCA, deverão comparecer para SOLICITAÇÃO PRESENCIAL DE MATRÍCULA, nos dias 05 e 08 de agosto de 2022, exclusivamente nos locais e horários estabelecidos nas tabelas do ANEXO I desta reclassificação, munidos das documentações originais relacionadas no ANEXOS II e III, enviadas nas etapas on-line de pré-cadastro e recurso da 1ª Lista de Espera do SiSU 2022.1, sob pena de exclusão do processo seletivo.

A solicitação presencial de matrícula poderá ser feita por procuração específica para este fim, desde que assinada pelo candidato. A procuração original e cópia de documento de identificação oficial com foto do procurador ficarão retidas.

Não há necessidade da procuração ter firma reconhecida em cartório desde que o reconhecimento possa ser feito pelo agente administrativo, confrontando a assinatura do candidato/signatário com aquela constante no seu documento de identificação oficial com foto. Se houver divergência entre as assinaturas (da procuração e do documento de identificação), a autenticação não será feita pelo agente administrativo e deverá ser reconhecida firma em cartório.

Caso o candidato seja menor de 18 anos a solicitação de matrícula poderá ser feita por ele mesmo ou por seus pais (mediante apresentação do documento oficial com foto) ou por responsável legal (mediante apresentação da documentação comprobatória da representação legal) entregue(s) em fotocópia(s) autenticada(s) ou em fotocópia(s) simples, e neste caso, com os respectivos documentos originais para conferência e validação, sem necessidade de procuração. As cópias das documentações comprobatórias da representação legal ficarão retidas.

Ressaltamos que caso o candidato ou seu representante legal não compareça ou não apresente toda a documentação original anexada durante o pré-cadastro e recurso (prescritas no ANEXOS II e III desta reclassificação), até o término do período de solicitação presencial de matrícula, será excluído do processo seletivo correspondente, não cabendo recurso, e a vaga será preenchida por candidato suplente, se houver. “15.1.2.2. Caso o candidato ou seu representante legal não compareça ou não apresente toda a documentação original, até o término do período de matrícula presencial, será excluído do processo seletivo correspondente, não cabendo recurso.”

Os candidatos reclassificados com solicitação presencial de matrícula DEFERIDA serão considerados matriculados e constarão como tal no resultado desta convocação, devendo aguardar o início do período letivo 2022.1. Nos Campi de Brejo Santo, Crato e Juazeiro do Norte as aulas estão previstas para iniciarem em 15 de agosto de 2022 e no Campus de Barbalha em 19 de setembro do corrente ano.

Orientamos que os candidatos que enviaram no pré-cadastro ou recurso on-line, declaração ou certidão de conclusão do ensino médio presente, durante a solicitação presencial de matrícula, o certificado ou o diploma original.

Por se tratar de procedimento de caráter eminentemente presencial, recomenda-se a observância dos cuidados preventivos como uso de máscaras, higienização, durante a solicitação presencial de matrícula.



Ministério da Educação  
Universidade Federal do Cariri

Os candidatos poderão obter orientações adicionais e atualizações acerca do procedimento de solicitação presencial de matrícula pelo correio eletrônico: [sisu@ufca.edu.br](mailto:sisu@ufca.edu.br), nos dias úteis, nos horários das 8h às 12h e das 13h às 17h.

Na tabela de reclassificados, os campos têm o seguinte significado:

- ETAPA: corresponde à etapa, isto é, à convocação do SiSU na UFCA, edição 2022.1. O valor “1LE” significa 1ª Convocação de Lista de Espera.
- ENEM: nº de inscrição do candidato
- NOME: nome do candidato
- CURSO: curso da UFCA escolhido pelo candidato
- GRAU: formação correspondente ao curso
- MOD.: modalidade de concorrência do candidato
- NOTA: nota final do candidato
- SITUAÇÃO: situação mais recente do candidato no processo seletivo
- REM.: modalidade original da vaga remanejada para o candidato, quando for o caso.

Juazeiro do Norte-CE, 02 de agosto de 2022.

EDSON OTONIEL DA SILVA  
Pró-Reitor de Graduação em Exercício  
Universidade Federal do Cariri



Ministério da Educação  
Universidade Federal do Cariri

ANEXO I:  
CRONOGRAMA

CAMPUS: BARBALHA (Rua Divino Salvador, 284, Bairro Centro, Barbalha - CE)		
CURSO	LOCAL	DATAS E HORÁRIOS
Medicina	Sala 02 – Coordenação do Curso de Medicina	Datas: 05 e 08 de agosto de 2022. Horários: De 08h às 12h
CAMPUS: CRATO (Rua Ícaro de Sousa Moreira, 126, Bairro Muriti, Crato - CE)		
CURSO	LOCAL	DATAS E HORÁRIOS
Agronomia	Bloco Multiúso, Sala 313, 2º Andar	Datas: 05 e 08 de agosto de 2022. Horários: De 08h às 11h e de 14h às 17h
Medicina Veterinária	M306, 3º andar	Datas: 05 e 08 de agosto de 2022. Horários: De 08h às 12h
CAMPUS: JUAZEIRO DO NORTE (Av. Tenente Raimundo Rocha, 1639, Bairro Cidade Universitária, Juazeiro do Norte – CE)		
CURSO	LOCAL	DATAS E HORÁRIOS
Administração	Bloco M, Sala M09	Datas: 05 e 08 de agosto de 2022. Horários: De 13h às 17h
Administração Pública	Bloco M, Sala M06	Datas: 05 e 08 de agosto de 2022. Horários: De 09h às 12h e de 13h às 16h
Ciência da Computação	Bloco A, sala A28, subsolo	Datas: 05 e 08 de agosto de 2022. Horários: De 09h às 12h e de 14h às 16h
Ciências Contábeis	Bloco M, Sala M08	Datas: 05 e 08 de agosto de 2022. Horários: De 09h às 12h e de 13h30 às 16h
Engenharia Civil	Bloco A, sala A01	Datas: 05 e 08 de agosto de 2022. Horários: De 8h às 12h e de 13h às 17h
Engenharia de Materiais	Bloco A, sala A19	Data: 05 de agosto de 2022. Horários: De 13h às 17h  Data: 08 de agosto de 2022. Horários: De 08h30 às 12h30
Filosofia - Bacharelado	Bloco C, sala 25, piso inferior	Data: 05 de agosto de 2022. Horários: De 14h às 17h  Data: 08 de agosto de 2022. Horários: De 09h às 12h
Filosofia - Licenciatura	Bloco C, sala 25, piso inferior	Data: 05 de agosto de 2022. Horários: De 14h às 17h  Data: 08 de agosto de 2022. Horários: De 09h às 12h
Jornalismo	Bloco E, sala E09	Data: 05 de agosto de 2022. Horários: De 09h às 12h  Data: 08 de agosto de 2022. Horários: De 09h às 12h e 13h às 17h





Ministério da Educação  
Universidade Federal do Cariri

## ANEXO II: DOCUMENTAÇÃO BÁSICA

1 Todos os candidatos deverão apresentar no ato da solicitação presencial de matrícula os seguintes documentos originais que foram anexados nos procedimentos on-line de pré-cadastro e recurso, para conferência pelo servidor responsável.

- I documento de identificação oficial com foto (exemplo: RG, CNH, carteira de trabalho, etc);
- II CPF;
- III título de eleitor e comprovação de quitação eleitoral, para maiores de 18 (dezoito) anos, ou certidão de quitação eleitoral;
- IV histórico escolar do ensino médio;
- V certificado de conclusão de ensino médio;
- VI certificado de reservista ou atestado de alistamento militar, para brasileiros maiores de 18 (dezoito) anos, do sexo masculino. O candidato com idade superior a 46 (quarenta e seis) anos de idade ou que completará 46 anos em 2022, está dispensado da apresentação do documento;

Observação: Caso o(a) candidato(a) tenha alterado o seu nome civil e haja divergência de nome entre os documentos acima descritos, o(a) candidato(a) deverá apresentar documento comprobatório de mudança. Ex.: Certidão de casamento, cópia de processo judicial com nova certidão de nascimento, etc.

2 Os candidatos às modalidades reservadas para oriundos de escola pública (L1, L2, L5, L6, L9, L10, L13 e L14), devem apresentar a declaração de haver cursado integralmente o ensino médio em escola pública enviada durante o pré-cadastro ou recurso.

2.1 Caso o candidato se enquadre em alguma das seguintes hipóteses, além da declaração de ter cursado integralmente o ensino médio em escola pública mencionada acima, deverá apresentar também o original do histórico escolar do ensino médio regular ainda que parcial/incompleto, enviado durante o pré-cadastro ou recurso:

- a ) cursos realizados no âmbito da modalidade de Educação de Jovens e Adultos;
- b ) certificação de conclusão do ensino médio com base no resultado do Exame Nacional do Ensino Médio – ENEM;
- c ) exame nacional para certificação de competências de jovens e adultos;
- d ) exames de certificação de competência ou de avaliação de jovens e adultos realizados pelos sistemas estaduais de ensino;

2.2 Caso não possua nem mesmo o histórico escolar do ensino médio regular ainda que parcial/incompleto, o candidato deverá apresentar a declaração original de inexistência do mesmo, conforme modelo disponibilizado no site (<http://sisu.ufca.edu.br>), enviada durante o pré-cadastro ou recurso.

2.3 Tanto a declaração de ter cursado o ensino médio integralmente em escolas públicas como a eventual declaração de inexistência de histórico escolar do ensino médio regular ainda que parcial/incompleto deverão ser apresentadas para autenticação pelo original no ato de solicitação presencial de matrícula.





Ministério da Educação  
Universidade Federal do Cariri

### ANEXO III: DOCUMENTAÇÃO DE PERÍCIA MÉDICA

1. Todos os candidatos das modalidades L9, L10, L13 e L14 deverão apresentar no ato da solicitação presencial de matrícula, além dos originais da documentação básica e daquela referente à integralização do Ensino Médio em escolas públicas, os seguintes documentos **ORIGINAIS**, nos termos prescritos nos itens 8.2, 8.2.4, 8.2.5 e 8.2.5.1 do Edital 01/2022/PROGRAD/UFCA;

I. Laudo médico, exclusivamente no modelo disponibilizado no site da UFCA (<http://sisu.ufca.edu.br>), que comprove a deficiência alegada e contenha:

- a) Espécie da deficiência;
- b) Grau ou o nível de deficiência, com expressa referência ao código correspondente da Classificação Internacional de Doenças (CID-10);
- c) Provável causa da deficiência;
- d) Possibilidades de tratamento;
- e) Sequelas da deficiência;
- f) Limitações que resultaram;
- g) Dados do candidato;
- h) Nomes, CRMs, assinaturas e especialidades dos médicos que preencheram o laudo (modelo da UFCA);

II. Documentos comprobatórios da deficiência (pareceres, relatórios e exames médicos) datados de, no máximo, 12 meses da data da abertura deste edital. Caso algum dos exames não possa ser digitalizado (por exemplo, radiografias), o candidato deverá digitalizar o respectivo laudo.

III. Carteira de Trabalho e Previdência Social (CTPS) atualizada e na íntegra, ou declaração identificada e assinada de que não é possuidor de CTPS.

IV. Certidão de nada consta do Departamento Estadual de Trânsito para todos os candidatos habilitado. O não habilitado deve apresentar declaração identificada e assinada de que não é possuidor de CNH.

V. Frente e verso da Carteira Nacional de Habilitação Comum ou Especial (pessoa com deficiência) ou declaração identificada e assinada de que não é possuidor de CNH.

VI. Para aqueles candidatos já beneficiados pelo Benefício de Prestação Continuada - BPC, divergente da aposentadoria, deve ser anexado o último extrato de recebimento de benefício.

2. Em caso de deficiência intelectual, o candidato deverá entregar o relatório neuropsicológico original, emitido por psicólogo, com mensuração de quociente intelectual (QI), que foi enviado nos termos e prazos estabelecidos na sua chamada.

**OBSERVAÇÃO1:** O Laudo médico (inciso I), os documentos comprobatórios da deficiência, pareceres, relatórios e exames médicos (inciso II) e o relatório neuropsicológico (item 2) deverão ser entregues em envelope/embalagem lacrada e identificada com as seguintes informações do candidato: nome completo, CPF, modalidade de concorrência e curso.

**OBSERVAÇÃO2:** Os originais referentes ao inciso II deverão ser entregues de forma completa (laudo e exame), ainda que apenas os laudos tenham sido digitalizados durante o pré-cadastro e/ou recurso.

**OBSERVAÇÃO3:** Os documentos originais referentes aos incisos III a VI deverão ser apresentados fisicamente no ato da solicitação presencial de matrícula para conferência pelo servidor responsável.



Ministério da Educação  
Universidade Federal do Cariri

ANEXO IV:  
CANDIDATOS RECLASSIFICADOS CONVOCADOS

ET.	ENEM	NOME	CURSO	GRAU	MOD	NOTA	SITUAÇÃO	REM.
1LE	21****358641	PEDRO HENRIQUE DE OLIVEIRA SARAIVA	ADMINISTRAÇÃO	Bacharelado	A00	604,57	Reclassificado(a)	
1LE	21****680579	ANA KAROLINA FREITAS SALVIANO	ADMINISTRAÇÃO	Bacharelado	L01	598,01	Reclassificado(a)	L10
1LE	21****273007	WELLINGTON ALVES DE SOUZA CALIXTO	ADMINISTRAÇÃO	Bacharelado	L05	522,1	Reclassificado(a)	L13
1LE	21****158909	ANTONIO ALDIZIO NUNES	ADMINISTRAÇÃO	Bacharelado	L06	571,66	Reclassificado(a)	L14
1LE	21****636515	DOUGLAS BRUNO DA SILVA BARRETO	ADMINISTRAÇÃO PÚBLICA E GESTÃO SOCIAL	Bacharelado	A00	528,7	Reclassificado(a)	
1LE	21****291845	ARTHUR ANTUNES FERNANDES DE MACEDO	ADMINISTRAÇÃO PÚBLICA E GESTÃO SOCIAL	Bacharelado	A00	527,15	Reclassificado(a)	
1LE	21****884644	GUILHERME WESLEY MONTEIRO PEREIRA	ADMINISTRAÇÃO PÚBLICA E GESTÃO SOCIAL	Bacharelado	A00	515,29	Reclassificado(a)	
1LE	21****344568	KALLINY ROBERTA LIMA VIEIRA	ADMINISTRAÇÃO PÚBLICA E GESTÃO SOCIAL	Bacharelado	L01	503,9	Reclassificado(a)	
1LE	21****468356	DOUGLAS JOSE CORREIA LIMA	AGRONOMIA	Bacharelado	A00	423,66	Reclassificado(a)	
1LE	21****926087	ANTONIO MARCOS SIRINO	AGRONOMIA	Bacharelado	A00	411,61	Reclassificado(a)	L02
1LE	21****374373	BRUNO GONCALVES NOBRE	AGRONOMIA	Bacharelado	A00	409,63	Reclassificado(a)	L05
1LE	21****438571	CICERO NATAN MORAIS PINHEIRO	CIÊNCIA DA COMPUTAÇÃO	Bacharelado	A00	677,1	Reclassificado(a)	
1LE	21****149139	ROBERTA JAMILY DE SOUSA COSTA	CIÊNCIAS CONTÁBEIS	Bacharelado	A00	598,81	Reclassificado(a)	
1LE	21****230524	JONAS FELIX FARIAS	CIÊNCIAS CONTÁBEIS	Bacharelado	A00	595,44	Reclassificado(a)	
1LE	21****446161	JANDERSON GONDIM DE OLIVEIRA	CIÊNCIAS CONTÁBEIS	Bacharelado	L01	557,43	Reclassificado(a)	L02
1LE	21****191550	CLARISSE LINO DA SILVA	CIÊNCIAS CONTÁBEIS	Bacharelado	L01	546,74	Reclassificado(a)	L10
1LE	21****006590	MARIA NOELIA OLIVEIRA DANTAS	ENGENHARIA CIVIL	Bacharelado	A00	567,17	Reclassificado(a)	
1LE	21****530525	MARIA NATANAELY MARCENA SANTOS	ENGENHARIA DE MATERIAIS	Bacharelado	A00	435,7	Reclassificado(a)	
1LE	21****388374	DALISSON FELICIO DE OLIVEIRA	FILOSOFIA	Bacharelado	A00	511,81	Reclassificado(a)	L05
1LE	21****782486	CAROLINA MARIA DA SILVA	FILOSOFIA	Licenciatura	A00	484,08	Reclassificado(a)	
1LE	21****504384	JOSE MARCOS DE OLIVEIRA GONSALVES	FILOSOFIA	Licenciatura	A00	436,61	Reclassificado(a)	L01
1LE	21****471409	ROBSON RICARTO DA SILVA	JORNALISMO	Bacharelado	L06	497,32	Reclassificado(a)	L14
1LE	21****572264	ISABELLE ROCHA OLIVEIRA	MEDICINA	Bacharelado	A00	784,09	Reclassificado(a)	
1LE	21****191608	IGOR BARBOSA MENDES	MEDICINA	Bacharelado	A00	784,01	Reclassificado(a)	
1LE	21****123358	LUAN SOUSA TAVARES	MEDICINA VETERINÁRIA	Bacharelado	A00	643,54	Reclassificado(a)	



Ministério da Educação  
Universidade Federal do Cariri

ANEXO V:  
CANDIDATOS CANCELADOS

ET.	ENEM	NOME	CURSO	GRAU	MOD	NOTA	SITUAÇÃO	REM.
1LE	21****462803	VANESSA FERREIRA DA SILVA	BIBLIOTECONOMIA	Bacharelado	A00	558,05	Cancelado(a) por Desistência	
CR	21****720475	GISLENE FREIRE DA SILVA	BIBLIOTECONOMIA	Bacharelado	L02	625,49	Cancelado(a) por Desistência	
1LE	21****869186	THIALYTA IASMYM VIANA BELO	ENGENHARIA DE MATERIAIS	Bacharelado	A00	556,28	Cancelado(a) por Desistência	
CR	21****409637	MATHEUS VIEIRA PINHEIRO	ENGENHARIA DE MATERIAIS	Bacharelado	L02	641	Cancelado(a) por Desistência	
CR	21****085276	LEVI SANTOS DA PAIXAO	ENGENHARIA DE MATERIAIS	Bacharelado	L06	614,72	Cancelado(a) por Desistência	
CR	21****044438	YASMIN ANDRADE SAMPAIO	MEDICINA	Bacharelado	A00	790,29	Cancelado(a) por Desistência	
CR	21****640795	GUILHERME CORDEIRO AVILA OLIVEIRA	MEDICINA	Bacharelado	A00	789,98	Cancelado(a) por Desistência	
CR	21****829399	MATEUS FREITAS UCHOA	MEDICINA VETERINÁRIA	Bacharelado	A00	714,88	Cancelado(a) por Desistência	
1LE	21****102529	VITORIA ELOISA COSTA DOS SANTOS	PEDAGOGIA	Licenciatura	A00	566,98	Cancelado(a) por Desistência	



Ministério da Educação  
Universidade Federal do Cariri

PROCESSO SELETIVO SISU 2022.2  
(Semestre Letivo 2022.2)

EDITAL Nº 12/2022/PROGRAD/UFCA

RESULTADO PARCIAL DA CHAMADA REGULAR DO SISU 2022.2

A Pró-reitoria de Graduação divulga o Resultado Parcial da Chamada Regular do SiSU 2022.2.

Os candidatos com documentação INDEFERIDA, seja qual for a modalidade de concorrência escolhida, deverá recorrer administrativamente do dia 04 de agosto até as 23h59 do dia 08 de agosto de 2022, no endereço eletrônico <https://sig.ufca.edu.br/sigaa/public/selecao/recurso/acao.jsf>, sanando os indeferimentos listados no(s) e-mail(s) enviado(s) ao candidato e/ou requerendo retificação da análise. Desse modo, em hipótese alguma será aceito recurso enviado após o prazo.

“14.1.1.1. Após o resultado parcial, o candidato que tiver o pré-cadastro indeferido poderá recorrer administrativamente, no prazo estipulado no cronograma de sua convocação, exclusivamente no SIGAA - UFCA, no endereço eletrônico <https://sig.ufca.edu.br/sigaa/public/selecao/recurso/acao.jsf>, sanando as pendências listadas no detalhamento individual do resultado parcial e/ou requerendo retificação da análise.”

Esclarecemos que o candidato que foi indeferido no procedimento de heteroidentificação, para recorrer administrativamente, deverá observar as prescrições dos itens 9.2, 9.2.1 do EDITAL Nº 12/2022/PROGRAD/UFCA.

“9.2. O candidato que for considerado inapto a preencher vaga de reserva étnico-racial pela comissão de heteroidentificação terá sua solicitação de matrícula indeferida no resultado parcial, podendo recorrer administrativamente nos termos do item 14.1.1.1 deste Edital.”

9.2.1. Deverá constar no recurso exposição de motivos e eventuais anexos e comprovações complementares.”

O candidato autodeclarado indígena que não tenha anexado durante o pré-cadastro a autodeclaração de cor/raça e/ou a documentação complementar que o identifique como membro de comunidade indígena nos termos exigidos no edital, deverá enviá-la(s) eletronicamente durante o prazo de recurso.

Ressaltamos que o recurso poderá ser submetido ou alterado pelo candidato até o término do prazo definido para o envio.

O candidato que neste resultado constar como EXCLUÍDO não poderá recorrer administrativamente a nenhum dos critérios de avaliação.

O candidato indeferido que não enviar o recurso on-line até as 23h59 do 08 de agosto de 2022, perderá o direito de concorrer à vaga, tornando sem efeito todos os atos realizados durante o processo seletivo.

Os candidatos poderão obter informações adicionais acerca do processo seletivo pelo correio eletrônico: [sisu@ufca.edu.br](mailto:sisu@ufca.edu.br), nos dias úteis, nos horários das 8h às 12h e das 13h às 17h.

Juazeiro do Norte-CE, 03 de Agosto de 2022.

EDSON OTONIEL DA SILVA  
Pró-Reitor de Graduação em Exercício  
Universidade Federal do Cariri



Ministério da Educação  
Universidade Federal do Cariri

CAMPUS	ENEM	NOME	CURSO	GRAU	MOD	NOTA	SITUAÇÃO
Campus Juazeiro do Norte	21****516999	GABRIEL CHAVES FALCAO	ADMINISTRAÇÃO	Bacharelado	A00	773,93	Excluído(a) por não realizar Pré-Cadastro
Campus Juazeiro do Norte	21****310600	VICTOR ABREU FEIJAO	ADMINISTRAÇÃO	Bacharelado	A00	773,88	Excluído(a) por não realizar Pré-Cadastro
Campus Juazeiro do Norte	21****285380	SARA DOS SANTOS MARTINS	ADMINISTRAÇÃO	Bacharelado	A00	773,25	Excluído(a) por não realizar Pré-Cadastro
Campus Juazeiro do Norte	21****116165	YANA KELLVIA VILAR SANTOS	ADMINISTRAÇÃO	Bacharelado	A00	729,9	Excluído(a) por não realizar Pré-Cadastro
Campus Juazeiro do Norte	21****578879	SAMUEL MONTEIRO DE CARVALHO	ADMINISTRAÇÃO	Bacharelado	A00	727,28	Excluído(a) por não realizar Pré-Cadastro
Campus Juazeiro do Norte	21****310027	RYAN MAYCON FERREIRA FONSECA	ADMINISTRAÇÃO	Bacharelado	A00	720,68	Excluído(a) por não realizar Pré-Cadastro
Campus Juazeiro do Norte	21****396347	WYTALA TAYANE VIEIRA TAVARES	ADMINISTRAÇÃO	Bacharelado	A00	709,67	Deferido
Campus Juazeiro do Norte	21****494831	VITOR MANASES TEMOTEO DOS SANTOS	ADMINISTRAÇÃO	Bacharelado	A00	702,27	Excluído(a) por não realizar Pré-Cadastro
Campus Juazeiro do Norte	21****334919	VAGNER LEIMAR BEZERRA	ADMINISTRAÇÃO	Bacharelado	A00	698,78	Indeferido
Campus Juazeiro do Norte	21****953438	SINGRIDY ELLEN FREITAS DA COSTA	ADMINISTRAÇÃO	Bacharelado	A00	698,28	Excluído(a) por não realizar Pré-Cadastro
Campus Juazeiro do Norte	21****549629	EDUARDO CLEITON AQUINO SILVA	ADMINISTRAÇÃO	Bacharelado	A00	696,91	Excluído(a) por não realizar Pré-Cadastro
Campus Juazeiro do Norte	21****738086	TALYSON FONSECA LEITE	ADMINISTRAÇÃO	Bacharelado	A00	694,73	Excluído(a) por não realizar Pré-Cadastro
Campus Juazeiro do Norte	21****944515	FERNANDA GOMES SILVA	ADMINISTRAÇÃO	Bacharelado	A00	690,92	Excluído(a) por não realizar Pré-Cadastro
Campus Juazeiro do Norte	21****345786	ISABELA NOGUEIRA DODO	ADMINISTRAÇÃO	Bacharelado	A00	688,53	Excluído(a) por não realizar Pré-Cadastro
Campus Juazeiro do Norte	21****710455	VANESCA SANTOS NUNES	ADMINISTRAÇÃO	Bacharelado	A00	686,1	Deferido
Campus Juazeiro do Norte	21****299858	LEVY DAVID FREITAS ANDRADE	ADMINISTRAÇÃO	Bacharelado	A00	683,26	Indeferido
Campus Juazeiro do Norte	21****571857	JOAO VITOR NASCIMENTO DE OLIVEIRA	ADMINISTRAÇÃO	Bacharelado	A00	678,93	Excluído(a) por não realizar Pré-Cadastro
Campus Juazeiro do Norte	21****861378	DANIELY MAMEDIO DIAS	ADMINISTRAÇÃO	Bacharelado	A00	678,25	Excluído(a) por não realizar Pré-Cadastro
Campus Juazeiro do Norte	21****492407	JOAQUIM EDUARDO DE OLIVEIRA XAVIER	ADMINISTRAÇÃO	Bacharelado	A00	675,82	Excluído(a) por não realizar Pré-Cadastro
Campus Juazeiro do Norte	21****081247	ARICIA MARIA FROTA SILVA	ADMINISTRAÇÃO	Bacharelado	A00	675,23	Excluído(a) por não realizar Pré-Cadastro
Campus Juazeiro do Norte	21****667999	LETICIA ALVES BANDEIRA	ADMINISTRAÇÃO	Bacharelado	A00	671,01	Excluído(a) por não realizar Pré-Cadastro



Ministério da Educação  
Universidade Federal do Cariri

Campus Juazeiro do Norte	21****593278	SABRINA BRANDAO RODRIGUES	ADMINISTRAÇÃO	Bacharelado	A00	670,6	Excluído(a) por não realizar Pré-Cadastro
Campus Juazeiro do Norte	21****501096	MIGUEL ADRIANO GONCALVES CIRINO	ADMINISTRAÇÃO	Bacharelado	A00	665,05	Excluído(a) por não realizar Pré-Cadastro
Campus Juazeiro do Norte	21****517454	FRANCISCO CUSTODIO NETO	ADMINISTRAÇÃO	Bacharelado	A00	664,46	Excluído(a) por não realizar Pré-Cadastro
Campus Juazeiro do Norte	21****957152	ADILA DAMARIS DE FREITAS CUNHA	ADMINISTRAÇÃO	Bacharelado	A00	663,63	Excluído(a) por não realizar Pré-Cadastro
Campus Juazeiro do Norte	21****881951	ISAQUE DE OLIVEIRA RODRIGUES	ADMINISTRAÇÃO	Bacharelado	L01	705,94	Excluído(a) por não realizar Pré-Cadastro
Campus Juazeiro do Norte	21****194507	JONATHA BRENDO TEIXEIRA LIMA	ADMINISTRAÇÃO	Bacharelado	L01	679,63	Excluído(a) por não realizar Pré-Cadastro
Campus Juazeiro do Norte	21****287517	LARA KESSIA SOARES VASCONCELOS	ADMINISTRAÇÃO	Bacharelado	L01	675,63	Excluído(a) por não realizar Pré-Cadastro
Campus Juazeiro do Norte	21****722132	DAVI BARBOZA DE SOUSA	ADMINISTRAÇÃO	Bacharelado	L02	669,76	Excluído(a) por não realizar Pré-Cadastro
Campus Juazeiro do Norte	21****080435	MATEUS VIEIRA DA SILVA	ADMINISTRAÇÃO	Bacharelado	L02	668,54	Excluído(a) por não realizar Pré-Cadastro
Campus Juazeiro do Norte	21****659550	PAULO SERGIO DO NASCIMENTO JUNIOR	ADMINISTRAÇÃO	Bacharelado	L02	660,43	Excluído(a) por não realizar Pré-Cadastro
Campus Juazeiro do Norte	21****995937	RAFAELA DE ALBURQUEQUE PEREIRA	ADMINISTRAÇÃO	Bacharelado	L02	645,15	Excluído(a) por não realizar Pré-Cadastro
Campus Juazeiro do Norte	21****219275	FRANCISCO ROBSON DIAS SILVA	ADMINISTRAÇÃO	Bacharelado	L02	641,18	Excluído(a) por não realizar Pré-Cadastro
Campus Juazeiro do Norte	21****330812	FRANCISCO FELIPE ROMAO DOS SANTOS	ADMINISTRAÇÃO	Bacharelado	L02	632,04	Indeferido
Campus Juazeiro do Norte	21****924657	VINICIUS RODRIGUES DE SOUSA	ADMINISTRAÇÃO	Bacharelado	L02	630,76	Excluído(a) por não realizar Pré-Cadastro
Campus Juazeiro do Norte	21****504082	THUILANY MARIA CARVALHO DOS SANTOS CAVALCANTE	ADMINISTRAÇÃO	Bacharelado	L05	719,63	Excluído(a) por não realizar Pré-Cadastro
Campus Juazeiro do Norte	21****457666	KELLY SOARES DA SILVA	ADMINISTRAÇÃO	Bacharelado	L05	657,98	Excluído(a) por não realizar Pré-Cadastro
Campus Juazeiro do Norte	21****120769	PALOMA FEITOSA CARVALHO COELHO	ADMINISTRAÇÃO	Bacharelado	L06	686,98	Indeferido
Campus Juazeiro do Norte	21****628409	JHENIFER FABIANE DA CUNHA MATA SOUSA	ADMINISTRAÇÃO	Bacharelado	L06	666,68	Indeferido
Campus Juazeiro do Norte	21****956890	RAIMUNDO LAZARO FERREIRA DE SOUSA	ADMINISTRAÇÃO	Bacharelado	L06	665,63	Excluído(a) por não realizar Pré-Cadastro
Campus Juazeiro do Norte	21****137517	THALLES HENRIQUE RODRIGUES DE ASSIS	ADMINISTRAÇÃO	Bacharelado	L06	662,83	Excluído(a) por não realizar Pré-Cadastro
Campus Juazeiro do Norte	21****579114	MARIA FRANCIETE LIMA GOMES	ADMINISTRAÇÃO	Bacharelado	L06	657,37	Excluído(a) por não realizar Pré-Cadastro
Campus Juazeiro do Norte	21****620812	ERICK MARLLON FERREIRA COUTINHO	ADMINISTRAÇÃO	Bacharelado	L06	654,67	Excluído(a) por não realizar Pré-Cadastro



Ministério da Educação  
Universidade Federal do Cariri

Campus Juazeiro do Norte	21****334160	DAMILLE SANTOS PEREIRA	ADMINISTRAÇÃO	Bacharelado	L06	646,73	Excluído(a) por não realizar Pré-Cadastro
Campus Juazeiro do Norte	21****431273	FRANCISCO ROBSON MONTE BORGES	ADMINISTRAÇÃO	Bacharelado	L09	539,4	Excluído(a) por não realizar Pré-Cadastro
Campus Juazeiro do Norte	21****860653	JOSE AMINADABER LUCENA MACHADO FILHO	ADMINISTRAÇÃO	Bacharelado	L10	499,32	Indeferido
Campus Juazeiro do Norte	21****798256	MAELLY GERCIONE FELIX	ADMINISTRAÇÃO	Bacharelado	L10	462,88	Excluído(a) por não realizar Pré-Cadastro
Campus Juazeiro do Norte	21****070362	KAMILY RODRIGUES DE ARAUJO	ADMINISTRAÇÃO	Bacharelado	L13	522,14	Indeferido
Campus Juazeiro do Norte	21****583730	SIDNEY LIMA DA SILVA	ADMINISTRAÇÃO	Bacharelado	L14	483,48	Excluído(a) por não realizar Pré-Cadastro
Assaré	21****922585	NAILANNE DA SILVA LIMA	ANÁLISE E DESENVOLVIMENTO DE SISTEMAS	Tecnológico	A00	681,48	Excluído(a) por não realizar Pré-Cadastro
Assaré	21****334322	ELISA LOPES BATISTA	ANÁLISE E DESENVOLVIMENTO DE SISTEMAS	Tecnológico	A00	668,82	Indeferido
Assaré	21****268576	EUGENIO BARBOSA DE MELO JUNIOR	ANÁLISE E DESENVOLVIMENTO DE SISTEMAS	Tecnológico	A00	652,46	Indeferido
Assaré	21****386464	RAUL FELIPPI CAMARGO PIRES	ANÁLISE E DESENVOLVIMENTO DE SISTEMAS	Tecnológico	A00	650,2	Deferido
Assaré	21****932353	ALEFY SANTOS SOUZA	ANÁLISE E DESENVOLVIMENTO DE SISTEMAS	Tecnológico	A00	648,8	Excluído(a) por não realizar Pré-Cadastro
Assaré	21****270780	LUIS FELIPE DA COSTA ROCHA	ANÁLISE E DESENVOLVIMENTO DE SISTEMAS	Tecnológico	A00	642,54	Excluído(a) por não realizar Pré-Cadastro
Assaré	21****545107	EMANUEL SOARES DOS SANTOS	ANÁLISE E DESENVOLVIMENTO DE SISTEMAS	Tecnológico	A00	636,86	Deferido
Assaré	21****844823	CICERO GABRIEL SOUZA DE OLIVEIRA	ANÁLISE E DESENVOLVIMENTO DE SISTEMAS	Tecnológico	A00	634,34	Excluído(a) por não realizar Pré-Cadastro
Assaré	21****935397	THIAGO MAGALHAES NOGUEIRA	ANÁLISE E DESENVOLVIMENTO DE SISTEMAS	Tecnológico	A00	633,68	Indeferido
Assaré	21****804821	FRANCINE BARBOSA DE CARVALHO	ANÁLISE E DESENVOLVIMENTO DE SISTEMAS	Tecnológico	A00	631,08	Indeferido



Ministério da Educação  
Universidade Federal do Cariri

Assaré	21****079330	ANTONIO HERBERTT GOMES DE PAIVA	ANÁLISE E DESENVOLVIMENTO DE SISTEMAS	Tecnológico	A00	629,96	Indeferido
Assaré	21****979118	FRANCISCO KAUE OLIVEIRA SAMPAIO	ANÁLISE E DESENVOLVIMENTO DE SISTEMAS	Tecnológico	A00	628,92	Indeferido
Assaré	21****688637	FELIPE DE ARAUJO WANDERLEY	ANÁLISE E DESENVOLVIMENTO DE SISTEMAS	Tecnológico	A00	626,94	Indeferido
Assaré	21****966365	ARTHUR RAFAEL CAVALCANTI FARIAS	ANÁLISE E DESENVOLVIMENTO DE SISTEMAS	Tecnológico	A00	624,32	Indeferido
Assaré	21****789716	BRUNNA MARIA GONCALVES SARAIVA	ANÁLISE E DESENVOLVIMENTO DE SISTEMAS	Tecnológico	A00	622,78	Deferido
Assaré	21****618625	MAYCON DOUGLAS SILVA SOARES	ANÁLISE E DESENVOLVIMENTO DE SISTEMAS	Tecnológico	A00	620,28	Excluído(a) por não realizar Pré-Cadastro
Assaré	21****176259	EDUARDO HENRIQUE DE SOUZA RIBEIRO	ANÁLISE E DESENVOLVIMENTO DE SISTEMAS	Tecnológico	L01	664,86	Indeferido
Assaré	21****718641	GUILHERME DA SILVA MOREIRA	ANÁLISE E DESENVOLVIMENTO DE SISTEMAS	Tecnológico	L02	622,54	Excluído(a) por não realizar Pré-Cadastro
Assaré	21****490915	GEOVANA VITORIA DA SILVA VELOSO	ANÁLISE E DESENVOLVIMENTO DE SISTEMAS	Tecnológico	L02	605,74	Excluído(a) por não realizar Pré-Cadastro
Assaré	21****063237	EZEQUIEL VALE DE ARAUJO SANTOS MORAES	ANÁLISE E DESENVOLVIMENTO DE SISTEMAS	Tecnológico	L02	588,62	Excluído(a) por não realizar Pré-Cadastro
Assaré	21****230184	CICERA RICARTO DE SOUSA	ANÁLISE E DESENVOLVIMENTO DE SISTEMAS	Tecnológico	L02	583,36	Deferido
Assaré	21****815635	GESSICA PEREIRA LIMA	ANÁLISE E DESENVOLVIMENTO DE SISTEMAS	Tecnológico	L02	573,12	Excluído(a) por não realizar Pré-Cadastro
Assaré	21****533702	JULIO CESAR FRANCISCO DA SILVA	ANÁLISE E DESENVOLVIMENTO DE SISTEMAS	Tecnológico	L05	647,68	Indeferido





Ministério da Educação  
Universidade Federal do Cariri

Assaré	21****585545	MARIA THAIS LINO FREITAS	ANÁLISE E DESENVOLVIMENTO DE SISTEMAS	Tecnológico	L06	646	Excluído(a) por não comparecer à heteroidentificação
Assaré	21****194856	JHONNY MATHEUS BRAGA ABREU	ANÁLISE E DESENVOLVIMENTO DE SISTEMAS	Tecnológico	L06	590,46	Excluído(a) por não realizar Pré-Cadastro
Assaré	21****245770	WELLISON DE LIMA SILVA	ANÁLISE E DESENVOLVIMENTO DE SISTEMAS	Tecnológico	L06	587,8	Excluído(a) por não realizar Pré-Cadastro
Assaré	21****826804	BRUNA LIMA LEITE	ANÁLISE E DESENVOLVIMENTO DE SISTEMAS	Tecnológico	L06	584,24	Indeferido
Assaré	21****051853	HELAINÉ ARAUJO DE SOUZA	ANÁLISE E DESENVOLVIMENTO DE SISTEMAS	Tecnológico	L09	447,56	Excluído(a) por não realizar Pré-Cadastro
Assaré	21****488405	FELIPE ALVES TEIXEIRA	ANÁLISE E DESENVOLVIMENTO DE SISTEMAS	Tecnológico	L10	475,02	Excluído(a) por não realizar Pré-Cadastro
Assaré	21****059060	CARLA CRISTIANE FREIRE DE ANDRADE	ANÁLISE E DESENVOLVIMENTO DE SISTEMAS	Tecnológico	L13	592,94	Indeferido
Icó	21****918238	BEATRIZ OLIVEIRA DA SILVA	ANÁLISE E DESENVOLVIMENTO DE SISTEMAS	Tecnológico	A00	687,3	Excluído(a) por não realizar Pré-Cadastro
Icó	21****360109	PEDRO ALENCAR BARBOSA SOUZA CRUZ	ANÁLISE E DESENVOLVIMENTO DE SISTEMAS	Tecnológico	A00	678,88	Indeferido
Icó	21****626041	ROMARIO NUNES PEREIRA	ANÁLISE E DESENVOLVIMENTO DE SISTEMAS	Tecnológico	A00	675,02	Indeferido
Icó	21****321854	GABRIELA LOPES DE SOUSA BRITO ASSIS	ANÁLISE E DESENVOLVIMENTO DE SISTEMAS	Tecnológico	A00	671,34	Indeferido
Icó	21****889173	RAYANNE CABRAL DE OLIVEIRA	ANÁLISE E DESENVOLVIMENTO DE SISTEMAS	Tecnológico	A00	667,38	Indeferido
Icó	21****362257	MATHEUS DIOGENES ALMEIDA	ANÁLISE E DESENVOLVIMENTO DE SISTEMAS	Tecnológico	A00	664,9	Indeferido



Ministério da Educação  
Universidade Federal do Cariri

lcó	21****952493	EDNARDO ALMEIDA LIMA JUNIOR	ANÁLISE E DESENVOLVIMENTO DE SISTEMAS	Tecnológico	A00	664,42	Indeferido
lcó	21****583018	PAULO HENRIQUE AMANCIO AMORIM	ANÁLISE E DESENVOLVIMENTO DE SISTEMAS	Tecnológico	A00	658,1	Indeferido
lcó	21****354348	JEFFERSON WILLAMY QUEIROZ DA SILVA	ANÁLISE E DESENVOLVIMENTO DE SISTEMAS	Tecnológico	A00	656,32	Indeferido
lcó	21****930245	RAFAEL RIBEIRO TALARICO	ANÁLISE E DESENVOLVIMENTO DE SISTEMAS	Tecnológico	A00	649,82	Indeferido
lcó	21****024672	CARLOS EDUARDO PEREIRA DE CARVALHO	ANÁLISE E DESENVOLVIMENTO DE SISTEMAS	Tecnológico	A00	649,7	Excluído(a) por não realizar Pré-Cadastro
lcó	21****779215	IAGO DE OLIVEIRA VASCONCELOS	ANÁLISE E DESENVOLVIMENTO DE SISTEMAS	Tecnológico	A00	649,02	Indeferido
lcó	21****616782	VIRGINIA CAVALCANTE SILVINO	ANÁLISE E DESENVOLVIMENTO DE SISTEMAS	Tecnológico	A00	646,78	Excluído(a) por não realizar Pré-Cadastro
lcó	21****161886	LUCAS FREITAS DA SILVA	ANÁLISE E DESENVOLVIMENTO DE SISTEMAS	Tecnológico	A00	646,32	Excluído(a) por não realizar Pré-Cadastro
lcó	21****467959	VICTOR MANUEL PEREIRA DA SILVA	ANÁLISE E DESENVOLVIMENTO DE SISTEMAS	Tecnológico	A00	635,8	Excluído(a) por não realizar Pré-Cadastro
lcó	21****640923	FRANCISCO ADRIANO PEREIRA SARAIVA	ANÁLISE E DESENVOLVIMENTO DE SISTEMAS	Tecnológico	A00	632,58	Indeferido
lcó	21****238874	THIAGO ARAUJO VAZ	ANÁLISE E DESENVOLVIMENTO DE SISTEMAS	Tecnológico	A00	632,34	Excluído(a) por não realizar Pré-Cadastro
lcó	21****889396	JOAO HIARLEY COSTA DIAS	ANÁLISE E DESENVOLVIMENTO DE SISTEMAS	Tecnológico	L01	640,88	Excluído(a) por não realizar Pré-Cadastro
lcó	21****194322	IANDRA KESSIA DE BRITO MESQUITA	ANÁLISE E DESENVOLVIMENTO DE SISTEMAS	Tecnológico	L02	650,32	Excluído(a) por não realizar Pré-Cadastro



Ministério da Educação  
Universidade Federal do Cariri

lcó	21****368489	ANA RAQUEL SOARES MAGALHAES	ANÁLISE E DESENVOLVIMENTO DE SISTEMAS	Tecnológico	L02	607,34	Indeferido
lcó	21****379379	GLERISTON MARCOS DE LIMA	ANÁLISE E DESENVOLVIMENTO DE SISTEMAS	Tecnológico	L02	601,86	Excluído(a) por não realizar Pré-Cadastro
lcó	21****675030	MOZAR HENRIQUE FERREIRA MASCARENHAS FILHO	ANÁLISE E DESENVOLVIMENTO DE SISTEMAS	Tecnológico	L02	581,34	Indeferido
lcó	21****743852	JESICA CELESTINO DA SILVA	ANÁLISE E DESENVOLVIMENTO DE SISTEMAS	Tecnológico	L02	574,56	Excluído(a) por não realizar Pré-Cadastro
lcó	21****933439	LEVI ROCHA COSMO BORGES	ANÁLISE E DESENVOLVIMENTO DE SISTEMAS	Tecnológico	L05	667,34	Excluído(a) por não realizar Pré-Cadastro
lcó	21****972428	THAIARA GLENDA NASCIMENTO SENA	ANÁLISE E DESENVOLVIMENTO DE SISTEMAS	Tecnológico	L06	630,16	Deferido
lcó	21****664294	ALLYF LINEK FRANCA DA SILVA	ANÁLISE E DESENVOLVIMENTO DE SISTEMAS	Tecnológico	L06	618,72	Excluído(a) por não realizar Pré-Cadastro
lcó	21****404916	PEDRO HENRIQUE DA SILVA	ANÁLISE E DESENVOLVIMENTO DE SISTEMAS	Tecnológico	L06	616,88	Indeferido
lcó	21****368123	AMITAIR FERREIRA LIMA	ANÁLISE E DESENVOLVIMENTO DE SISTEMAS	Tecnológico	L06	591,64	Deferido
lcó	21****847058	CRISTIANO ARANTES DA SILVA	ANÁLISE E DESENVOLVIMENTO DE SISTEMAS	Tecnológico	L10	538,84	Excluído(a) por não realizar Pré-Cadastro
lcó	21****883029	NOELE SALES RAVACHE	ANÁLISE E DESENVOLVIMENTO DE SISTEMAS	Tecnológico	L13	559,68	Indeferido
lguatu	21****108359	ALAN GABRIEL SILVA OLIVEIRA	ANÁLISE E DESENVOLVIMENTO DE SISTEMAS	Tecnológico	A00	719,22	Excluído(a) por não realizar Pré-Cadastro
lguatu	21****805978	MAYCON DOUGLAS MELO DOS SANTOS	ANÁLISE E DESENVOLVIMENTO DE SISTEMAS	Tecnológico	A00	710,08	Deferido



Ministério da Educação  
Universidade Federal do Cariri

Iguatu	21****349350	LUCAS GERMANO FEITOSA COSTA	ANÁLISE E DESENVOLVIMENTO DE SISTEMAS	Tecnológico	A00	702,88	Indeferido
Iguatu	21****535272	ISABELLE IOHANA PEREIRA JURACY	ANÁLISE E DESENVOLVIMENTO DE SISTEMAS	Tecnológico	A00	696,56	Indeferido
Iguatu	21****952639	VICTOR EVERALDO FERREIRA BENTES DE OLIVEIRA	ANÁLISE E DESENVOLVIMENTO DE SISTEMAS	Tecnológico	A00	696,36	Excluído(a) por não realizar Pré-Cadastro
Iguatu	21****033626	AMANDA DUARTE MACEDO	ANÁLISE E DESENVOLVIMENTO DE SISTEMAS	Tecnológico	A00	696,1	Indeferido
Iguatu	21****381703	KAROLINE KESSY FERREIRA DE OLIVEIRA	ANÁLISE E DESENVOLVIMENTO DE SISTEMAS	Tecnológico	A00	694,42	Deferido
Iguatu	21****968934	LUCAS LOBO ROSA DA SILVA	ANÁLISE E DESENVOLVIMENTO DE SISTEMAS	Tecnológico	A00	680,34	Excluído(a) por não realizar Pré-Cadastro
Iguatu	21****791113	CIBELE RODRIGUES LEAL	ANÁLISE E DESENVOLVIMENTO DE SISTEMAS	Tecnológico	A00	680,08	Indeferido
Iguatu	21****669841	RAFHAEL LUCAS MOREIRA	ANÁLISE E DESENVOLVIMENTO DE SISTEMAS	Tecnológico	A00	679,64	Excluído(a) por não realizar Pré-Cadastro
Iguatu	21****788149	RAYLA TATIELLE DOS SANTOS	ANÁLISE E DESENVOLVIMENTO DE SISTEMAS	Tecnológico	A00	676,12	Excluído(a) por não realizar Pré-Cadastro
Iguatu	21****863379	FRANCISCO MACHADO SIQUEIRA NETO	ANÁLISE E DESENVOLVIMENTO DE SISTEMAS	Tecnológico	A00	669,22	Excluído(a) por não realizar Pré-Cadastro
Iguatu	21****916105	CARLIVANE DE JESUS SOUZA	ANÁLISE E DESENVOLVIMENTO DE SISTEMAS	Tecnológico	A00	668,86	Excluído(a) por não realizar Pré-Cadastro
Iguatu	21****050850	JOAO VICTOR BARROSO NUNES	ANÁLISE E DESENVOLVIMENTO DE SISTEMAS	Tecnológico	A00	661,5	Excluído(a) por não realizar Pré-Cadastro
Iguatu	21****881033	GABRIELLY DE PAULA RAPOSO	ANÁLISE E DESENVOLVIMENTO DE SISTEMAS	Tecnológico	A00	660,52	Indeferido



Ministério da Educação  
Universidade Federal do Cariri

Iguatu	21****552506	ALINE EMANUELE LIMA BARROS	ANÁLISE E DESENVOLVIMENTO DE SISTEMAS	Tecnológico	A00	657,76	Excluído(a) por não realizar Pré-Cadastro
Iguatu	21****867939	LUCAS VIEIRA PINTO	ANÁLISE E DESENVOLVIMENTO DE SISTEMAS	Tecnológico	L01	649,24	Excluído(a) por não realizar Pré-Cadastro
Iguatu	21****131984	PAULO VICTOR SOUZA RODRIGUES	ANÁLISE E DESENVOLVIMENTO DE SISTEMAS	Tecnológico	L02	621,88	Excluído(a) por não realizar Pré-Cadastro
Iguatu	21****829781	FRANCISCO ENERSON ROSEIRA SILVA	ANÁLISE E DESENVOLVIMENTO DE SISTEMAS	Tecnológico	L02	615,18	Excluído(a) por não realizar Pré-Cadastro
Iguatu	21****985993	ANA BEATRIZ CARDOSO DINIZ	ANÁLISE E DESENVOLVIMENTO DE SISTEMAS	Tecnológico	L02	613,32	Excluído(a) por não realizar Pré-Cadastro
Iguatu	21****755761	ADRIANE MADEIRA DA SILVA	ANÁLISE E DESENVOLVIMENTO DE SISTEMAS	Tecnológico	L02	610,28	Excluído(a) por não realizar Pré-Cadastro
Iguatu	21****775539	FERNANDA KAUANY ALVES DE LIMA	ANÁLISE E DESENVOLVIMENTO DE SISTEMAS	Tecnológico	L02	600,28	Excluído(a) por não realizar Pré-Cadastro
Iguatu	21****194284	FELIPE RIBEIRO BEZERRA	ANÁLISE E DESENVOLVIMENTO DE SISTEMAS	Tecnológico	L05	688,94	Indeferido
Iguatu	21****957696	ALEX COSTA SOARES	ANÁLISE E DESENVOLVIMENTO DE SISTEMAS	Tecnológico	L06	612,06	Excluído(a) por não realizar Pré-Cadastro
Iguatu	21****843845	ANTONIO YURY VIEIRA DAMASCENO	ANÁLISE E DESENVOLVIMENTO DE SISTEMAS	Tecnológico	L06	606,42	Indeferido
Iguatu	21****146803	MATHEUS GUILHERME DE OLIVEIRA	ANÁLISE E DESENVOLVIMENTO DE SISTEMAS	Tecnológico	L06	601,98	Excluído(a) por não realizar Pré-Cadastro
Iguatu	21****046239	SAMUEL DE CARVALHO PEREIRA	ANÁLISE E DESENVOLVIMENTO DE SISTEMAS	Tecnológico	L06	596,14	Excluído(a) por não realizar Pré-Cadastro
Milagres	21****540861	SMMYTH KALLONY MENDES DE ALBUQUERQUE	ANÁLISE E DESENVOLVIMENTO DE SISTEMAS	Tecnológico	A00	717,44	Deferido



Ministério da Educação  
Universidade Federal do Cariri

Milagres	21****160585	JOSE REINALDO LIMA DA SILVA JUNIOR	ANÁLISE E DESENVOLVIMENTO DE SISTEMAS	Tecnológico	A00	680,48	Excluído(a) por não realizar Pré-Cadastro
Milagres	21****002307	LAURA SEIXAS DE LACERDA	ANÁLISE E DESENVOLVIMENTO DE SISTEMAS	Tecnológico	A00	670,1	Indeferido
Milagres	21****019188	ANA CLEOMAR DOS SANTOS LEITE	ANÁLISE E DESENVOLVIMENTO DE SISTEMAS	Tecnológico	A00	654,98	Deferido
Milagres	21****678111	MARIA LUIZA LIMA DO NASCIMENTO	ANÁLISE E DESENVOLVIMENTO DE SISTEMAS	Tecnológico	A00	650,66	Deferido
Milagres	21****600608	DEBORA RAQUEL SILVA OLIVEIRA LEITE	ANÁLISE E DESENVOLVIMENTO DE SISTEMAS	Tecnológico	A00	649,08	Indeferido
Milagres	21****809574	SARAH FEITOZA MOTA	ANÁLISE E DESENVOLVIMENTO DE SISTEMAS	Tecnológico	A00	646,1	Deferido
Milagres	21****432351	CAIO ARRUDA RODRIGUES LEMES	ANÁLISE E DESENVOLVIMENTO DE SISTEMAS	Tecnológico	A00	644,04	Excluído(a) por não realizar Pré-Cadastro
Milagres	21****823247	LUCIANO DE JESUS DOS SANTOS	ANÁLISE E DESENVOLVIMENTO DE SISTEMAS	Tecnológico	A00	643,82	Excluído(a) por não realizar Pré-Cadastro
Milagres	21****687612	JOAO PEDRO LIMA TIBO	ANÁLISE E DESENVOLVIMENTO DE SISTEMAS	Tecnológico	A00	639,72	Excluído(a) por não realizar Pré-Cadastro
Milagres	21****172627	GERALDO LINS SOARES	ANÁLISE E DESENVOLVIMENTO DE SISTEMAS	Tecnológico	A00	638,04	Excluído(a) por não realizar Pré-Cadastro
Milagres	21****236597	SABRINA RAMOS DE SOUZA CAMPOS	ANÁLISE E DESENVOLVIMENTO DE SISTEMAS	Tecnológico	A00	636,88	Excluído(a) por não realizar Pré-Cadastro
Milagres	21****311767	ISABELA DANTAS FERNANDES	ANÁLISE E DESENVOLVIMENTO DE SISTEMAS	Tecnológico	A00	636,54	Excluído(a) por não realizar Pré-Cadastro
Milagres	21****677160	DIOGO WESLEY DE SOUZA PIMENTEL	ANÁLISE E DESENVOLVIMENTO DE SISTEMAS	Tecnológico	A00	630,28	Deferido



Ministério da Educação  
Universidade Federal do Cariri

Milagres	21****242346	EMILLY VITORIA OLIVEIRA MATIAS	ANÁLISE E DESENVOLVIMENTO DE SISTEMAS	Tecnológico	A00	628,5	Deferido
Milagres	21****885057	SEBASTIAN JONHSSON ALMEIDA DE MATOS	ANÁLISE E DESENVOLVIMENTO DE SISTEMAS	Tecnológico	A00	628,22	Indeferido
Milagres	21****480376	FRANCIELLEN DOS SANTOS DE LIMA	ANÁLISE E DESENVOLVIMENTO DE SISTEMAS	Tecnológico	A00	627,34	Excluído(a) por não realizar Pré-Cadastro
Milagres	21****208283	LAVINIA LIMA DE FREITAS	ANÁLISE E DESENVOLVIMENTO DE SISTEMAS	Tecnológico	L01	662,98	Excluído(a) por não realizar Pré-Cadastro
Milagres	21****956892	RAYSSA REGINA FARIA BORGES	ANÁLISE E DESENVOLVIMENTO DE SISTEMAS	Tecnológico	L02	610,86	Excluído(a) por não realizar Pré-Cadastro
Milagres	21****904769	JULIANO FRANCISCO DE SOUZA	ANÁLISE E DESENVOLVIMENTO DE SISTEMAS	Tecnológico	L02	607,16	Excluído(a) por não realizar Pré-Cadastro
Milagres	21****245597	ISABELLY CRISTINA COSTA DA SILVA	ANÁLISE E DESENVOLVIMENTO DE SISTEMAS	Tecnológico	L02	599,14	Excluído(a) por não realizar Pré-Cadastro
Milagres	21****454727	ANDERSON DOS SANTOS SOUZA	ANÁLISE E DESENVOLVIMENTO DE SISTEMAS	Tecnológico	L02	593,94	Excluído(a) por não realizar Pré-Cadastro
Milagres	21****590832	THIAGO MARTINS MOREIRA	ANÁLISE E DESENVOLVIMENTO DE SISTEMAS	Tecnológico	L02	561,32	Excluído(a) por não realizar Pré-Cadastro
Milagres	21****820968	ROBERTO DE CAMPOS FIDELIS	ANÁLISE E DESENVOLVIMENTO DE SISTEMAS	Tecnológico	L05	609,04	Excluído(a) por não realizar Pré-Cadastro
Milagres	21****776339	JUCYMARA BEZERRA PEDROZA	ANÁLISE E DESENVOLVIMENTO DE SISTEMAS	Tecnológico	L06	627,1	Excluído(a) por não realizar Pré-Cadastro
Milagres	21****664508	JOSIANE SANTOS QUEIROZ	ANÁLISE E DESENVOLVIMENTO DE SISTEMAS	Tecnológico	L06	605,46	Deferido
Milagres	21****905558	BRUNA MARIA SANTOS	ANÁLISE E DESENVOLVIMENTO DE SISTEMAS	Tecnológico	L06	603,36	Excluído(a) por não realizar Pré-Cadastro



Ministério da Educação  
Universidade Federal do Cariri

Milagres	21****055902	VITORIA YASMIM MONTEIRO LEITE DO NASCIMENTO	ANÁLISE E DESENVOLVIMENTO DE SISTEMAS	Tecnológico	L06	599,06	Excluído(a) por não realizar Pré-Cadastro
Missão Velha	21****459400	ALANA FIGUEIREDO FERREIRA MACEDO	ANÁLISE E DESENVOLVIMENTO DE SISTEMAS	Tecnológico	A00	711,64	Excluído(a) por não realizar Pré-Cadastro
Missão Velha	21****785974	WELLINGTON FERREIRA LOPES	ANÁLISE E DESENVOLVIMENTO DE SISTEMAS	Tecnológico	A00	697,74	Excluído(a) por não realizar Pré-Cadastro
Missão Velha	21****899564	NICOLAS TAVARES COLATINO MELO LUCENA	ANÁLISE E DESENVOLVIMENTO DE SISTEMAS	Tecnológico	A00	681,7	Excluído(a) por não realizar Pré-Cadastro
Missão Velha	21****766745	FABRICIO ROGERIO MOREIRA QUEIROZ	ANÁLISE E DESENVOLVIMENTO DE SISTEMAS	Tecnológico	A00	673,26	Excluído(a) por não realizar Pré-Cadastro
Missão Velha	21****034923	GABRIELA BARREIRA SILVA PERSICHETO	ANÁLISE E DESENVOLVIMENTO DE SISTEMAS	Tecnológico	A00	666,22	Indeferido
Missão Velha	21****413361	SAMUEL WAGNER TIBURI SILVEIRA	ANÁLISE E DESENVOLVIMENTO DE SISTEMAS	Tecnológico	A00	655,74	Indeferido
Missão Velha	21****916904	FRANCISCO ELIESIO DE SOUSA SILVA	ANÁLISE E DESENVOLVIMENTO DE SISTEMAS	Tecnológico	A00	645,6	Deferido
Missão Velha	21****191216	AFRA LARISSA DE OLIVEIRA BARROS	ANÁLISE E DESENVOLVIMENTO DE SISTEMAS	Tecnológico	A00	643,22	Excluído(a) por não realizar Pré-Cadastro
Missão Velha	21****884233	JONAS AUGUSTO SILVEIRA ARAUJO	ANÁLISE E DESENVOLVIMENTO DE SISTEMAS	Tecnológico	A00	639,68	Indeferido
Missão Velha	21****291979	EMANUEL CICERO MOREIRA DE LIMA	ANÁLISE E DESENVOLVIMENTO DE SISTEMAS	Tecnológico	A00	630,72	Deferido
Missão Velha	21****465682	ABNER COLMAN MENDONCA	ANÁLISE E DESENVOLVIMENTO DE SISTEMAS	Tecnológico	A00	626	Indeferido
Missão Velha	21****722035	JADSON GOMES CAVALCANTE	ANÁLISE E DESENVOLVIMENTO DE SISTEMAS	Tecnológico	A00	625,76	Deferido





Ministério da Educação  
Universidade Federal do Cariri

Missão Velha	21****307963	FELIPE NASCIMENTO FERREIRA	ANÁLISE E DESENVOLVIMENTO DE SISTEMAS	Tecnológico	A00	622,56	Excluído(a) por não realizar Pré-Cadastro
Missão Velha	21****166663	FRANCISCO JOSE ALVES DA SILVA JUNIOR	ANÁLISE E DESENVOLVIMENTO DE SISTEMAS	Tecnológico	A00	621	Excluído(a) por não realizar Pré-Cadastro
Missão Velha	21****094582	JACKSON ALEXANDRE LUCAS SILVA FILHO	ANÁLISE E DESENVOLVIMENTO DE SISTEMAS	Tecnológico	A00	620,06	Excluído(a) por não realizar Pré-Cadastro
Missão Velha	21****497471	TATIANA DE SOUSA FERREIRA	ANÁLISE E DESENVOLVIMENTO DE SISTEMAS	Tecnológico	A00	618,22	Excluído(a) por não realizar Pré-Cadastro
Missão Velha	21****328476	ESTAEL GOMES FERREIRA DE MEDEIROS	ANÁLISE E DESENVOLVIMENTO DE SISTEMAS	Tecnológico	L01	603,74	Excluído(a) por não realizar Pré-Cadastro
Missão Velha	21****134126	ISAAC RODRIGUES DO NASCIMENTO	ANÁLISE E DESENVOLVIMENTO DE SISTEMAS	Tecnológico	L02	610,44	Excluído(a) por não realizar Pré-Cadastro
Missão Velha	21****936100	PAULO HENRIQUE DOS SANTOS LIMA	ANÁLISE E DESENVOLVIMENTO DE SISTEMAS	Tecnológico	L02	602,32	Indeferido
Missão Velha	21****463796	ADAM VINICIUS MAIA SILVA	ANÁLISE E DESENVOLVIMENTO DE SISTEMAS	Tecnológico	L02	598,24	Excluído(a) por não realizar Pré-Cadastro
Missão Velha	21****810056	MARIA EDUARDA BATISTA ROLIM	ANÁLISE E DESENVOLVIMENTO DE SISTEMAS	Tecnológico	L02	578,24	Indeferido
Missão Velha	21****087983	HELEN CAROLINE FAUSTINO GRANGEIRO	ANÁLISE E DESENVOLVIMENTO DE SISTEMAS	Tecnológico	L02	577,92	Excluído(a) por não realizar Pré-Cadastro
Missão Velha	21****709179	FRANCISCO BARBOSA LINS	ANÁLISE E DESENVOLVIMENTO DE SISTEMAS	Tecnológico	L05	522,4	Excluído(a) por não realizar Pré-Cadastro
Missão Velha	21****404448	AVILA RAIANE FERREIRA DA PAIXAO	ANÁLISE E DESENVOLVIMENTO DE SISTEMAS	Tecnológico	L06	634,12	Deferido
Missão Velha	21****080544	PEDRO RONDINELLE MENEZES DE FIGUEIREDO	ANÁLISE E DESENVOLVIMENTO DE SISTEMAS	Tecnológico	L06	611,72	Indeferido



Ministério da Educação  
Universidade Federal do Cariri

Missão Velha	21****818264	ANTONIO VINICIUS SOUSA DANTAS	ANÁLISE E DESENVOLVIMENTO DE SISTEMAS	Tecnológico	L06	605,32	Deferido
Missão Velha	21****152278	FRANCISCO BRENO GOMES RIBEIRO	ANÁLISE E DESENVOLVIMENTO DE SISTEMAS	Tecnológico	L06	583,46	Deferido
Missão Velha	21****428844	JOAO MARCOS FRANCELINO MACEDO	ANÁLISE E DESENVOLVIMENTO DE SISTEMAS	Tecnológico	L09	473,4	Indeferido
Missão Velha	21****039419	FRANCISCO JOSIBERTO SARAIVA JUNIOR	ANÁLISE E DESENVOLVIMENTO DE SISTEMAS	Tecnológico	L13	629,78	Excluído(a) por não realizar Pré-Cadastro
Santana do Cariri	21****499699	YANA BRAGA FEIJAO	ANÁLISE E DESENVOLVIMENTO DE SISTEMAS	Tecnológico	A00	771,68	Excluído(a) por não realizar Pré-Cadastro
Santana do Cariri	21****945631	HOSANA DE SOUSA MOURA	ANÁLISE E DESENVOLVIMENTO DE SISTEMAS	Tecnológico	A00	759,72	Excluído(a) por não realizar Pré-Cadastro
Santana do Cariri	21****943624	KILDARE LUCAS NOGUEIRA MATOS	ANÁLISE E DESENVOLVIMENTO DE SISTEMAS	Tecnológico	A00	747,68	Excluído(a) por não realizar Pré-Cadastro
Santana do Cariri	21****538271	FRANCISCO FABIANO CAVALCANTI DO NASCIMENTO	ANÁLISE E DESENVOLVIMENTO DE SISTEMAS	Tecnológico	A00	705,44	Deferido
Santana do Cariri	21****777261	BEATRIZ BEZERRA DOS SANTOS	ANÁLISE E DESENVOLVIMENTO DE SISTEMAS	Tecnológico	A00	702,42	Deferido
Santana do Cariri	21****314138	BASSAM OLIVEIRA ABI EZZEDDINE	ANÁLISE E DESENVOLVIMENTO DE SISTEMAS	Tecnológico	A00	662,9	Deferido
Santana do Cariri	21****382568	MIGUEL ANGELO CARNIEL	ANÁLISE E DESENVOLVIMENTO DE SISTEMAS	Tecnológico	A00	655,98	Excluído(a) por não realizar Pré-Cadastro
Santana do Cariri	21****932965	ANTONIO CARLOS NASCIMENTO	ANÁLISE E DESENVOLVIMENTO DE SISTEMAS	Tecnológico	A00	653,16	Indeferido
Santana do Cariri	21****663926	JHONATTA DAVID LACERDA BARROS	ANÁLISE E DESENVOLVIMENTO DE SISTEMAS	Tecnológico	A00	653,12	Deferido



Ministério da Educação  
Universidade Federal do Cariri

Santana do Cariri	21****218975	ANDERSON MATEUS SILVA FERRAZ	ANÁLISE E DESENVOLVIMENTO DE SISTEMAS	Tecnológico	A00	649,72	Excluído(a) por não realizar Pré-Cadastro
Santana do Cariri	21****095251	JOAO VICTOR MACHADO MOTTA	ANÁLISE E DESENVOLVIMENTO DE SISTEMAS	Tecnológico	A00	644,88	Excluído(a) por não realizar Pré-Cadastro
Santana do Cariri	21****909764	TCHALIS ALVES FERREIRA DA SILVA	ANÁLISE E DESENVOLVIMENTO DE SISTEMAS	Tecnológico	A00	641	Excluído(a) por não realizar Pré-Cadastro
Santana do Cariri	21****726711	MARCOS VINICIUS DA COSTA PINTO	ANÁLISE E DESENVOLVIMENTO DE SISTEMAS	Tecnológico	A00	623,86	Excluído(a) por não realizar Pré-Cadastro
Santana do Cariri	21****666703	JESSICA AZEVEDO FURTADO	ANÁLISE E DESENVOLVIMENTO DE SISTEMAS	Tecnológico	A00	621,28	Excluído(a) por não realizar Pré-Cadastro
Santana do Cariri	21****026904	HIURE HIPOLITO MATOS	ANÁLISE E DESENVOLVIMENTO DE SISTEMAS	Tecnológico	A00	620,76	Deferido
Santana do Cariri	21****894094	GUSTAVO GARGANO SALES ARAUJO	ANÁLISE E DESENVOLVIMENTO DE SISTEMAS	Tecnológico	A00	617,8	Excluído(a) por não realizar Pré-Cadastro
Santana do Cariri	21****530351	BEATRIZ BIRER DA SILVA	ANÁLISE E DESENVOLVIMENTO DE SISTEMAS	Tecnológico	L01	648,74	Excluído(a) por não realizar Pré-Cadastro
Santana do Cariri	21****879291	VINICIUS ALMEIDA VIEIRA BRAGA	ANÁLISE E DESENVOLVIMENTO DE SISTEMAS	Tecnológico	L02	590,5	Excluído(a) por não realizar Pré-Cadastro
Santana do Cariri	21****525679	ISAC CORREA DOS SANTOS	ANÁLISE E DESENVOLVIMENTO DE SISTEMAS	Tecnológico	L02	585,32	Indeferido
Santana do Cariri	21****621652	VANDERLUCIO DA SILVA BONFIM	ANÁLISE E DESENVOLVIMENTO DE SISTEMAS	Tecnológico	L02	571,36	Excluído(a) por não realizar Pré-Cadastro
Santana do Cariri	21****762305	LUCIANA DA SILVA BATISTA	ANÁLISE E DESENVOLVIMENTO DE SISTEMAS	Tecnológico	L02	564,76	Indeferido
Santana do Cariri	21****985375	ANTONIA GISLENE DE JESUS TELES	ANÁLISE E DESENVOLVIMENTO DE SISTEMAS	Tecnológico	L02	563,14	Excluído(a) por não realizar Pré-Cadastro



Ministério da Educação  
Universidade Federal do Cariri

Santana do Cariri	21****534002	HELOA GUIZZO CARDOSO	ANÁLISE E DESENVOLVIMENTO DE SISTEMAS	Tecnológico	L05	716	Excluído(a) por não realizar Pré-Cadastro
Santana do Cariri	21****624371	NARA CRISTINA PEREIRA MOURA	ANÁLISE E DESENVOLVIMENTO DE SISTEMAS	Tecnológico	L06	593,62	Excluído(a) por não realizar Pré-Cadastro
Santana do Cariri	21****060919	GABRIEL ELIAS FONSECA DE SOUZA	ANÁLISE E DESENVOLVIMENTO DE SISTEMAS	Tecnológico	L06	588,16	Excluído(a) por não realizar Pré-Cadastro
Santana do Cariri	21****233554	FELIPE ALVES LOUZEIRO	ANÁLISE E DESENVOLVIMENTO DE SISTEMAS	Tecnológico	L06	586,76	Indeferido
Santana do Cariri	21****421934	TALITA TAYANE LUIZ DE OLIVEIRA	ANÁLISE E DESENVOLVIMENTO DE SISTEMAS	Tecnológico	L06	576,7	Excluído(a) por não realizar Pré-Cadastro
Santana do Cariri	21****651274	JOSE ALEXANDRE DELMONDES ARAUJO	ANÁLISE E DESENVOLVIMENTO DE SISTEMAS	Tecnológico	L13	554,24	Indeferido
Santana do Cariri	21****025874	ANA CAROLINA CORREA DE SOUSA	ANÁLISE E DESENVOLVIMENTO DE SISTEMAS	Tecnológico	L14	444,96	Excluído(a) por não realizar Pré-Cadastro
Campus Juazeiro do Norte	21****048098	CAIO MARTINS TEMPONI DO VALLE	ENGENHARIA CIVIL	Bacharelado	A00	800,2	Excluído(a) por não realizar Pré-Cadastro
Campus Juazeiro do Norte	21****654622	MILLENA SILVA GOMES	ENGENHARIA CIVIL	Bacharelado	A00	765,78	Excluído(a) por não realizar Pré-Cadastro
Campus Juazeiro do Norte	21****757944	JENIFER CRUZ PINHO	ENGENHARIA CIVIL	Bacharelado	A00	765,45	Excluído(a) por não realizar Pré-Cadastro
Campus Juazeiro do Norte	21****839555	LUAN LUCAS ALVES SOARES	ENGENHARIA CIVIL	Bacharelado	A00	761,09	Excluído(a) por não realizar Pré-Cadastro
Campus Juazeiro do Norte	21****214080	OTAVIO ISAMO LOPES TANIGUCHI	ENGENHARIA CIVIL	Bacharelado	A00	743,31	Indeferido
Campus Juazeiro do Norte	21****754130	FRANCISCO RAMIRO PAZ ARAUJO	ENGENHARIA CIVIL	Bacharelado	A00	742,5	Excluído(a) por não realizar Pré-Cadastro
Campus Juazeiro do Norte	21****208150	ISRAEL VIANA DE ALBUQUERQUE	ENGENHARIA CIVIL	Bacharelado	A00	740,67	Excluído(a) por não realizar Pré-Cadastro
Campus Juazeiro do Norte	21****512652	MELISSA LEE SOARES LEITAO	ENGENHARIA CIVIL	Bacharelado	A00	734,39	Excluído(a) por não realizar Pré-Cadastro
Campus Juazeiro do Norte	21****323313	MARIA BEATRIZ DE LIMA FERREIRA	ENGENHARIA CIVIL	Bacharelado	A00	733,17	Excluído(a) por não realizar Pré-Cadastro
Campus Juazeiro do Norte	21****813870	MARIA LUIZA BOTELHO ARAUJO	ENGENHARIA CIVIL	Bacharelado	A00	726,37	Excluído(a) por não realizar Pré-Cadastro



Ministério da Educação  
Universidade Federal do Cariri

Campus Juazeiro do Norte	21****282314	SARAH YASMIM MENESES DE PAULA BASTOS	ENGENHARIA CIVIL	Bacharelado	A00	726,26	Excluído(a) por não realizar Pré-Cadastro
Campus Juazeiro do Norte	21****480092	KAYLANE MORAIS RIBEIRO	ENGENHARIA CIVIL	Bacharelado	A00	725,23	Excluído(a) por não realizar Pré-Cadastro
Campus Juazeiro do Norte	21****327994	MARIA CLARA BEZERRA RIBEIRO	ENGENHARIA CIVIL	Bacharelado	A00	720,68	Excluído(a) por não realizar Pré-Cadastro
Campus Juazeiro do Norte	21****219301	EMANUEL KALLYOHAN SOARES GONCALVES	ENGENHARIA CIVIL	Bacharelado	A00	718,51	Excluído(a) por não realizar Pré-Cadastro
Campus Juazeiro do Norte	21****265065	JOAO MENDES BRANDAO	ENGENHARIA CIVIL	Bacharelado	A00	717,8	Deferido
Campus Juazeiro do Norte	21****686985	ANA LUIZA DIAS ABRAHAO	ENGENHARIA CIVIL	Bacharelado	A00	717,8	Excluído(a) por não realizar Pré-Cadastro
Campus Juazeiro do Norte	21****755977	JOANA CRISTINA GOMES FERREIRA	ENGENHARIA CIVIL	Bacharelado	A00	716,77	Excluído(a) por não realizar Pré-Cadastro
Campus Juazeiro do Norte	21****868013	ANA ELISA REGIS MODESTO	ENGENHARIA CIVIL	Bacharelado	A00	716,69	Excluído(a) por não realizar Pré-Cadastro
Campus Juazeiro do Norte	21****782975	GABRIEL HENRIQUE FERNANDES DE LIMA	ENGENHARIA CIVIL	Bacharelado	A00	716,66	Excluído(a) por não realizar Pré-Cadastro
Campus Juazeiro do Norte	21****151252	ANTONIO LEVY TAVARES DE SOUZA	ENGENHARIA CIVIL	Bacharelado	A00	714,79	Excluído(a) por não realizar Pré-Cadastro
Campus Juazeiro do Norte	21****029725	ANE CAROLINE LOPES PEIXOTO	ENGENHARIA CIVIL	Bacharelado	A00	711,98	Excluído(a) por não realizar Pré-Cadastro
Campus Juazeiro do Norte	21****398836	BRUNO TRAJANO DE OLIVEIRA	ENGENHARIA CIVIL	Bacharelado	A00	710,03	Excluído(a) por não realizar Pré-Cadastro
Campus Juazeiro do Norte	21****229068	ANA LIVIA DE MENEZES ALBUQUERQUE	ENGENHARIA CIVIL	Bacharelado	A00	708,78	Excluído(a) por não realizar Pré-Cadastro
Campus Juazeiro do Norte	21****850648	ANTONIO DAVY DE SOUSA SANTOS	ENGENHARIA CIVIL	Bacharelado	A00	704,53	Excluído(a) por não realizar Pré-Cadastro
Campus Juazeiro do Norte	21****990437	RAIMUNDO WEBERSON DE OLIVEIRA LIMA	ENGENHARIA CIVIL	Bacharelado	A00	703,67	Excluído(a) por não realizar Pré-Cadastro
Campus Juazeiro do Norte	21****352754	FABRICIA JHENIFFER FERREIRA FELIX	ENGENHARIA CIVIL	Bacharelado	L01	716,97	Excluído(a) por não realizar Pré-Cadastro
Campus Juazeiro do Norte	21****011957	JOSE RONANTH ALVES LIMA	ENGENHARIA CIVIL	Bacharelado	L01	708,1	Excluído(a) por não realizar Pré-Cadastro
Campus Juazeiro do Norte	21****486454	FILIFE CASTRO RODRIGUES	ENGENHARIA CIVIL	Bacharelado	L01	705,8	Excluído(a) por não realizar Pré-Cadastro
Campus Juazeiro do Norte	21****723576	LUCAS PEREIRA GOMES	ENGENHARIA CIVIL	Bacharelado	L02	723,97	Excluído(a) por não realizar Pré-Cadastro
Campus Juazeiro do Norte	21****489394	SHEILA ALVES GONCALVES	ENGENHARIA CIVIL	Bacharelado	L02	710,38	Excluído(a) por não realizar Pré-Cadastro
Campus Juazeiro do Norte	21****786479	MARIA VALCLENARA VERENA TEIXEIRA	ENGENHARIA CIVIL	Bacharelado	L02	693,5	Excluído(a) por não realizar Pré-Cadastro



Ministério da Educação  
Universidade Federal do Cariri

Campus Juazeiro do Norte	21****967845	ANTONIO CHARLES FERREIRA LIMA	ENGENHARIA CIVIL	Bacharelado	L02	674,94	Excluído(a) por não realizar Pré-Cadastro
Campus Juazeiro do Norte	21****000433	GUILHERME CRUZ CONRADO FERREIRA DA SILVA	ENGENHARIA CIVIL	Bacharelado	L02	673,07	Excluído(a) por não realizar Pré-Cadastro
Campus Juazeiro do Norte	21****823804	STEFANI LOHANE DO NASCIMENTO	ENGENHARIA CIVIL	Bacharelado	L02	671,66	Excluído(a) por não realizar Pré-Cadastro
Campus Juazeiro do Norte	21****902940	ANTONIO EDVANO FERREIRA DA SILVA JUNIOR	ENGENHARIA CIVIL	Bacharelado	L02	659,1	Excluído(a) por não realizar Pré-Cadastro
Campus Juazeiro do Norte	21****204443	MOACY DE SOUZA LEITAO NETO	ENGENHARIA CIVIL	Bacharelado	L05	704,65	Excluído(a) por não realizar Pré-Cadastro
Campus Juazeiro do Norte	21****988112	LILIANE ARAUJO SILVA	ENGENHARIA CIVIL	Bacharelado	L05	697,05	Excluído(a) por não realizar Pré-Cadastro
Campus Juazeiro do Norte	21****066662	JOAO VICTOR SILVA DE SOUZA	ENGENHARIA CIVIL	Bacharelado	L06	687,39	Excluído(a) por não realizar Pré-Cadastro
Campus Juazeiro do Norte	21****654831	SAMIRIA FERNANDES DE SOUSA	ENGENHARIA CIVIL	Bacharelado	L06	675,62	Excluído(a) por não realizar Pré-Cadastro
Campus Juazeiro do Norte	21****916126	RENAN SANTANA HIPOLITO	ENGENHARIA CIVIL	Bacharelado	L06	674,22	Deferido
Campus Juazeiro do Norte	21****531686	THALYTA DA SILVA CARVALHO	ENGENHARIA CIVIL	Bacharelado	L06	672,52	Excluído(a) por não realizar Pré-Cadastro
Campus Juazeiro do Norte	21****083028	LUCAS SILVA RODRIGUES	ENGENHARIA CIVIL	Bacharelado	L06	668,45	Deferido
Campus Juazeiro do Norte	21****596315	SUSANA LEMOS DO SANTO	ENGENHARIA CIVIL	Bacharelado	L06	667,31	Excluído(a) por não realizar Pré-Cadastro
Campus Juazeiro do Norte	21****335638	LUIZ HENRIQUE DA SILVA SOUZA	ENGENHARIA CIVIL	Bacharelado	L06	661,73	Deferido
Campus Juazeiro do Norte	21****434053	ELIANA SOARES ALVES ARAUJO DE MENDONCA	ENGENHARIA CIVIL	Bacharelado	L09	514,23	Indeferido
Campus Juazeiro do Norte	21****475018	CAIO HENRILLY DE CASTRO BARBOSA	ENGENHARIA CIVIL	Bacharelado	L10	514,4	Deferido
Campus Juazeiro do Norte	21****461106	ANTONIO GABRIEL MESQUITA FROTA RODRIGUES	ENGENHARIA DE MATERIAIS	Bacharelado	A00	779,63	Excluído(a) por não realizar Pré-Cadastro
Campus Juazeiro do Norte	21****558122	DANIELLY SATYRO DE ALMEIDA ROSAS	ENGENHARIA DE MATERIAIS	Bacharelado	A00	753,41	Excluído(a) por não realizar Pré-Cadastro
Campus Juazeiro do Norte	21****299083	JOAO VITOR FACUNDO XENOFONTE	ENGENHARIA DE MATERIAIS	Bacharelado	A00	678,76	Excluído(a) por não realizar Pré-Cadastro
Campus Juazeiro do Norte	21****391006	FILIFE FACUNDO DE ALMEIDA NEGREIROS PEREIRA	ENGENHARIA DE MATERIAIS	Bacharelado	A00	670,84	Indeferido
Campus Juazeiro do Norte	21****344955	MARIA PATRICIA ALVES DA SILVA	ENGENHARIA DE MATERIAIS	Bacharelado	A00	667,51	Excluído(a) por não realizar Pré-Cadastro
Campus Juazeiro do Norte	21****696650	EMERSON FELIPE MARTINS ARAUJO	ENGENHARIA DE MATERIAIS	Bacharelado	A00	651,21	Excluído(a) por não realizar Pré-Cadastro
Campus Juazeiro do Norte	21****892035	JORDANIA MYKRLLA FERNANDES QUEIROZ	ENGENHARIA DE MATERIAIS	Bacharelado	A00	635,4	Indeferido
Campus Juazeiro do Norte	21****339421	GABRIEL MAMEDIO DE OLIVEIRA	ENGENHARIA DE MATERIAIS	Bacharelado	A00	629,15	Excluído(a) por não realizar Pré-Cadastro



Ministério da Educação  
Universidade Federal do Cariri

Campus Juazeiro do Norte	21****307712	VICTOR HUGO MACIEL FLEXA	ENGENHARIA DE MATERIAIS	Bacharelado	A00	626,05	Excluído(a) por não realizar Pré-Cadastro
Campus Juazeiro do Norte	21****013750	MARIA EVENLY BOAVENTURA ANDRADE	ENGENHARIA DE MATERIAIS	Bacharelado	A00	624,87	Excluído(a) por não realizar Pré-Cadastro
Campus Juazeiro do Norte	21****004675	WILDNER WALKER RODRIGUES MARINHEIRO	ENGENHARIA DE MATERIAIS	Bacharelado	A00	621,2	Excluído(a) por não realizar Pré-Cadastro
Campus Juazeiro do Norte	21****813616	RUAN PABLO ANDRADE PINHEIRO	ENGENHARIA DE MATERIAIS	Bacharelado	A00	612,54	Excluído(a) por não realizar Pré-Cadastro
Campus Juazeiro do Norte	21****297407	BEATRIZ TORQUATO FIGUEIREDO	ENGENHARIA DE MATERIAIS	Bacharelado	A00	612,18	Deferido
Campus Juazeiro do Norte	21****004912	THYARLIS PAULINO SOUSA ANDRADE	ENGENHARIA DE MATERIAIS	Bacharelado	A00	608,89	Excluído(a) por não realizar Pré-Cadastro
Campus Juazeiro do Norte	21****405318	JORGE LUAN BATISTA DE OLIVEIRA	ENGENHARIA DE MATERIAIS	Bacharelado	A00	605,86	Indeferido
Campus Juazeiro do Norte	21****821442	SAULO SANZZIO FERREIRA MAGALHAES	ENGENHARIA DE MATERIAIS	Bacharelado	A00	605,83	Excluído(a) por não realizar Pré-Cadastro
Campus Juazeiro do Norte	21****775260	JOSIAS GOMES DE LIMA	ENGENHARIA DE MATERIAIS	Bacharelado	A00	604,16	Deferido
Campus Juazeiro do Norte	21****923368	KAHYK WENNER VIANA ARAUJO	ENGENHARIA DE MATERIAIS	Bacharelado	A00	598,07	Excluído(a) por não realizar Pré-Cadastro
Campus Juazeiro do Norte	21****209562	ALLEXYA MARIA MAURICIO ALCANTARA	ENGENHARIA DE MATERIAIS	Bacharelado	A00	596,97	Excluído(a) por não realizar Pré-Cadastro
Campus Juazeiro do Norte	21****134065	VICTOR MANUEL FEITOSA LIRA	ENGENHARIA DE MATERIAIS	Bacharelado	A00	596,68	Excluído(a) por não realizar Pré-Cadastro
Campus Juazeiro do Norte	21****893614	JOSE GLEDSON RODRIGUES DA SILVA	ENGENHARIA DE MATERIAIS	Bacharelado	A00	595,24	Indeferido
Campus Juazeiro do Norte	21****721810	IZABEL CRISTINA DE ARAUJO DANTAS	ENGENHARIA DE MATERIAIS	Bacharelado	A00	595,07	Indeferido
Campus Juazeiro do Norte	21****268964	VITOR RAFAEL DA SILVA	ENGENHARIA DE MATERIAIS	Bacharelado	A00	593,35	Excluído(a) por não realizar Pré-Cadastro
Campus Juazeiro do Norte	21****181568	LUCAS LIMA JOCA	ENGENHARIA DE MATERIAIS	Bacharelado	A00	593,09	Excluído(a) por não realizar Pré-Cadastro
Campus Juazeiro do Norte	21****947871	JULIA ARRAIS ALVES	ENGENHARIA DE MATERIAIS	Bacharelado	A00	590,13	Indeferido
Campus Juazeiro do Norte	21****450909	ANA LETICIA GOMES DE LIMA	ENGENHARIA DE MATERIAIS	Bacharelado	L01	647,25	Excluído(a) por não realizar Pré-Cadastro
Campus Juazeiro do Norte	21****860180	DAVI LIBERALINO MORAIS	ENGENHARIA DE MATERIAIS	Bacharelado	L01	645,98	Excluído(a) por não realizar Pré-Cadastro
Campus Juazeiro do Norte	21****734068	BRUNO ALVES BARBOSA	ENGENHARIA DE MATERIAIS	Bacharelado	L01	630,67	Indeferido
Campus Juazeiro do Norte	21****126754	VITORIA CATININ DE SOUSA	ENGENHARIA DE MATERIAIS	Bacharelado	L02	621,02	Excluído(a) por não realizar Pré-Cadastro
Campus Juazeiro do Norte	21****710636	LIVIA MARIA NOGUEIRA DOS SANTOS	ENGENHARIA DE MATERIAIS	Bacharelado	L02	617,65	Excluído(a) por não realizar Pré-Cadastro
Campus Juazeiro do Norte	21****876532	FRANCISCO ALISON DOS ANJOS PINTO	ENGENHARIA DE MATERIAIS	Bacharelado	L02	607,65	Excluído(a) por não realizar Pré-Cadastro
Campus Juazeiro do Norte	21****757104	MARIA CLAUDIA VIEIRA LIMA	ENGENHARIA DE MATERIAIS	Bacharelado	L02	602,04	Excluído(a) por não realizar Pré-Cadastro





Ministério da Educação  
Universidade Federal do Cariri

Campus Juazeiro do Norte	21****740293	LARISSA DOS SANTOS FERREIRA	ENGENHARIA DE MATERIAIS	Bacharelado	L02	600,9	Excluído(a) por não realizar Pré-Cadastro
Campus Juazeiro do Norte	21****189166	MAYARA KAYLINE MELO DE MOURA	ENGENHARIA DE MATERIAIS	Bacharelado	L02	596,02	Excluído(a) por não realizar Pré-Cadastro
Campus Juazeiro do Norte	21****135908	ANA CAROLINY DA SILVA GALDINO	ENGENHARIA DE MATERIAIS	Bacharelado	L02	587,26	Excluído(a) por não realizar Pré-Cadastro
Campus Juazeiro do Norte	21****941645	MARIA SAMYA GONCALVES FACANHA	ENGENHARIA DE MATERIAIS	Bacharelado	L05	630,44	Excluído(a) por não realizar Pré-Cadastro
Campus Juazeiro do Norte	21****846112	PEDRO SILVA DE OLIVEIRA	ENGENHARIA DE MATERIAIS	Bacharelado	L05	614,22	Indeferido
Campus Juazeiro do Norte	21****100574	FRANCISCO CARLOS DAVYD TELES DOS SANTOS	ENGENHARIA DE MATERIAIS	Bacharelado	L06	596,73	Deferido
Campus Juazeiro do Norte	21****833936	ALESSANDRO HENRIQUE DE SOUSA	ENGENHARIA DE MATERIAIS	Bacharelado	L06	585,85	Excluído(a) por não comparecer à heteroidentificação
Campus Juazeiro do Norte	21****597254	MARIA LAUANDA ROGERS SILVA DE SOUSA	ENGENHARIA DE MATERIAIS	Bacharelado	L06	584,03	Excluído(a) por não realizar Pré-Cadastro
Campus Juazeiro do Norte	21****539516	MARIA HELOISA SILVA MOTA	ENGENHARIA DE MATERIAIS	Bacharelado	L06	568,96	Excluído(a) por não realizar Pré-Cadastro
Campus Juazeiro do Norte	21****219155	JOAO ANDRADE DA SILVA	ENGENHARIA DE MATERIAIS	Bacharelado	L06	568,82	Indeferido
Campus Juazeiro do Norte	21****604730	EMANUELLE DA SILVA SALES	ENGENHARIA DE MATERIAIS	Bacharelado	L06	566,89	Excluído(a) por não realizar Pré-Cadastro
Campus Juazeiro do Norte	21****905461	TASSIO LOPES DIAS ALENCAR	ENGENHARIA DE MATERIAIS	Bacharelado	L06	566,04	Excluído(a) por não realizar Pré-Cadastro
Campus Barbalha	21****977498	EDCLEY DE SOUZA TEIXEIRA	MEDICINA	Bacharelado	A00	803,13	Excluído(a) por não realizar Pré-Cadastro
Campus Barbalha	21****006116	IASMIN DE SOUZA GUIMARAES	MEDICINA	Bacharelado	A00	796,45	Excluído(a) por não realizar Pré-Cadastro
Campus Barbalha	21****821849	VITOR CARNEIRO PARENTE GOMES	MEDICINA	Bacharelado	A00	796,08	Excluído(a) por não realizar Pré-Cadastro
Campus Barbalha	21****603890	VICTOR DAVI DOS SANTOS BASTOS	MEDICINA	Bacharelado	A00	792,22	Excluído(a) por não realizar Pré-Cadastro
Campus Barbalha	21****092791	KAROLAINE DA COSTA EVANGELISTA	MEDICINA	Bacharelado	A00	791,37	Excluído(a) por não realizar Pré-Cadastro
Campus Barbalha	21****185705	DAVID ARAUJO HOLANDA	MEDICINA	Bacharelado	A00	790,9	Indeferido
Campus Barbalha	21****555059	ENZO VIGNOTTI SABINO	MEDICINA	Bacharelado	A00	788,68	Excluído(a) por não realizar Pré-Cadastro
Campus Barbalha	21****827806	MARIA JULIA REGUEIRA MACIEL	MEDICINA	Bacharelado	A00	788,34	Deferido
Campus Barbalha	21****796397	YASMIN BEZERRA PEREIRA	MEDICINA	Bacharelado	A00	787,08	Excluído(a) por não realizar Pré-Cadastro
Campus Barbalha	21****695348	LARA PINHEIRO PESSOA RABELO	MEDICINA	Bacharelado	A00	786,66	Indeferido
Campus Barbalha	21****609100	ELISIO VICTOR CHAVES AGUIAR	MEDICINA	Bacharelado	A00	786,25	Excluído(a) por não realizar Pré-Cadastro





Ministério da Educação  
Universidade Federal do Cariri

Campus Barbalha	21****710205	GUILHERME PINTO LIMA	MEDICINA	Bacharelado	A00	786,25	Excluído(a) por não realizar Pré-Cadastro
Campus Barbalha	21****487230	FRANCISCO WESLEY URBANO CAVALCANTE FILHO	MEDICINA	Bacharelado	A00	786,2	Excluído(a) por não realizar Pré-Cadastro
Campus Barbalha	21****191513	DIOGO SOUSA FERREIRA	MEDICINA	Bacharelado	A00	785,77	Indeferido
Campus Barbalha	21****456194	LILIAN RABELO MAGALHAES	MEDICINA	Bacharelado	A00	785,69	Indeferido
Campus Barbalha	21****021844	RAFAEL BEZERRA MIRANDA DE CASTRO	MEDICINA	Bacharelado	A00	785,67	Excluído(a) por não realizar Pré-Cadastro
Campus Barbalha	21****884028	LORENNAS NASCIMENTO BEZERRA DA ROCHA	MEDICINA	Bacharelado	A00	785,48	Indeferido
Campus Barbalha	21****885651	ANA CAROLINA DA SILVA PEREIRA	MEDICINA	Bacharelado	A00	785,37	Excluído(a) por não realizar Pré-Cadastro
Campus Barbalha	21****573739	EMANUEL PONTES ARAUJO DAMASCENO	MEDICINA	Bacharelado	A00	785,09	Deferido
Campus Barbalha	21****261946	IASMIM DE SOUSA PINHEIRO	MEDICINA	Bacharelado	A00	784,97	Indeferido
Campus Barbalha	21****873566	ALLISON DA SILVA RODRIGUES	MEDICINA	Bacharelado	L01	771,32	Deferido
Campus Barbalha	21****209885	DAVI ALVES FERREIRA	MEDICINA	Bacharelado	L01	771,12	Deferido
Campus Barbalha	21****542198	HILDEL FREIRE LEITE FILHO	MEDICINA	Bacharelado	L02	751,36	Excluído(a) por não realizar Pré-Cadastro
Campus Barbalha	21****587393	JARDEL GABRIEL CHAVES	MEDICINA	Bacharelado	L02	742,24	Excluído(a) por não realizar Pré-Cadastro
Campus Barbalha	21****009254	LUANA PAMELA VASCONCELOS DE QUEIROZ	MEDICINA	Bacharelado	L02	740,11	Indeferido
Campus Barbalha	21****349186	LUIS GUILHERME BARRETO SANTOS	MEDICINA	Bacharelado	L02	734,17	Indeferido
Campus Barbalha	21****159237	HERBERT KENNEDY PINHEIRO BRITO	MEDICINA	Bacharelado	L02	734,15	Excluído(a) por não realizar Pré-Cadastro
Campus Barbalha	21****532598	VICTOR HUGO BARBOSA BATISTA	MEDICINA	Bacharelado	L02	733,84	Excluído(a) por não realizar Pré-Cadastro
Campus Barbalha	21****777903	ARTHUR VICTOR DA GRACA MACEDO	MEDICINA	Bacharelado	L05	772,38	Deferido
Campus Barbalha	21****907587	MATHEUS SANTANNA DE OLIVEIRA GONCALVES	MEDICINA	Bacharelado	L05	771,38	Excluído(a) por não realizar Pré-Cadastro
Campus Barbalha	21****102709	PANDORA ELOA OLIVEIRA FONSECA	MEDICINA	Bacharelado	L06	748,03	Excluído(a) por não realizar Pré-Cadastro
Campus Barbalha	21****134006	ALANIS JOANNA SILVA DE MELO	MEDICINA	Bacharelado	L06	743,96	Indeferido
Campus Barbalha	21****033155	BRUNO MELO DE SOUZA VASCONCELOS	MEDICINA	Bacharelado	L06	741,27	Indeferido
Campus Barbalha	21****322017	ANA CAROLINA ALVES DE MOURA BEZERRA	MEDICINA	Bacharelado	L06	740,99	Excluído(a) por não comparecer à heteroidentificação
Campus Barbalha	21****882684	GUILHERME ROCHA CRUZ	MEDICINA	Bacharelado	L06	740,22	Excluído(a) por não realizar Pré-Cadastro
Campus Barbalha	21****942241	VICENZO MIZAELO GOMES DE SOUSA DUARTE	MEDICINA	Bacharelado	L06	738,8	Indeferido
Campus Barbalha	21****614069	JOAQUIM MAXIMO DA SILVA	MEDICINA	Bacharelado	L09	704,53	Indeferido



Ministério da Educação  
Universidade Federal do Cariri

Campus Barbalha	21****228643	KAYANE GONCALVES FERREIRA	MEDICINA	Bacharelado	L10	684,72	Excluído(a) por não realizar Pré-Cadastro
Campus Barbalha	21****419984	SUZY MABEL NOGUEIRA SOARES	MEDICINA	Bacharelado	L13	711,69	Indeferido
Campus Barbalha	21****255304	ISMAEL CARDOSO DA SILVA	MEDICINA	Bacharelado	L14	691,53	Excluído(a) por não realizar Pré-Cadastro
Assaré	21****359144	MARIANA MOTA GOMES RAMOS	PRODUÇÃO MULTIMÍDIA	Tecnológico	A00	709,58	Excluído(a) por não realizar Pré-Cadastro
Assaré	21****891530	SANDRO MEDEIROS CARVALHO	PRODUÇÃO MULTIMÍDIA	Tecnológico	A00	655,2	Indeferido
Assaré	21****170263	MARIA JULIA LIMA DE SOUZA	PRODUÇÃO MULTIMÍDIA	Tecnológico	A00	611,68	Indeferido
Assaré	21****092023	ANA CAROLINE MIRANDA REQUIAO DE SOUZA	PRODUÇÃO MULTIMÍDIA	Tecnológico	A00	602,84	Excluído(a) por não realizar Pré-Cadastro
Assaré	21****275582	JOANA MICHELE CONCEICAO DE OLIVEIRA	PRODUÇÃO MULTIMÍDIA	Tecnológico	A00	601,8	Excluído(a) por não realizar Pré-Cadastro
Assaré	21****293897	ERICK PINTO ALVES	PRODUÇÃO MULTIMÍDIA	Tecnológico	A00	600,12	Excluído(a) por não realizar Pré-Cadastro
Assaré	21****658330	KATHARINE FERNANDES TEIXEIRA	PRODUÇÃO MULTIMÍDIA	Tecnológico	A00	596,7	Indeferido
Assaré	21****463923	EMILLY WANESSA PEREIRA OLIVEIRA	PRODUÇÃO MULTIMÍDIA	Tecnológico	A00	593,8	Indeferido
Assaré	21****864319	ISABELA DA SILVA FURTADO	PRODUÇÃO MULTIMÍDIA	Tecnológico	A00	588,26	Excluído(a) por não realizar Pré-Cadastro
Assaré	21****861631	HENRIQUE GABRIEL RIBEIRO ARAUJO	PRODUÇÃO MULTIMÍDIA	Tecnológico	A00	587,72	Excluído(a) por não realizar Pré-Cadastro
Assaré	21****194546	ISADORA OLIVEIRA CABRAL	PRODUÇÃO MULTIMÍDIA	Tecnológico	A00	586,84	Excluído(a) por não realizar Pré-Cadastro
Assaré	21****739223	JULIANA GOMES ADAES	PRODUÇÃO MULTIMÍDIA	Tecnológico	A00	582,32	Excluído(a) por não realizar Pré-Cadastro
Assaré	21****664160	ISABELA GAIDIS BARROCAL	PRODUÇÃO MULTIMÍDIA	Tecnológico	A00	579,06	Indeferido
Assaré	21****736683	MARIA ERICA DOS SANTOS LIMA	PRODUÇÃO MULTIMÍDIA	Tecnológico	A00	579,04	Indeferido
Assaré	21****776346	CAIO JOSE VIANA RAMOS	PRODUÇÃO MULTIMÍDIA	Tecnológico	A00	563,5	Indeferido
Assaré	21****922947	CICERO SOARES DA SILVA	PRODUÇÃO MULTIMÍDIA	Tecnológico	A00	560,74	Indeferido
Assaré	21****036332	DAVI SAMPAIO CRUZ	PRODUÇÃO MULTIMÍDIA	Tecnológico	L01	550,7	Excluído(a) por não realizar Pré-Cadastro
Assaré	21****276495	LUIS GUSTAVO MENDES BRITO CAVALCANTI	PRODUÇÃO MULTIMÍDIA	Tecnológico	L02	576,06	Excluído(a) por não realizar Pré-Cadastro
Assaré	21****541566	JULIANE DE SOUZA FIGUEIREDO	PRODUÇÃO MULTIMÍDIA	Tecnológico	L02	543,5	Excluído(a) por não realizar Pré-Cadastro
Assaré	21****775664	JOYCE PEREIRA FIGUEIREDO	PRODUÇÃO MULTIMÍDIA	Tecnológico	L02	539,32	Excluído(a) por não realizar Pré-Cadastro
Assaré	21****551041	LORRAYNE DE LIMA SILVA	PRODUÇÃO MULTIMÍDIA	Tecnológico	L02	529,22	Indeferido
Assaré	21****531752	JACIANA PATRICIO DA SILVA	PRODUÇÃO MULTIMÍDIA	Tecnológico	L02	515,28	Excluído(a) por não comparecer à heteroidentificação



Ministério da Educação  
Universidade Federal do Cariri

Assaré	21****303297	BARBARA EVELYN VIEIRA DA SILVA	PRODUÇÃO MULTIMÍDIA	Tecnológico	L05	619,72	Indeferido
Assaré	21****495229	LAIS LOPES MENDONCA	PRODUÇÃO MULTIMÍDIA	Tecnológico	L06	649,16	Indeferido
Assaré	21****235528	JOSE ERIVAN DE AZEVEDO	PRODUÇÃO MULTIMÍDIA	Tecnológico	L06	538,66	Excluído(a) por não realizar Pré-Cadastro
Assaré	21****863675	ELENICE PESSOA ALVES	PRODUÇÃO MULTIMÍDIA	Tecnológico	L06	519,74	Excluído(a) por não realizar Pré-Cadastro
Assaré	21****417455	ALAMO CAIO FILGUEIRA FREIRE	PRODUÇÃO MULTIMÍDIA	Tecnológico	L06	518,72	Indeferido
Icó	21****070070	DIEGO OLIVEIRA DE LEMOS	PRODUÇÃO MULTIMÍDIA	Tecnológico	A00	648,28	Excluído(a) por não realizar Pré-Cadastro
Icó	21****449812	ENEIAS RAUL SANTANA DA SILVA	PRODUÇÃO MULTIMÍDIA	Tecnológico	A00	620,92	Excluído(a) por não realizar Pré-Cadastro
Icó	21****346376	HELENA OLIVEIRA XIMENES	PRODUÇÃO MULTIMÍDIA	Tecnológico	A00	616	Deferido
Icó	21****604145	TAMIRES FERREIRA DE SOUSA	PRODUÇÃO MULTIMÍDIA	Tecnológico	A00	606,74	Excluído(a) por não realizar Pré-Cadastro
Icó	21****721304	PEDRO GONCALVES DE SOUSA	PRODUÇÃO MULTIMÍDIA	Tecnológico	A00	600,62	Indeferido
Icó	21****207384	SAMUEL DENNY ARRUDA SILVA	PRODUÇÃO MULTIMÍDIA	Tecnológico	A00	599,28	Deferido
Icó	21****764125	VALENTIN BEZERRA DA SILVA	PRODUÇÃO MULTIMÍDIA	Tecnológico	A00	590,04	Deferido
Icó	21****976086	PEDRO MOURA PINHEIRO	PRODUÇÃO MULTIMÍDIA	Tecnológico	A00	579,88	Indeferido
Icó	21****706343	JOSE ARNELDO GOMES PINHEIRO	PRODUÇÃO MULTIMÍDIA	Tecnológico	A00	576,94	Indeferido
Icó	21****557110	JOSE JOELIO RODRIGUES FRANCA	PRODUÇÃO MULTIMÍDIA	Tecnológico	A00	575,92	Excluído(a) por não realizar Pré-Cadastro
Icó	21****794932	YCARO CORREIA GONCALVES	PRODUÇÃO MULTIMÍDIA	Tecnológico	A00	574,8	Indeferido
Icó	21****064774	SILVIO TACARA	PRODUÇÃO MULTIMÍDIA	Tecnológico	A00	573,32	Indeferido
Icó	21****132013	DANIEL AURELIANO	PRODUÇÃO MULTIMÍDIA	Tecnológico	A00	571,58	Indeferido
Icó	21****570756	MARIA IMACULADA NOGUEIRA GRANJA	PRODUÇÃO MULTIMÍDIA	Tecnológico	A00	571,2	Indeferido
Icó	21****427285	PEDRO HENRIQUE MACIEL DE SOUSA	PRODUÇÃO MULTIMÍDIA	Tecnológico	A00	571	Deferido
Icó	21****066890	RAY NUNES GOMES	PRODUÇÃO MULTIMÍDIA	Tecnológico	A00	569,1	Excluído(a) por não realizar Pré-Cadastro
Icó	21****064598	MARIANE CRISTINA DE SOUZA	PRODUÇÃO MULTIMÍDIA	Tecnológico	A00	559,22	Excluído(a) por não realizar Pré-Cadastro
Icó	21****742328	LILIA MARIA BEZERRA DE SOUZA	PRODUÇÃO MULTIMÍDIA	Tecnológico	L01	576,94	Excluído(a) por não realizar Pré-Cadastro
Icó	21****380975	RANNY VICTORIA NARCISO DE SOUZA	PRODUÇÃO MULTIMÍDIA	Tecnológico	L02	710,26	Excluído(a) por não realizar Pré-Cadastro
Icó	21****735274	VITORIA CAMPOS DOS SANTOS	PRODUÇÃO MULTIMÍDIA	Tecnológico	L02	536,8	Deferido
Icó	21****991463	NATANAEL PEREIRA DA SILVA	PRODUÇÃO MULTIMÍDIA	Tecnológico	L02	534,68	Excluído(a) por não comparecer à heteroidentificação
Icó	21****634204	MARJORIE NOGUEIRA ARAUJO	PRODUÇÃO MULTIMÍDIA	Tecnológico	L02	532,1	Indeferido
Icó	21****528416	LUJOVAN DA SILVA RAMALHO	PRODUÇÃO MULTIMÍDIA	Tecnológico	L02	527,9	Excluído(a) por não realizar Pré-Cadastro



Ministério da Educação  
Universidade Federal do Cariri

lcó	21****355245	LUCAS BENATI DE ARAUJO SILVA	PRODUÇÃO MULTIMÍDIA	Tecnológico	L05	600,58	Indeferido
lcó	21****003002	JOSE EDUARDO FERNANDES DE OLIVEIRA	PRODUÇÃO MULTIMÍDIA	Tecnológico	L06	639,3	Indeferido
lcó	21****146960	JOSE NEGREIROS DE ALENCAR FILHO	PRODUÇÃO MULTIMÍDIA	Tecnológico	L06	618,52	Excluído(a) por não realizar Pré-Cadastro
lcó	21****632292	LORENA DOS SANTOS HOLANDA	PRODUÇÃO MULTIMÍDIA	Tecnológico	L06	530,36	Excluído(a) por não realizar Pré-Cadastro
lcó	21****136701	FRANCISCO RIAN MARTINS DA SILVA	PRODUÇÃO MULTIMÍDIA	Tecnológico	L06	523,58	Excluído(a) por não realizar Pré-Cadastro
Iguatu	21****862461	FELIPE FRANCO BEZERRA	PRODUÇÃO MULTIMÍDIA	Tecnológico	A00	719,1	Indeferido
Iguatu	21****224417	THIAGO RODRIGUES TAVARES	PRODUÇÃO MULTIMÍDIA	Tecnológico	A00	695,96	Excluído(a) por não realizar Pré-Cadastro
Iguatu	21****963727	THAIS BEZERRA LYRA E SILVA	PRODUÇÃO MULTIMÍDIA	Tecnológico	A00	669,14	Excluído(a) por não realizar Pré-Cadastro
Iguatu	21****328038	CAIO RENNERY DE OLIVEIRA SILVA	PRODUÇÃO MULTIMÍDIA	Tecnológico	A00	668,9	Deferido
Iguatu	21****372478	MARIA EDUARDA MACEDO BATISTA	PRODUÇÃO MULTIMÍDIA	Tecnológico	A00	666,16	Indeferido
Iguatu	21****741338	PEDRO JUAN DA SILVA	PRODUÇÃO MULTIMÍDIA	Tecnológico	A00	646,66	Excluído(a) por não realizar Pré-Cadastro
Iguatu	21****876703	ISABELLE LEITE BATISTA	PRODUÇÃO MULTIMÍDIA	Tecnológico	A00	645,6	Indeferido
Iguatu	21****445726	AMANDA GONCALVES ALBOINO	PRODUÇÃO MULTIMÍDIA	Tecnológico	A00	635,74	Indeferido
Iguatu	21****344236	MILENA MARQUES ALMEIDA	PRODUÇÃO MULTIMÍDIA	Tecnológico	A00	632,88	Excluído(a) por não realizar Pré-Cadastro
Iguatu	21****974727	CICERA ROBERVANIA GOMES	PRODUÇÃO MULTIMÍDIA	Tecnológico	A00	625,34	Indeferido
Iguatu	21****431030	ROBERTA CASTELO BRANCO PORFIRIO	PRODUÇÃO MULTIMÍDIA	Tecnológico	A00	621,72	Deferido
Iguatu	21****392885	VINICIUS ANTUNES DE CARVALHO	PRODUÇÃO MULTIMÍDIA	Tecnológico	A00	617,22	Excluído(a) por não realizar Pré-Cadastro
Iguatu	21****284174	LARA MARISSA RODRIGUES VIEIRA	PRODUÇÃO MULTIMÍDIA	Tecnológico	A00	616,56	Indeferido
Iguatu	21****252310	LETICIA SANTOS NASCIMENTO	PRODUÇÃO MULTIMÍDIA	Tecnológico	A00	614,26	Excluído(a) por não realizar Pré-Cadastro
Iguatu	21****435975	OTACIANA PORFIRIO DE SOUZA	PRODUÇÃO MULTIMÍDIA	Tecnológico	A00	601,08	Excluído(a) por não realizar Pré-Cadastro
Iguatu	21****486283	ANTONIO DUILIO VIANA VIEIRA	PRODUÇÃO MULTIMÍDIA	Tecnológico	A00	597,9	Deferido
Iguatu	21****778201	ANA THAISSA MENDES DA SILVA	PRODUÇÃO MULTIMÍDIA	Tecnológico	L01	624,96	Excluído(a) por não realizar Pré-Cadastro
Iguatu	21****713300	MARCILANIA CABRAL DA SILVA	PRODUÇÃO MULTIMÍDIA	Tecnológico	L02	613,16	Excluído(a) por não realizar Pré-Cadastro
Iguatu	21****090653	CALICA BEZERRA FREITAS	PRODUÇÃO MULTIMÍDIA	Tecnológico	L02	598,84	Excluído(a) por não realizar Pré-Cadastro
Iguatu	21****312567	ANTONIO FRANCISCO LOPES DA COSTA	PRODUÇÃO MULTIMÍDIA	Tecnológico	L02	579,94	Excluído(a) por não realizar Pré-Cadastro



Ministério da Educação  
Universidade Federal do Cariri

Iguatu	21****891085	CICERO IDELFONCIO DA SILVA	PRODUÇÃO MULTIMÍDIA	Tecnológico	L02	546,34	Excluído(a) por não realizar Pré-Cadastro
Iguatu	21****766579	JOSE CARLOS MACARIO DA SILVA	PRODUÇÃO MULTIMÍDIA	Tecnológico	L02	533,08	Excluído(a) por não realizar Pré-Cadastro
Iguatu	21****446698	ISABELA BENITES DA SILVA	PRODUÇÃO MULTIMÍDIA	Tecnológico	L05	635,4	Indeferido
Iguatu	21****666180	MIRLLEN FERNANDES SILVA	PRODUÇÃO MULTIMÍDIA	Tecnológico	L06	589,78	Excluído(a) por não realizar Pré-Cadastro
Iguatu	21****269419	LEONARDO DA SILVA LUCENA	PRODUÇÃO MULTIMÍDIA	Tecnológico	L06	576,02	Indeferido
Iguatu	21****711486	ALEXIA HELLEN DA COSTA PEREIRA	PRODUÇÃO MULTIMÍDIA	Tecnológico	L06	573,22	Excluído(a) por não realizar Pré-Cadastro
Iguatu	21****363708	EMANUEL DE SOUSA FELIX	PRODUÇÃO MULTIMÍDIA	Tecnológico	L06	555,34	Indeferido
Milagres	21****939005	ALVARO KAYAN SANTIAGO PAIVA	PRODUÇÃO MULTIMÍDIA	Tecnológico	A00	708,18	Excluído(a) por não realizar Pré-Cadastro
Milagres	21****361669	GABRYEL CARVALHO MARCAL SALGADO	PRODUÇÃO MULTIMÍDIA	Tecnológico	A00	674,96	Indeferido
Milagres	21****719505	ISABELLA ANTUNES DE ARAUJO	PRODUÇÃO MULTIMÍDIA	Tecnológico	A00	629,36	Excluído(a) por não realizar Pré-Cadastro
Milagres	21****813536	RAISSA VERONICA INACIO	PRODUÇÃO MULTIMÍDIA	Tecnológico	A00	619,74	Deferido
Milagres	21****920527	VENILSON ANDRE LUIZ DE LUZIA LOURENCO	PRODUÇÃO MULTIMÍDIA	Tecnológico	A00	618,84	Indeferido
Milagres	21****043113	JOSEFA IVILA FREIRE FELIX	PRODUÇÃO MULTIMÍDIA	Tecnológico	A00	610,44	Deferido
Milagres	21****749830	ISABELLA MEIRELES DOS SANTOS	PRODUÇÃO MULTIMÍDIA	Tecnológico	A00	594,46	Deferido
Milagres	21****050446	MARCOS ISOLINO RIBEIRO SANTOS	PRODUÇÃO MULTIMÍDIA	Tecnológico	A00	591,88	Excluído(a) por não realizar Pré-Cadastro
Milagres	21****614572	OTAVIO AUGUSTO PEREIRA DE OLIVEIRA	PRODUÇÃO MULTIMÍDIA	Tecnológico	A00	590,56	Excluído(a) por não realizar Pré-Cadastro
Milagres	21****879330	GABRIELA MARIA DOS SANTOS SILVA	PRODUÇÃO MULTIMÍDIA	Tecnológico	A00	586,54	Excluído(a) por não realizar Pré-Cadastro
Milagres	21****687787	MAIARA SILVA TOMAZELI	PRODUÇÃO MULTIMÍDIA	Tecnológico	A00	583,84	Excluído(a) por não realizar Pré-Cadastro
Milagres	21****197896	MARIA JORDANIA DA SILVA FERREIRA	PRODUÇÃO MULTIMÍDIA	Tecnológico	A00	581,48	Deferido
Milagres	21****517560	INGRITH VARELA DA SILVA	PRODUÇÃO MULTIMÍDIA	Tecnológico	A00	576,9	Deferido
Milagres	21****644538	MATHEUS CAIQUE SIMPLICIO DE LIMA	PRODUÇÃO MULTIMÍDIA	Tecnológico	A00	571,64	Excluído(a) por não realizar Pré-Cadastro
Milagres	21****382519	RENAN VILHENA FREIRE	PRODUÇÃO MULTIMÍDIA	Tecnológico	A00	564,14	Deferido
Milagres	21****421008	DAVID KAMEL PEREIRA MIRANDA	PRODUÇÃO MULTIMÍDIA	Tecnológico	A00	563,98	Indeferido
Milagres	21****527148	EDUARDA EMMY SILVA NUNES	PRODUÇÃO MULTIMÍDIA	Tecnológico	A00	561,62	Indeferido
Milagres	21****511059	LARISSA INGRID DE AMORIM FERINO	PRODUÇÃO MULTIMÍDIA	Tecnológico	L01	560,3	Excluído(a) por não realizar Pré-Cadastro
Milagres	21****262824	GABRIELA FREIRE FREITAS	PRODUÇÃO MULTIMÍDIA	Tecnológico	L02	586,2	Excluído(a) por não realizar Pré-Cadastro



Ministério da Educação  
Universidade Federal do Cariri

Milagres	21****723338	IAGO LUIZ DE SOUZA AQUINO COSTA	PRODUÇÃO MULTIMÍDIA	Tecnológico	L02	585,16	Excluído(a) por não realizar Pré-Cadastro
Milagres	21****246709	THIAGO JOVENTINO CARVALHO	PRODUÇÃO MULTIMÍDIA	Tecnológico	L02	566,16	Indeferido
Milagres	21****454495	IZABELLY DANTAS DA SILVA	PRODUÇÃO MULTIMÍDIA	Tecnológico	L02	547,78	Indeferido
Milagres	21****479826	NAZIA BARBARA DE JESUS	PRODUÇÃO MULTIMÍDIA	Tecnológico	L02	543,6	Deferido
Milagres	21****573644	HELTON PEREIRA NAPOLEAO	PRODUÇÃO MULTIMÍDIA	Tecnológico	L05	604,06	Excluído(a) por não realizar Pré-Cadastro
Milagres	21****722068	VANESSA DE SOUSA RODRIGUES	PRODUÇÃO MULTIMÍDIA	Tecnológico	L06	602,94	Excluído(a) por não realizar Pré-Cadastro
Milagres	21****810190	VITORIA ISABELA PEREIRA SENA	PRODUÇÃO MULTIMÍDIA	Tecnológico	L06	565,98	Excluído(a) por não realizar Pré-Cadastro
Milagres	21****431448	ANA MARIA DE ANDRADE MENESES	PRODUÇÃO MULTIMÍDIA	Tecnológico	L06	543,74	Indeferido
Milagres	21****358873	WANDESON BATISTA TAVARES	PRODUÇÃO MULTIMÍDIA	Tecnológico	L06	529,1	Indeferido
Missão Velha	21****537130	JULIANA DA SILVA SOUSA	PRODUÇÃO MULTIMÍDIA	Tecnológico	A00	635,92	Indeferido
Missão Velha	21****117229	BARBARA PALHARES PIRES	PRODUÇÃO MULTIMÍDIA	Tecnológico	A00	635,18	Excluído(a) por não realizar Pré-Cadastro
Missão Velha	21****366611	CICERO LEANDRO LOPES RUFINO	PRODUÇÃO MULTIMÍDIA	Tecnológico	A00	606,14	Deferido
Missão Velha	21****418967	CESAR AUGUSTO VILALTA	PRODUÇÃO MULTIMÍDIA	Tecnológico	A00	602,76	Excluído(a) por não realizar Pré-Cadastro
Missão Velha	21****812723	VANESSA DE OLIVEIRA ALVES	PRODUÇÃO MULTIMÍDIA	Tecnológico	A00	597,02	Deferido
Missão Velha	21****582217	ANDRE ALVES DE MORAIS	PRODUÇÃO MULTIMÍDIA	Tecnológico	A00	589,06	Indeferido
Missão Velha	21****748660	DALILA DA SILVA FEITOSA	PRODUÇÃO MULTIMÍDIA	Tecnológico	A00	580,16	Indeferido
Missão Velha	21****784145	CAMILA DE OLIVEIRA CALISTA	PRODUÇÃO MULTIMÍDIA	Tecnológico	A00	577,74	Excluído(a) por não realizar Pré-Cadastro
Missão Velha	21****030875	FRANCISCO EBERT DE ARAUJO GOMES	PRODUÇÃO MULTIMÍDIA	Tecnológico	A00	570,72	Excluído(a) por não realizar Pré-Cadastro
Missão Velha	21****909757	KERCINY SANTOS PEREIRA	PRODUÇÃO MULTIMÍDIA	Tecnológico	A00	570,42	Excluído(a) por não realizar Pré-Cadastro
Missão Velha	21****702914	EVA EMANUELLE DA SILVA MOURA	PRODUÇÃO MULTIMÍDIA	Tecnológico	A00	570,32	Indeferido
Missão Velha	21****315666	GABRIELE SILVA FREITAS	PRODUÇÃO MULTIMÍDIA	Tecnológico	A00	569	Excluído(a) por não realizar Pré-Cadastro
Missão Velha	21****060362	NAILA DE SOUSA PEREIRA	PRODUÇÃO MULTIMÍDIA	Tecnológico	A00	568,98	Excluído(a) por não realizar Pré-Cadastro
Missão Velha	21****706162	ISMAEL DA SILVA DE SOUZA	PRODUÇÃO MULTIMÍDIA	Tecnológico	A00	568,28	Excluído(a) por não realizar Pré-Cadastro
Missão Velha	21****046981	PRISCILA RAVELI DOS SANTOS	PRODUÇÃO MULTIMÍDIA	Tecnológico	A00	562,92	Indeferido
Missão Velha	21****903640	WILLIAN DA SILVA GONDIM	PRODUÇÃO MULTIMÍDIA	Tecnológico	A00	560,76	Indeferido
Missão Velha	21****056902	MANUELLA BANDEIRA LESSA	PRODUÇÃO MULTIMÍDIA	Tecnológico	L01	588,66	Excluído(a) por não realizar Pré-Cadastro





Ministério da Educação  
Universidade Federal do Cariri

Missão Velha	21****581999	JAQUELINE SOUSA DA SILVA	PRODUÇÃO MULTIMÍDIA	Tecnológico	L02	576,34	Excluído(a) por não realizar Pré-Cadastro
Missão Velha	21****448256	PEDRO HENRIQUE DE FREITAS BEM	PRODUÇÃO MULTIMÍDIA	Tecnológico	L02	568,68	Excluído(a) por não realizar Pré-Cadastro
Missão Velha	21****937907	LARISSA SIQUEIRA DOS SANTOS	PRODUÇÃO MULTIMÍDIA	Tecnológico	L02	541,84	Excluído(a) por não realizar Pré-Cadastro
Missão Velha	21****186976	JOAO GUILHERME ROQUE DE LIMA SOARES	PRODUÇÃO MULTIMÍDIA	Tecnológico	L02	509,72	Excluído(a) por não realizar Pré-Cadastro
Missão Velha	21****404694	MATHEUS DA PAZ PINHEIRO	PRODUÇÃO MULTIMÍDIA	Tecnológico	L02	508,38	Excluído(a) por não realizar Pré-Cadastro
Missão Velha	21****663036	LARISSA FERREIRA PONTES	PRODUÇÃO MULTIMÍDIA	Tecnológico	L05	580,46	Indeferido
Missão Velha	21****833196	DENISE KARINA MARTINS DA COSTA	PRODUÇÃO MULTIMÍDIA	Tecnológico	L06	552,78	Excluído(a) por não realizar Pré-Cadastro
Missão Velha	21****194349	KALINE SANTANA DE OLIVEIRA	PRODUÇÃO MULTIMÍDIA	Tecnológico	L06	551,68	Excluído(a) por não realizar Pré-Cadastro
Missão Velha	21****500186	MARIA APARECIDA DE SOUSA SANTOS	PRODUÇÃO MULTIMÍDIA	Tecnológico	L06	534,4	Indeferido
Missão Velha	21****106447	JOSE FAGNER FERREIRA DA SILVA	PRODUÇÃO MULTIMÍDIA	Tecnológico	L06	530,78	Indeferido
Missão Velha	21****464700	MARIA IVONECIA DO NASCIMENTO ROSEO	PRODUÇÃO MULTIMÍDIA	Tecnológico	L10	482,78	Excluído(a) por não realizar Pré-Cadastro
Missão Velha	21****349923	MARIA FURTADO DE SOUZA	PRODUÇÃO MULTIMÍDIA	Tecnológico	L13	538,54	Indeferido
Santana do Cariri	21****941404	EDUARDO CANDIDO BRUNO	PRODUÇÃO MULTIMÍDIA	Tecnológico	A00	682,14	Excluído(a) por não realizar Pré-Cadastro
Santana do Cariri	21****282599	VITOR HENRIQUE DA SILVA REIS	PRODUÇÃO MULTIMÍDIA	Tecnológico	A00	628,76	Deferido
Santana do Cariri	21****060852	YURI MARQUES RIBEIRO	PRODUÇÃO MULTIMÍDIA	Tecnológico	A00	618,68	Indeferido
Santana do Cariri	21****051138	FRANCISCA ALANE ARAUJO DOS REIS	PRODUÇÃO MULTIMÍDIA	Tecnológico	A00	598,02	Indeferido
Santana do Cariri	21****810423	FRANCISCO DE FREITAS GONCALVES	PRODUÇÃO MULTIMÍDIA	Tecnológico	A00	594,52	Indeferido
Santana do Cariri	21****021657	ANTHONNY SERGYO DUARTE SOUSA	PRODUÇÃO MULTIMÍDIA	Tecnológico	A00	592,36	Indeferido
Santana do Cariri	21****042142	ANA EDNA FEITOSA ALVES	PRODUÇÃO MULTIMÍDIA	Tecnológico	A00	586,98	Indeferido
Santana do Cariri	21****245336	LUCAS GABRIEL LINDOLPHO ROCHA	PRODUÇÃO MULTIMÍDIA	Tecnológico	A00	582,04	Excluído(a) por não realizar Pré-Cadastro
Santana do Cariri	21****497493	ESPEDITO ROBSON DA SILVA MUNIZ	PRODUÇÃO MULTIMÍDIA	Tecnológico	A00	578,2	Excluído(a) por não realizar Pré-Cadastro
Santana do Cariri	21****804672	NATIELLY COSTA DE SOUZA	PRODUÇÃO MULTIMÍDIA	Tecnológico	A00	575,4	Excluído(a) por não realizar Pré-Cadastro
Santana do Cariri	21****081925	LUCCA RENE GOMES DO AMARAL	PRODUÇÃO MULTIMÍDIA	Tecnológico	A00	573,94	Deferido
Santana do Cariri	21****606045	GLEICIANY SOARES DA SILVA	PRODUÇÃO MULTIMÍDIA	Tecnológico	A00	573,6	Excluído(a) por não realizar Pré-Cadastro
Santana do Cariri	21****477604	GIOVANA CANCIO PEREIRA	PRODUÇÃO MULTIMÍDIA	Tecnológico	A00	570,56	Excluído(a) por não realizar Pré-Cadastro



Ministério da Educação  
Universidade Federal do Cariri

Santana do Cariri	21****048264	ALEXANDRE NUNES OLEGARIO	PRODUÇÃO MULTIMÍDIA	Tecnológico	A00	570,48	Excluído(a) por não realizar Pré-Cadastro
Santana do Cariri	21****329882	CARLOS VALTER DA SILVA JUNIOR	PRODUÇÃO MULTIMÍDIA	Tecnológico	A00	565,64	Indeferido
Santana do Cariri	21****890396	LILIANE PINHEIRO DA SILVA	PRODUÇÃO MULTIMÍDIA	Tecnológico	A00	564,12	Deferido
Santana do Cariri	21****020769	RAFAEL ALVES NICOLAU	PRODUÇÃO MULTIMÍDIA	Tecnológico	L01	590,48	Indeferido
Santana do Cariri	21****677909	THALITA VERAS PAULO	PRODUÇÃO MULTIMÍDIA	Tecnológico	L02	596,84	Excluído(a) por não realizar Pré-Cadastro
Santana do Cariri	21****493117	MARIA EDUARDA MARTINS DE OLIVEIRA	PRODUÇÃO MULTIMÍDIA	Tecnológico	L02	543,22	Excluído(a) por não realizar Pré-Cadastro
Santana do Cariri	21****832815	BARBARA APARECIDA SOARES FELIX	PRODUÇÃO MULTIMÍDIA	Tecnológico	L02	534,34	Deferido
Santana do Cariri	21****854119	LUANE EDUARDO DE LIMA	PRODUÇÃO MULTIMÍDIA	Tecnológico	L02	531,16	Excluído(a) por não realizar Pré-Cadastro
Santana do Cariri	21****492538	MARIA APARECIDA DA SILVA	PRODUÇÃO MULTIMÍDIA	Tecnológico	L02	505,64	Deferido
Santana do Cariri	21****424142	BRUNO VINICIUS DOS SANTOS MARTINS	PRODUÇÃO MULTIMÍDIA	Tecnológico	L05	574,84	Excluído(a) por não realizar Pré-Cadastro
Santana do Cariri	21****114960	ALINE ADRIELLY SILVA DE LIMA	PRODUÇÃO MULTIMÍDIA	Tecnológico	L06	587,66	Excluído(a) por não realizar Pré-Cadastro
Santana do Cariri	21****633969	ELANY SILVA FORTES	PRODUÇÃO MULTIMÍDIA	Tecnológico	L06	556,8	Excluído(a) por não realizar Pré-Cadastro
Santana do Cariri	21****142375	MARCELIA ALVES RIBEIRO	PRODUÇÃO MULTIMÍDIA	Tecnológico	L06	510,86	Excluído(a) por não realizar Pré-Cadastro
Santana do Cariri	21****268757	MAIARA PEREIRA DANTAS	PRODUÇÃO MULTIMÍDIA	Tecnológico	L06	502,62	Excluído(a) por não realizar Pré-Cadastro
Santana do Cariri	21****965321	JAQUELINE AGOSTINHO DOS SANTOS	PRODUÇÃO MULTIMÍDIA	Tecnológico	L14	443,04	Excluído(a) por não comparecer à heteroidentificação





Ministério da Educação  
Universidade Federal do Cariri

## EDITAL Nº 06/2022 SELEÇÃO DE ESTUDANTES PARA O PET CURSO DE ADMINISTRAÇÃO

A Tutoria do Programa de Educação Tutorial do Curso de Bacharelado em Administração (PET Administração) da Universidade Federal do Cariri – UFCA, no uso de suas atribuições legais, tendo em vista as disposições contidas no Anexo II da Resolução N.º 01/2014/CONSUP, de 30 de janeiro de 2014, torna público, para conhecimento dos interessados, que se encontram abertas as inscrições para bolsistas e voluntários.

### 1. DO NÚMERO DE VAGAS

A partir de 15 de agosto de 2022 estará aberta a seleção para o PET de Administração. Serão 4 (quatro) vagas para petianos bolsistas e 2 (duas) vagas para petianos voluntários, para início em 1º de outubro de 2022. Os estudantes selecionados até o número total de vagas poderão ocupar a vaga de bolsista ou voluntária, com a condição de serem classificados com a nota mínima de 7 durante as etapas do processo seletivo, obedecendo a classificação para concessão, de acordo com a disponibilidade orçamentária da UFCA.

#### 1.1 Da Vaga para Bolsista

Os estudantes selecionados receberão, cada um, mensalmente uma bolsa no valor de R\$ 400,00 (quatrocentos reais).

#### 1.2 Da Vaga para Voluntário(a)

Os classificados como petianos voluntários serão convidados a assumir suas vagas respeitando a ordem das notas do resultado final. Caso aconteça a recusa do primeiro selecionado e classificado para a vaga de petiano voluntário, este perderá sua posição na classificação e será excluído do processo seletivo, incluindo a exclusão do mesmo para o cadastro de reserva.

Caso aconteça a desistência de algum petiano remunerado, será prioritariamente chamado a assumir os que tenham aceitado a convocação para a vaga de petiano voluntário. Dessa forma, a chamada levará em consideração a pontuação obtida na avaliação de desempenho.

#### 1.3 Cadastro de Reserva

Aqueles que preencherem os requisitos da seção 3 deste edital, mas não ingressarem imediatamente no PETADM–UFCA, constituirão o cadastro de reserva, válido até março de 2023, de acordo com a classificação deste edital.

### 2. DO PROFESSOR TUTOR

A Tutora do PETADM-UFCA, Professora Dra. Ingrid Mazza (<http://lattes.cnpq.br/7843492653468102>) junto com a Cotutora Professora Dra. Jesuína Maria Pereira Ferreira (<http://lattes.cnpq.br/4816513785530088>) coordenarão este processo seletivo, estando à frente da comissão de seleção que será apresentada no item 5.1.

### 3. DOS PRÉ-REQUISITOS

#### 3.1 Pré-requisitos para Inscrição no Processo de Seleção

Para inscrever-se no processo de seleção de bolsistas e voluntários para o PETADM-UFCA 2022, o candidato deve preencher os seguintes pré-requisitos:

3.1.1 Estar devidamente matriculado no Curso de Administração da Universidade Federal do Cariri, com status ativo.

3.1.2 Apresentar Média de Conclusão (MC) Individual superior ou igual a 7 (sete). Nos casos de alunos matriculados no primeiro semestre do curso de graduação, que participarão da seleção, será considerado MC igual a 7 (sete), para contagem no processo seletivo;



3.1.3 Não ter reprovação por nota nos componentes curriculares cursados nos últimos dois semestres letivos;  
3.1.4 Não ter reprovação por falta nos componentes curriculares cursados;  
3.1.5 Ter disponibilidade de pelo menos 20h/semana, especificamente das 14h às 18h, para atividades do PETADM-UFCA.

3.1.6 Não estar desenvolvendo atividades como estágios e/ou trabalho em outras organizações.

3.2 Pré-Requisitos para o Ingresso no Programa de Educação Tutorial

Além dos pré-requisitos necessários para inscrição do candidato da UFCA no processo seletivo, apresentados na subseção 3.1, o candidato deve preencher, cumulativamente, os seguintes pré-requisitos:

3.2.1 Ter participado e ter sido aprovado em todas as etapas do processo de seleção relacionado neste edital;

3.2.2. Não acumular qualquer outra modalidade de bolsa concedida através da UFCA ou vinculada a órgãos públicos municipais, estaduais ou federais e nem empresas privadas.

3.2.3 Assinar o termo de compromisso de bolsista ou voluntário do PETADM-UFCA;

3.2.4 Possuir ou abrir conta corrente, para o recebimento da bolsa, em caso de bolsista.

#### 4. DA INSCRIÇÃO NO PROCESSO DE SELEÇÃO

##### 4.1 Período e Local de Inscrição

A inscrição será realizada via internet, através do endereço eletrônico <http://petadm.ufca.edu.br/> e pelas redes sociais do Programa (Facebook: [www.facebook.com/petadmufca](http://www.facebook.com/petadmufca) e Instagram: <https://www.instagram.com/petadm.ufca/>) no período de 15 a 28 de agosto de 2022.

##### 4.2 Documentos para a Inscrição

Para a inscrição será necessário entregar os seguintes documentos:

- Preenchimento do Formulário de Inscrição através do link: <https://forms.office.com/r/nPHdtj1bDS>
- Anexar no Formulário de Inscrição o Histórico Acadêmico da UFCA.

#### 5. DO PROCESSO DE SELEÇÃO

##### 5.1 Comissão de Acompanhamento

A comissão de acompanhamento será composta pela Tutora Profa. Dra. Ingrid Mazza, pela Cotutora Profa. Dra. Jesuína Maria Pereira Ferreira e pelo Prof. Dr. Alexandre Araújo Cavalcante Soares, além da bolsista do PET, Maria Alves Silva.

##### 5.2 Etapas do Processo de Seleção

O processo de seleção de bolsistas e voluntários para o PETADM-UFCA será composto por 4 etapas, com pesos diferentes e especificados a seguir:

Etapa 1 – Homologação das Inscrições: Etapa classificatória e eliminatória que constará da avaliação da documentação de cada candidato conforme requisitos apresentados na subseção 3.1 e 4.2 deste edital, pelos membros da comissão de seleção. As inscrições homologadas serão divulgadas no decorrer do dia 31 de agosto de 2022 no endereço eletrônico <http://petadm.ufca.edu.br/> e nas redes sociais do Programa (Facebook: [www.facebook.com/petadmufca](http://www.facebook.com/petadmufca) e Instagram: <https://www.instagram.com/petadm.ufca/>).

Etapa 2 - Carta de Intenção: Etapa classificatória e eliminatória, a qual deve ser realizada durante o período de inscrições (até 23h59min do dia 28 de agosto). Consiste em redigir uma carta de intenção do porquê você, candidato, deveria ser o escolhido para entrar no programa. Ressalta-se que, quanto mais conhecimento tiver acerca do núcleo e o curso, melhor avaliado será. A referida carta deverá ser enviada no ato da inscrição, de forma digital e em PDF. As cartas em que forem constatadas plágio ou fora das observações descritas serão desclassificadas. Ela deve ser nomeada da seguinte forma: SEU NOME - Carta de Intenção - Processo Seletivo 2022.2. Esta etapa tem peso 1.

Etapa 3 - Elaboração e entrega do projeto: Etapa classificatória e eliminatória, a qual deve ser entregue até 23h59min do dia 28 de agosto de 2022. Nesta etapa, cada candidato deverá fazer um resumo de um projeto de acordo com o modelo disponibilizado no Anexo I, do presente edital. O seguinte projeto deverá ser enviado



Ministério da Educação  
Universidade Federal do Cariri

no ato da inscrição, de forma digital, em PDF. O Projeto em que for constatado plágio ou fora das observações descritas no modelo será desclassificado. Esta etapa tem peso 1.

Etapa 4 - Entrevista e apresentação do projeto: Etapa classificatória e eliminatória, na qual será realizada uma entrevista pela comissão de seleção com duração de até 45 minutos a partir das 14h, presencialmente, com local a definir, que terá sua realização nos dias 02, 05 e 06 de setembro de 2022. Os horários das entrevistas e apresentação do Projeto (solicitado na Etapa 3) serão pré-estabelecidos para cada candidato e divulgados, através do endereço de e-mail, no endereço eletrônico <http://petadm.ufca.edu.br/> e nas redes sociais do Programa (Facebook: [www.facebook.com/petadmufca](http://www.facebook.com/petadmufca) e Instagram: <https://www.instagram.com/petadm.ufca/> ). Esta etapa tem peso 2.

### 5.3 Resultados e Classificação

Nas etapas 2, 3 e 4 as notas poderão variar de zero a dez para cada candidato. A classificação final será a média aritmética e a consideração dos pesos de cada etapa (carta de intenção, elaboração e entrega do projeto e a entrevista). Sendo assim, a classificação dos candidatos para preenchimento das vagas será determinada por ordem decrescente das médias finais obtidas. Serão eliminados os candidatos que não atingirem a média equivalente a sete (7), no conjunto das notas.

### 5.4 Resultado Final

O resultado final será apresentado no decorrer do dia 12 de Setembro, no endereço eletrônico <http://petadm.ufca.edu.br/> e nas redes sociais do Programa (Facebook: [www.facebook.com/petadmufca](http://www.facebook.com/petadmufca) e Instagram: <https://www.instagram.com/petadm.ufca/> ).

## 6. DO CRONOGRAMA

O processo de Seleção seguirá o seguinte cronograma:

FASE	DATA
Lançamento do edital	15 de Agosto
Período de Inscrição	15 a 28 de Agosto
Envio da carta de intenção e Projeto	15 a 28 de Agosto
Divulgação das Inscrições Homologadas	31 de Agosto
Entrevista e apresentação do Projeto	02, 05 e 06 de Setembro
Divulgação dos Resultados	12 de Setembro
Assinatura do Termo de Compromisso	26 de Setembro
Início das Atividades	1º. de Outubro

A Comissão de Seleção se reserva o direito de modificar as datas do cronograma caso surjam motivos relevantes, comprometendo-se a dar ciência sobre as eventuais mudanças, em tempo hábil, a todos os candidatos inscritos neste processo de seleção, através do endereço eletrônico <http://petadm.ufca.edu.br/> e nas redes sociais do Programa (Facebook: [www.facebook.com/petadmufca](http://www.facebook.com/petadmufca) e Instagram: <https://www.instagram.com/petadm.ufca/> ).

## 7. DAS PRINCIPAIS ATRIBUIÇÕES DOS BOLSISTAS E VOLUNTÁRIOS

Uma vez admitido no PET Administração, os estudantes deverão cumprir, a partir da assinatura do termo de compromisso, as seguintes obrigações:

- Dedicar-se exclusivamente às atividades do PETADM-UFCA com carga horária de 20 horas semanais (das 14h às 18h);
- Zelar pela qualidade acadêmica do PETADM-UFCA;
- Participar de todas as atividades programadas pela equipe de tutoria do PETADM-UFCA;



Ministério da Educação  
Universidade Federal do Cariri

- d. Manter bom rendimento no Curso de Administração, com MC igual ou superior a 7 e tendo no máximo uma reprovação por nota, vetado qualquer reprovação por frequência;
- e. Publicar ou apresentar, em evento de natureza científica, no mínimo 1 (um) trabalho acadêmico por ano, individualmente ou em grupo;
- f. Fazer referência à sua condição de bolsista ou voluntário do PETADM-UFCA nas publicações e trabalhos elaborados e/ou apresentados;
- g. Cumprir todas as exigências estabelecidas no Termo de Compromisso do Bolsista ou Voluntário PET Administração;
- h. Não acumular qualquer outra modalidade de bolsa concedida através da UFCA ou vinculado a órgãos públicos municipais, estaduais ou federais e/ou empresas privadas.

#### 8. DISPOSIÇÕES GERAIS

As dúvidas decorrentes do Processo Seletivo deste edital poderão ser sanadas mediante envio de e-mail para [petadm.ccsa@ufca.edu.br](mailto:petadm.ccsa@ufca.edu.br), com assunto: Processo Seletivo 2022.2. Os casos omissos a este edital serão analisados e julgados pela Comissão de Seleção.

#### 9. ANEXOS

Anexo I - Modelo do Projeto a ser enviado como parte do Processo Seletivo 2022.2: [https://universidadefe957-my.sharepoint.com/:w:/g/personal/petadm\\_ccsa\\_ufca\\_edu\\_br/ER4OMSjY2sxHjOWKW6DT0WQB-BoempTw0E8SAYE3d5lbw?e=K1Hfil](https://universidadefe957-my.sharepoint.com/:w:/g/personal/petadm_ccsa_ufca_edu_br/ER4OMSjY2sxHjOWKW6DT0WQB-BoempTw0E8SAYE3d5lbw?e=K1Hfil)

Anexo II – Modelo pronto de um dos nossos Projetos do ano anterior: Projeto GuiaMe PET 2021 .docx.pdf

Juazeiro do Norte/CE, 08 de agosto de 2022

Prof<sup>a</sup>. Dra. Ingrid Mazza  
Tutora do PETADM – UFCA



Ministério da Educação  
Universidade Federal do Cariri

PROCESSO SELETIVO SISU 2022.1  
(Semestre Letivo 2022.1)

EDITAL Nº 01/2022/PROGRAD/UFCA

RESULTADO DA SOLICITAÇÃO PRESENCIAL DE MATRÍCULA DA 2ª LISTA DE RECLASSIFICAÇÕES DO SISU  
2022.1

A Pró-Reitoria de Graduação divulga o Resultado da Solicitação Presencial de Matrícula da 2ª Lista de Reclassificações do SISU 2022.1, realizada nos dias 05 e 08 agosto de 2022.

Os candidatos reclassificados com solicitação presencial de matrícula DEFERIDA constarão como MATRICULADOS neste resultado, devendo aguardar o início do período letivo 2022.1. Nos Campi de Brejo Santo, Crato e Juazeiro do Norte as aulas estão previstas para iniciarem em 15 de agosto de 2022 e no Campus de Barbalha em 19 de setembro do corrente ano.

Em cumprimento à determinação do item 15.1.2.2. do Edital Nº 01/2022/PROGRAD/UFCA, o candidato (ou seu representante legal) que não compareceu ou não apresentou toda a documentação original exigida nos termos do Edital, até o término do período de solicitação presencial de matrícula, foi excluído do processo seletivo SiSU 2022.1.

“15.1.2.2. Caso o candidato ou seu representante legal não compareça ou não apresente toda a documentação original, até o término do período de matrícula presencial, será excluído do processo seletivo correspondente, não cabendo recur-so.”

Os interessados poderão obter informações adicionais pelo correio eletrônico: [si-su@ufca.edu.br](mailto:si-su@ufca.edu.br), nos dias úteis, nos horários das 8h às 12h e das 13h às 17h.

Juazeiro do Norte-CE, 11 de agosto de 2022.

EDSON OTONIEL DA SILVA  
Pró-Reitor de Graduação em Exercício  
Universidade Federal do Cariri



Ministério da Educação  
Universidade Federal do Cariri

ENEM	NOME	CURSO	GRAU	MOD	NOTA	SITUAÇÃO	REM.
21****358641	PEDRO HENRIQUE DE OLIVEIRA SARAIVA	ADMINISTRAÇÃO	Bacharelado	A00	604,57	Matriculado(a)	
21****680579	ANA KAROLINA FREITAS SALVIANO	ADMINISTRAÇÃO	Bacharelado	L01	598,01	Excluído(a) por não realizar matrícula presencial	L10
21****273007	WELLINGTON ALVES DE SOUZA CALIXTO	ADMINISTRAÇÃO	Bacharelado	L05	522,1	Matriculado(a)	L13
21****158909	ANTONIO ALDIZIO NUNES	ADMINISTRAÇÃO	Bacharelado	L06	571,66	Excluído(a) por não realizar matrícula presencial	L14
21****636515	DOUGLAS BRUNO DA SILVA BARRETO	ADMINISTRAÇÃO PÚBLICA E GESTÃO SOCIAL	Bacharelado	A00	528,7	Matriculado(a)	
21****291845	ARTHUR ANTUNES FERNANDES DE MACEDO	ADMINISTRAÇÃO PÚBLICA E GESTÃO SOCIAL	Bacharelado	A00	527,15	Matriculado(a)	
21****884644	GUILHERME WESLEY MONTEIRO PEREIRA	ADMINISTRAÇÃO PÚBLICA E GESTÃO SOCIAL	Bacharelado	A00	515,29	Matriculado(a)	
21****344568	KALLINY ROBERTA LIMA VIEIRA	ADMINISTRAÇÃO PÚBLICA E GESTÃO SOCIAL	Bacharelado	L01	503,9	Matriculado(a)	
21****468356	DOUGLAS JOSE CORREIA LIMA	AGRONOMIA	Bacharelado	A00	423,66	Matriculado(a)	
21****926087	ANTONIO MARCOS SIRINO	AGRONOMIA	Bacharelado	A00	411,61	Matriculado(a)	L02
21****374373	BRUNO GONCALVES NOBRE	AGRONOMIA	Bacharelado	A00	409,63	Matriculado(a)	L05
21****438571	CICERO NATAN MORAIS PINHEIRO	CIÊNCIA DA COMPUTAÇÃO	Bacharelado	A00	677,1	Matriculado(a)	
21****149139	ROBERTA JAMILY DE SOUSA COSTA	CIÊNCIAS CONTÁBEIS	Bacharelado	A00	598,81	Matriculado(a)	
21****230524	JONAS FELIX FARIAS	CIÊNCIAS CONTÁBEIS	Bacharelado	A00	595,44	Excluído(a) por não realizar matrícula presencial	
21****446161	JANDERSON GONDIM DE OLIVEIRA	CIÊNCIAS CONTÁBEIS	Bacharelado	L01	557,43	Excluído(a) por não realizar matrícula presencial	L02
21****191550	CLARISSE LINO DA SILVA	CIÊNCIAS CONTÁBEIS	Bacharelado	L01	546,74	Matriculado(a)	L10
21****006590	MARIA NOELIA OLIVEIRA DANTAS	ENGENHARIA CIVIL	Bacharelado	A00	567,17	Matriculado(a)	
21****530525	MARIA NATANAELY MARCENA SANTOS	ENGENHARIA DE MATERIAIS	Bacharelado	A00	435,7	Matriculado(a)	
21****388374	DALISSON FELICIO DE OLIVEIRA	FILOSOFIA	Bacharelado	A00	511,81	Matriculado(a)	L05
21****782486	CAROLINA MARIA DA SILVA	FILOSOFIA	Licenciatura	A00	484,08	Matriculado(a)	
21****504384	JOSE MARCOS DE OLIVEIRA GONSALVES	FILOSOFIA	Licenciatura	A00	436,61	Matriculado(a)	L01
21****471409	ROBSON RICARTO DA SILVA	JORNALISMO	Bacharelado	L06	497,32	Excluído(a) por não realizar matrícula presencial	L14
21****572264	ISABELLE ROCHA OLIVEIRA	MEDICINA	Bacharelado	A00	784,09	Excluído(a) por não realizar matrícula presencial	
21****191608	IGOR BARBOSA MENDES	MEDICINA	Bacharelado	A00	784,01	Matriculado(a)	
21****123358	LUAN SOUSA TAVARES	MEDICINA VETERINÁRIA	Bacharelado	A00	643,54	Excluído(a) por não realizar matrícula presencial	



Ministério da Educação  
Universidade Federal do Cariri

## EDITAL Nº 01/2022/PROGRAD/UFCA

### 3ª LISTA DE RECLASSIFICAÇÕES DO SISU 2022.1

A Pró-Reitoria de Graduação divulga a 3ª Lista de Reclassificações de candidatos com solicitação deferida na 1ª Convocação de Lista de Espera do SiSU 2022.1.

Nesta lista, foram reclassificados os candidatos suplentes aptos a preencher: I) vagas remanejadas já disponíveis, isto é, aquelas que não puderam ser preenchidas por candidatos da modalidade original (conforme item 5. do Edital Nº 01/2022/PROGRAD/UFCA); II) vagas remanescentes por exclusão na fase de solicitação presencial de matrícula ou por cancelamento de matrícula, devido a desistências ou a renovação de programa.

Os candidatos aqui listados (ANEXO IV) passam a ser considerados “RECLASSIFICADOS” e, em cumprimento ao item 15.1.2. do EDITAL 01/2022/PROGRAD/UFCA, deverão comparecer para SOLICITAÇÃO PRESENCIAL DE MATRÍCULA, nos dias 17 e 18 de agosto de 2022, exclusivamente nos locais e horários estabelecidos nas tabelas do ANEXO I desta reclassificação, munidos das documentações originais relacionadas no ANEXOS II e III, enviadas nas etapas on-line de pré-cadastro e recurso da 1ª Lista de Espera do SiSU 2022.1, sob pena de exclusão do processo seletivo.

A solicitação presencial de matrícula poderá ser feita por procuração específica para este fim, desde que assinada pelo candidato. A procuração original e cópia de documento de identificação oficial com foto do procurador ficarão retidas.

Não há necessidade da procuração ter firma reconhecida em cartório desde que o reconhecimento possa ser feito pelo agente administrativo, confrontando a assinatura do candidato/signatário com aquela constante no seu documento de identificação oficial com foto. Se houver divergência entre as assinaturas (da procuração e do documento de identificação), a autenticação não será feita pelo agente administrativo e deverá ser reconhecida firma em cartório.

Caso o candidato seja menor de 18 anos a solicitação de matrícula poderá ser feita por ele mesmo ou por seus pais (mediante apresentação do documento oficial com foto) ou por responsável legal (mediante apresentação da documentação comprobatória da representação legal) entregue(s) em fotocópia(s) autenticada(s) ou em fotocópia(s) simples, e neste caso, com os respectivos documentos originais para conferência e validação, sem necessidade de procuração. As cópias das documentações comprobatórias da representação legal ficarão retidas.

Ressaltamos que caso o candidato ou seu representante legal não compareça ou não apresente toda a documentação original anexada durante o pré-cadastro e recurso (prescritas nos ANEXOS II e III desta reclassificação), até o término do período de solicitação presencial de matrícula, será excluído do processo seletivo correspondente, não cabendo recurso, e a vaga será preenchida por candidato suplente, se houver. “15.1.2.2. Caso o candidato ou seu representante legal não compareça ou não apresente toda a documentação original, até o término do período de matrícula presencial, será excluído do processo seletivo correspondente, não cabendo recurso.”

Os candidatos reclassificados com solicitação presencial de matrícula DEFERIDA serão considerados matriculados e constarão como tal no resultado desta convocação, devendo aguardar o início do período letivo 2022.1. Nos Campi de Brejo Santo, Crato e Juazeiro do Norte as aulas estão previstas para iniciarem em 15 de agosto de 2022 e no Campus de Barbalha em 19 de setembro do corrente ano.

Orientamos que os candidatos que enviaram no pré-cadastro ou recurso on-line, declaração ou certidão de conclusão do ensino médio presente, durante a solicitação presencial de matrícula, o certificado ou o diploma original.

Por se tratar de procedimento de caráter eminentemente presencial, recomenda-se a observância dos cuidados preventivos como uso de máscaras, higienização, durante a solicitação presencial de matrícula.





Ministério da Educação  
Universidade Federal do Cariri

Os candidatos poderão obter orientações adicionais e atualizações acerca do procedimento de solicitação presencial de matrícula pelo correio eletrônico: [sisu@ufca.edu.br](mailto:sisu@ufca.edu.br), nos dias úteis, nos horários das 8h às 12h e das 13h às 17h.

Na tabela de reclassificados, os campos têm o seguinte significado:

- ETAPA: corresponde à etapa, isto é, à convocação do SiSU na UFCA, edição 2022.1. O valor “1LE” significa 1ª Convocação de Lista de Espera.
- ENEM: nº de inscrição do candidato
- NOME: nome do candidato
- CURSO: curso da UFCA escolhido pelo candidato
- GRAU: formação correspondente ao curso
- MOD.: modalidade de concorrência do candidato
- NOTA: nota final do candidato
- SITUAÇÃO: situação mais recente do candidato no processo seletivo
- REM.: modalidade original da vaga remanejada para o candidato, quando for o caso.

Juazeiro do Norte-CE, 15 de agosto de 2022.

Rodolfo Jakov Saraiva Lôbo  
Pró-Reitor de Graduação  
Universidade Federal do Cariri





Ministério da Educação  
Universidade Federal do Cariri

ANEXO I:  
CRONOGRAMA

CAMPUS: BARBALHA (Rua Divino Salvador, 284, Bairro Centro, Barbalha - CE)		
CURSO	LOCAL	DATAS E HORÁRIOS
Medicina	Sala 02 – Coordenação do Curso de Medicina	Datas: 17 e 18 de agosto de 2022. Horários: De 08h às 12h
CAMPUS: CRATO (Rua Ícaro de Sousa Moreira, 126, Bairro Muriti, Crato - CE)		
CURSO	LOCAL	DATAS E HORÁRIOS
Medicina Veterinária	M306, 3º andar	Datas: 17 e 18 de agosto de 2022. Horários: De 09h às 12h
CAMPUS: JUAZEIRO DO NORTE (Av. Tenente Raimundo Rocha, 1639, Bairro Cidade Universitária, Juazeiro do Norte – CE)		
CURSO	LOCAL	DATAS E HORÁRIOS
Administração	Bloco M, Sala M09	Datas: 17 e 18 de agosto de 2022. Horários: De 14h às 18h
Ciências Contábeis	Bloco M, Sala M08	Datas: 17 e 18 de agosto de 2022. Horários: Das 14h às 20h
Engenharia Civil	Bloco A, sala A01	Datas: 17 e 18 de agosto de 2022. Horários: De 08h às 12h e de 13h às 17h
Jornalismo	Bloco E, sala E09	Data: 17 de agosto de 2022. Horários: De 14h às 17h e de 18h às 21h  Data: 18 de agosto de 2022. Horários: 14 h às 17 h



Ministério da Educação  
Universidade Federal do Cariri

## ANEXO II: DOCUMENTAÇÃO BÁSICA

1 Todos os candidatos deverão apresentar no ato da solicitação presencial de matrícula os seguintes documentos originais que foram anexados nos procedimentos on-line de pré-cadastro e recurso, para conferência pelo servidor responsável.

- i documento de identificação oficial com foto (exemplo: RG, CNH, carteira de trabalho, etc);
- ii CPF;
- iii título de eleitor e comprovação de quitação eleitoral, para maiores de 18 (dezoito) anos, ou certidão de quitação eleitoral;
- iv histórico escolar do ensino médio;
- v certificado de conclusão de ensino médio;
- vi certificado de reservista ou atestado de alistamento militar, para brasileiros maiores de 18 (dezoito) anos, do sexo masculino. O candidato com idade superior a 46 (quarenta e seis) anos de idade ou que completará 46 anos em 2022, está dispensado da apresentação do documento;

Observação: Caso o(a) candidato(a) tenha alterado o seu nome civil e haja divergência de nome entre os documentos acima descritos, o(a) candidato(a) deverá apresentar documento comprobatório de mudança. Ex.: Certidão de casamento, cópia de processo judicial com nova certidão de nascimento, etc.

2 Os candidatos às modalidades reservadas para oriundos de escola pública (L1, L2, L5, L6, L9, L10, L13 e L14), devem apresentar a declaração de haver cursado integralmente o ensino médio em escola pública enviada durante o pré-cadastro ou recurso.

2.1 Caso o candidato se enquadre em alguma das seguintes hipóteses, além da declaração de ter cursado integralmente o ensino médio em escola pública mencionada acima, deverá apresentar também o original do histórico escolar do ensino médio regular ainda que parcial/incompleto, enviado durante o pré-cadastro ou recurso:

- a ) cursos realizados no âmbito da modalidade de Educação de Jovens e Adultos;
- b ) certificação de conclusão do ensino médio com base no resultado do Exame Nacional do Ensino Médio – ENEM;
- c ) exame nacional para certificação de competências de jovens e adultos;
- d ) exames de certificação de competência ou de avaliação de jovens e adultos realizados pelos sistemas estaduais de ensino;

2.2 Caso não possua nem mesmo o histórico escolar do ensino médio regular ainda que parcial/incompleto, o candidato deverá apresentar a declaração original de inexistência do mesmo, conforme modelo disponibilizado no site (<http://sisu.ufca.edu.br>), enviada durante o pré-cadastro ou recurso.

2.3 Tanto a declaração de ter cursado o ensino médio integralmente em escolas públicas como a eventual declaração de inexistência de histórico escolar do ensino médio regular ainda que parcial/incompleto deverão ser apresentadas para autenticação pelo original no ato de solicitação presencial de matrícula.



Ministério da Educação  
Universidade Federal do Cariri

### ANEXO III: DOCUMENTAÇÃO DE PERÍCIA MÉDICA

1. Todos os candidatos das modalidades L9, L10, L13 e L14 deverão apresentar no ato da solicitação presencial de matrícula, além dos originais da documentação básica e daquela referente à integralização do Ensino Médio em escolas públicas, os seguintes documentos **ORIGINAIS**, nos termos prescritos nos itens 8.2, 8.2.4, 8.2.5 e 8.2.5.1 do Edital 01/2022/PROGRAD/UFCA;

I. Laudo médico, exclusivamente no modelo disponibilizado no site da UFCA (<http://sisu.ufca.edu.br>), que comprove a deficiência alegada e contenha:

- a) Espécie da deficiência;
- b) Grau ou o nível de deficiência, com expressa referência ao código correspondente da Classificação Internacional de Doenças (CID-10);
- c) Provável causa da deficiência;
- d) Possibilidades de tratamento;
- e) Sequelas da deficiência;
- f) Limitações que resultaram;
- g) Dados do candidato;
- h) Nomes, CRMs, assinaturas e especialidades dos médicos que preencheram o laudo (modelo da UFCA);

II. Documentos comprobatórios da deficiência (pareceres, relatórios e exames médicos) datados de, no máximo, 12 meses da data da abertura deste edital. Caso algum dos exames não possa ser digitalizado (por exemplo, radiografias), o candidato deverá digitalizar o respectivo laudo.

III. Carteira de Trabalho e Previdência Social (CTPS) atualizada e na íntegra, ou declaração identificada e assinada de que não é possuidor de CTPS.

IV. Certidão de nada consta do Departamento Estadual de Trânsito para todos os candidatos habilitado. O não habilitado deve apresentar declaração identificada e assinada de que não é possuidor de CNH.

V. Frente e verso da Carteira Nacional de Habilitação Comum ou Especial (pessoa com deficiência) ou declaração identificada e assinada de que não é possuidor de CNH.

VI. Para aqueles candidatos já beneficiados pelo Benefício de Prestação Continuada - BPC, divergente da aposentadoria, deve ser anexado o último extrato de recebimento de benefício.

2. Em caso de deficiência intelectual, o candidato deverá entregar o relatório neuropsicológico original, emitido por psicólogo, com mensuração de quociente intelectual (QI), que foi enviado nos termos e prazos estabelecidos na sua chamada.

**OBSERVAÇÃO1:** O Laudo médico (inciso I), os documentos comprobatórios da deficiência, pareceres, relatórios e exames médicos (inciso II) e o relatório neuropsicológico (item 2) deverão ser entregues em envelope/embalagem lacrada e identificada com as seguintes informações do candidato: nome completo, CPF, modalidade de concorrência e curso.

**OBSERVAÇÃO2:** Os originais referentes ao inciso II deverão ser entregues de forma completa (laudo e exame), ainda que apenas os laudos tenham sido digitalizados durante o pré-cadastro e/ou recurso.

**OBSERVAÇÃO3:** Os documentos originais referentes aos incisos III a VI deverão ser apresentados fisicamente no ato da solicitação presencial de matrícula para conferência pelo servidor responsável.



Ministério da Educação  
Universidade Federal do Cariri

ANEXO IV:  
CANDIDATOS RECLASSIFICADOS CONVOCADOS

ET.	ENEM	NOME	CURSO	GRAU	MOD	NOTA	SITUAÇÃO	REM.
1LE	21****585375	IASMYN GABRIELLE ALVES DA SILVA	ADMINISTRAÇÃO	Bacharelado	L01	578,33	Reclassificado(a)	L10
1LE	21****083805	WILLIAM SIMPLICIO DOS SANTOS	ADMINISTRAÇÃO	Bacharelado	L06	558,73	Reclassificado(a)	L14
1LE	21****559562	LAILA VITORIA PEREIRA RODRIGUES CRUZ	CIÊNCIAS CONTÁBEIS	Bacharelado	A00	592,5	Reclassificado(a)	
1LE	21****709179	FRANCISCO BARBOSA LINS	CIÊNCIAS CONTÁBEIS	Bacharelado	L01	523,74	Reclassificado(a)	L02
1LE	21****729671	MARIA LUANA MATIAS FEITOSA	ENGENHARIA CIVIL	Bacharelado	A00	565,04	Reclassificado(a)	
1LE	21****409445	IVALDO PEREIRA DA SILVA OLIVEIRA	JORNALISMO	Bacharelado	L06	478,09	Reclassificado(a)	L14
1LE	21****190520	LUIZA OLIVEIRA RODRIGUES	MEDICINA	Bacharelado	A00	783,62	Reclassificado(a)	
1LE	21****946743	STHEPHANIE MARIA ROSAS VILAR	MEDICINA VETERINÁRIA	Bacharelado	A00	639,82	Reclassificado(a)	

ANEXO V:  
CANDIDATOS CANCELADOS

ET.	ENEM	NOME	CURSO	GRAU	MOD	NOTA	SITUAÇÃO	REM.
1LE	21****889605	FRANCELYNA PRISCYLLA ALVES DE LIMA	ENGENHARIA CIVIL	Bacharelado	A00	634,34	Cancelado(a) por Desistência	
CR	21****708976	MARIA SAMIA QUINDERE SILVA	INTERDISCIPLINAR EM CIÊNCIAS NATURAIS E MATEMÁTICA	Licenciatura	A00	559,86	Cancelado(a) por Desistência	
1LE	21****474810	FRANCISCO DE ASSIS DA SILVA	INTERDISCIPLINAR EM CIÊNCIAS NATURAIS E MATEMÁTICA	Licenciatura	A00	450,28	Cancelado(a) por Desistência	



Ministério da Educação  
Universidade Federal do Cariri

EDITAL Nº 12/2022/PROGRAD/UFCA

1ª CONVOCAÇÃO DE LISTA DE ESPERA

A Pró-reitoria de Graduação divulga a 1ª Convocação de Lista de Espera do SiSU 2022.2 com as seguintes informações:

1. Quadro de vagas da 1ª Convocação de Lista de Espera de acordo com o curso, campus, polo e modalidade de concorrência;
2. Cronograma Geral;
3. Informações referentes aos procedimentos de heteroidentificação, de perícia médica e de manifestação de desistência de vaga;
4. Relação nominal de convocados em ordem decrescente de classificação de acordo com o curso, campus, polo e modalidade de concorrência.



1. Quadro de vagas:

CURSOS PRESENCIAS

Bacharelado em Medicina – Campus de Barbalha									
Ampla Concorrência	Cota								
A0	L1	L2	L5	L6	L9	L10	L13	L14	Total
12	0	4	1	3	0	1	0	1	22
Bacharelado em Administração – Campus de Juazeiro do Norte									
Ampla Concorrência	Cota								
A0	L1	L2	L5	L6	L9	L10	L13	L14	Total
21	3	6	2	5	1	1	0	2	41
Bacharelado em Engenharia Civil – Campus de Juazeiro do Norte									
Ampla Concorrência	Cota								
A0	L1	L2	L5	L6	L9	L10	L13	L14	Total
23	3	7	2	4	0	1	1	2	43
Bacharelado em Engenharia de Materiais – Campus de Juazeiro do Norte									
Ampla Concorrência	Cota								
A0	L1	L2	L5	L6	L9	L10	L13	L14	Total
17	2	7	1	5	1	2	1	2	38

CURSOS EM EAD

Tecnológico em Análise e Desenvolvimento de Sistemas – Polo Assaré									
Ampla Concorrência	Cota								
A0	L1	L2	L5	L6	L9	L10	L13	L14	Total
5	0	4	0	3	1	2	0	2	17
Tecnológico em Produção Multimídia – Polo Assaré									
Ampla Concorrência	Cota								
A0	L1	L2	L5	L6	L9	L10	L13	L14	Total
8	1	4	0	2	1	2	1	2	21
Tecnológico em Análise e Desenvolvimento de Sistemas – Polo Icó									
Ampla Concorrência	Cota								
A0	L1	L2	L5	L6	L9	L10	L13	L14	Total
6	1	3	1	1	1	2	0	2	17
Tecnológico em Produção Multimídia – Polo Icó									
Ampla Concorrência	Cota								
A0	L1	L2	L5	L6	L9	L10	L13	L14	Total
6	1	3	0	3	1	2	1	2	19
Tecnológico em Análise e Desenvolvimento de Sistemas – Polo Iguatu									
Ampla Concorrência	Cota								
A0	L1	L2	L5	L6	L9	L10	L13	L14	Total
9	1	5	0	3	1	2	1	2	24
Tecnológico em Produção Multimídia – Polo Iguatu									



Ministério da Educação  
Universidade Federal do Cariri

Ampla Concorrência	Cota								
A0	L1	L2	L5	L6	L9	L10	L13	L14	Total
7	1	5	0	2	1	2	1	2	21
Tecnológico em Análise e Desenvolvimento de Sistemas – Polo Milagres									
Ampla Concorrência	Cota								
A0	L1	L2	L5	L6	L9	L10	L13	L14	Total
8	1	5	1	3	1	2	1	2	24
Tecnológico em Produção Multimídia – Polo Milagres									
Ampla Concorrência	Cota								
A0	L1	L2	L5	L6	L9	L10	L13	L14	Total
7	1	2	1	2	1	2	1	2	19
Tecnológico em Análise e Desenvolvimento de Sistemas – Polo Missão Velha									
Ampla Concorrência	Cota								
A0	L1	L2	L5	L6	L9	L10	L13	L14	Total
9	1	3	1	0	0	2	1	2	19
Tecnológico em Produção Multimídia – Polo Missão Velha									
Ampla Concorrência	Cota								
A0	L1	L2	L5	L6	L9	L10	L13	L14	Total
8	1	5	0	2	1	2	0	2	21
Tecnológico em Análise e Desenvolvimento de Sistemas – Polo Santana do Cariri									
Ampla Concorrência	Cota								
A0	L1	L2	L5	L6	L9	L10	L13	L14	Total
10	1	3	1	3	1	2	0	2	23
Tecnológico em Produção Multimídia – Polo Santana do Cariri									
Ampla Concorrência	Cota								
A0	L1	L2	L5	L6	L9	L10	L13	L14	Total
7	0	3	1	4	1	2	1	2	21



## 2. Cronograma Geral:

Atividade	Período
Pré-cadastro on-line Pelo candidato no endereço: <a href="https://sig.ufca.edu.br/sigaa/public/selecao/convocacao_pre_cadastro/acesso.jsf">https://sig.ufca.edu.br/sigaa/public/selecao/convocacao_pre_cadastro/acesso.jsf</a>	17 a 22 de agosto de 2022
Publicação da Convocação para o Procedimento de Heteroidentificação No endereço <a href="http://sisu.ufca.edu.br">http://sisu.ufca.edu.br</a>	23 de agosto de 2022
Procedimento de Heteroidentificação (Entrevista Online) Para candidatos das modalidades L2, L6, L10 e L14 autodeclarados preto ou pardo	25, 26, 29 e 30 de agosto, 01 e 02 de setembro de 2022, nos termos prescritos na convocação para o procedimento de heteroidentificação
Resultado Parcial No endereço <a href="http://sisu.ufca.edu.br">http://sisu.ufca.edu.br</a>	08 de setembro de 2022
Recurso on-line Candidatos com indeferimento no resultado parcial. No endereço <a href="https://sig.ufca.edu.br/sigaa/public/selecao/recurso/acesso.jsf">https://sig.ufca.edu.br/sigaa/public/selecao/recurso/acesso.jsf</a>	09 a 14 de setembro de 2022
Resultado Final No endereço eletrônico <a href="http://sisu.ufca.edu.br">http://sisu.ufca.edu.br</a>	07 de outubro de 2022
Manifestação de desistência de vaga Pelos candidatos "Classificados" no Resultado Final	Data(s) a ser(em) agendada(s)





### 3. Informações referentes aos procedimentos de heteroidentificação, de perícia médica e de manifestação de desistência de vaga.

O Procedimento de Heteroidentificação destina-se exclusivamente aos candidatos das modalidades de concorrência com reserva étnico-racial (L2, L6, L10 e L14) autodeclarados pretos ou pardos.

Para participar do procedimento o candidato deverá, obrigatoriamente, ter realizado o Pré-cadastro on-line no prazo estabelecido no item 2 desta Convocação.

O procedimento de heteroidentificação será realizado por meio de entrevista online em link a ser disponibilizado pela UFCA, a qual ocorrerá entre os dias 25, 26, 29 e 30 de agosto, 01 e 02 de setembro de 2022 nos horários determinados na Convocação para o Procedimento de Heteroidentificação que será publicada em 23 de agosto de 2022 no site do SiSU na UFCA <http://sisu.ufca.edu.br>. O candidato deverá comparecer à entrevista exclusivamente no dia e horário para o qual foi agendado.

A entrevista online ocorrerá por meio do serviço de comunicação Google Meet, cujo link e detalhamento dos procedimentos a serem executados serão encaminhados ao e-mail previamente cadastrado pelo candidato no SIGAA. Recomenda-se que para participação na entrevista o candidato utilize uma conta de e-mail em seu nome vinculada ao Google.

Nos termos do item 9.1.3. do EDITAL 12/2022/PROGRAD/UFCA, para a realização da entrevista online o candidato deverá:

- I - estar com uma conexão de internet que permita uma transmissão de videoconferência de qualidade;
- II - estar em um local de fundo branco (ou fundo de cor clara) e com boa iluminação;
- III - manter câmera e microfone ligados durante todo o procedimento;
- IV - manter o ambiente sem ruídos e sem intervenção de terceiros;
- V - definir e testar com antecedência o equipamento a ser utilizado;
- VI - posicionar o equipamento de modo a captar toda sua imagem; e
- VII - estar com o documento de identificação oficial com foto e com a autodeclaração de cor/raça enviada nos termos do item 9.1.2 do edital.

No caso de impedimento de comparecimento à entrevista será determinada uma última e definitiva data para o procedimento online de heteroidentificação. Para tanto, o candidato deverá encaminhar e-mail para [sisu@ufca.edu.br](mailto:sisu@ufca.edu.br) com o ASSUNTO: Justificativa de Ausência ao Procedimento de Heteroidentificação do SiSU 2022.2, com a justificativa e anexando as devidas comprovações, na data, horário e nos termos estabelecidos na Convocação para o Procedimento de Heteroidentificação. Na presente situação, o link e o horário da entrevista serão informados por e-mail.

As Justificativas de Ausência ao Procedimento de Heteroidentificação serão analisadas por Equipe do SiSU 2022.2 que avaliará cada requerimento considerando o(s) impedimento(s) apresentado(s) e, de acordo com a especificidade do caso, sua(s) correspondente(s) comprovação(ões) anexa(s): atestado médico, print contendo data e hora que comprova que o candidato teve problemas de acesso à sala virtual, comprovantes de não fornecimento de energia elétrica no horário da entrevista online etc (citações comprobatórias exemplificativas).

O candidato autodeclarado indígena não passará pelo procedimento de heteroidentificação, mas deverá anexar eletronicamente durante o pré-cadastro, além do Termo de Autodeclaração de Cor/Raça, documentação complementar que o identifique como membro de comunidade indígena (subitem 9.1.11. do EDITAL 12/2022/PROGRAD/UFCA), e seu recurso acontecerá nos dias estabelecidos no item 2 desta Convocação.

A perícia médica é destinada exclusivamente aos candidatos que estiverem concorrendo às vagas reservadas para pessoas com deficiência (modalidades L9, L10, L13 e L14), os quais deverão anexar, durante



Ministério da Educação  
Universidade Federal do Cariri

o pré-cadastro on-line, as documentações descritas nos incisos I ao VII do item 8.2 do EDITAL 12/2022/PROGRAD/UFCA, além das demais documentações referentes a sua modalidade de concorrência.

A manifestação de desistência de vaga possui caráter irrevogável e ocorrerá no período estipulado na chamada correspondente. Poderá ser realizada apenas pelos candidatos com status classificado no resultado final, resultando na reclassificação de suplentes, quando for o caso.

#### 4. Relação nominal de convocados

Os candidatos aqui listados deverão enviar as documentações referentes à sua modalidade de concorrência nas datas estabelecidas no presente cronograma (2. Cronograma Geral) e seguir todas as prescrições constantes no EDITAL 12/2022/PROGRAD/UFCA e nesta convocação.

Os candidatos que constarem como empatados na última vaga das modalidades de ampla concorrência, L5, L6, L13 e L14 deverão enviar documentação de renda familiar (de acordo com o Anexo III do Edital Nº 12/2022/PROGRAD/UFCA) durante o pré-cadastro on-line, utilizando o campo referente a “outras documentações”.



Ministério da Educação  
Universidade Federal do Cariri

Curso/Formação/Turno:	ADMINISTRAÇÃO/ Bacharelado/ Noturno (99340)	
Pólo (cursos EAD):	Não se aplica	
Descrição da Modalidade:	Ampla concorrência	
Sigla da modalidade:	A00	
ENEM	NOME	NOTA
21****206042	MELISSA KARINE SILVA	657,23
21****769280	HELIO VICTTOR RODRIGUES DE VASCONCELOS	654,22
21****723190	THAIS CUNHA MUNIZ	650,30
21****050089	SUIANNY KELLY ALVES TEIXEIRA	643,58
21****174006	MARILIA STEFFANY MESQUITA DE LIMA	638,08
21****419310	MARIA MANUELA VIANA PAIVA	630,68
21****136357	ELLEN VITORIA DE SA CARVALHO	629,46
21****806763	LETICIA MARIA MARQUES PEREIRA	627,58
21****929431	FERNANDA KAELYNE GOMES MOREIRA	627,15
21****886725	ELIZAUANE ALVES DO NASCIMENTO	621,67
21****991440	NICOLLAS MATHEUS DA SILVA RODRIGUES	620,57
21****924785	HELOISA DE LIMA NONATO	620,00
21****275789	JUBILEIA LUCAS PINHEIRO	618,04
21****274424	ANA VITORIA DA SILVA GOMES	616,95
21****144460	JOSE VALDELANEO SOUSA NUNES	615,00
21****861239	GEOVANA BIANCA SANTA CRUZ GUSMAO	614,05
21****660921	OTACIO FERNANDES PINHEIRO JUNIOR	612,44
21****403092	MARIA BEATRIZ FELINTO FIGUEIREDO	607,87
21****238355	MATEUS EMANUEL PATRICIO COUTO	607,82
21****566476	ALANA CRUZ TARGINO DOS SANTOS	607,45
21****743002	IANCA LISANDRA UEHARA XAVIER	605,18
21****358641	PEDRO HENRIQUE DE OLIVEIRA SARAIVA	604,57
21****142308	FRANCISCO ELIOMAR DE LIMA NETO	604,18
21****211374	GUILHERME VINICIUS RODRIGUES PAULINO	604,17
21****694808	JOAO GABRIEL MARTINS CORDEIRO	602,14
21****210713	MANUELA XAVIER DA SILVA	601,71
21****027058	JOAO MARCOS GOMES DA SILVA	600,18
21****588816	JOSEANE DA SILVA BENTO	598,63
21****614176	ERIDA TAVARES FEITOSA	598,40
21****023001	KARINA GABRIELLY ALEXANDRE PROTO	597,93
21****437289	DAVINA VILMA DA SILVA	597,80
21****773625	FILIFE DE ANDRADE VERAS	589,59
21****828535	CECILIA MYRELLA LACERDA DE ALENCAR	589,43
21****697892	ANTONIO DIOGO DE OLIVEIRA SALES	588,41
21****878049	THALES FERREIRA LEITE	588,09
21****721921	ELIAS TENORIO DO NASCIMENTO	587,75
21****695012	GABRIEL SANTOS SILVA BARBOZA	587,52
21****044773	JOSE MATEUS MACHADO GONCALVES	585,42
21****959642	MARIA GISLAYNE ARARUNA	583,08
21****063962	VERONICA FERREIRA DA SILVA LEITE	582,02
21****323090	SHIRLY SANTOS DE LIMA	581,55
21****686427	MARIA ELOISA DOS SANTOS FERNANDES	580,72
21****557158	ALEXANDRE CAIO MONTEIRO SILVA	578,45
21****571703	ANA IRIS GOMES SOBREIRA	578,43



Ministério da Educação  
Universidade Federal do Cariri

21****977091	MARIANA DA SILVA NASCIMENTO	578,41
21****451155	RAYSSA MAYANE ALVES ROCHA DOS SANTOS	577,74
21****115415	JOSE JEAN ALEXANDRE DE MELO	577,00
21****223383	JOAO EUDES CORDEIRO SILVA	572,11
21****488120	THAYSSA DE SOUSA MATIAS SILVA	571,33
21****667412	JULIANA DOS SANTOS LOPES	569,69
21****187505	CICERA SANDRA CAMPOS OLIVEIRA	569,28
21****623808	EMILLYN DE SOUSA BARBOSA	565,32
21****990624	TEREZA DAVILA SINDOR PEREIRA	563,34
21****670227	AMANDA MORAIS MATOS	560,64
21****322832	AYSLANE NASCIMENTO DA SILVA	559,79
21****201891	MARIA EDUARDA BORGES DE FREITAS	557,64
21****106462	MONALIZA RODRIGUES RUFINO	555,55
21****608075	GABRIELA LUCIANO BATISTA	552,49
21****451105	JORGE GUILHERME JUCA PEIXOTO	552,13
21****026190	JOSE SOBREIRA VIANA	551,18
21****078717	SABRINA SOUZA DE MATOS	551,15
21****346612	VITORIA MATOS DE FREITAS CLEMENTINO	551,00
21****102596	JAMILE MOURA DE OLIVEIRA	550,16
21****899314	KAMYLE DOS SANTOS GADELHA	550,12
21****781502	GABRIELA PAIVA FERREIRA	548,08
21****351935	MARIA THAYNA ROCHA DOS SANTOS	547,48
21****268788	MONALISA MAYANE DE OLIVEIRA GONSALVES	547,40
21****726687	HAVILA MARQUES DE SOUZA LEITE	546,48
21****464238	MAXUEL SARAIVA DOS SANTOS	544,78
21****977760	BERNARDO HENRIQUE DE MELO E LIMA	544,75
21****070780	FERNANDA KEURY FURTADO AMARO	544,03
21****076829	HELYDA DA SILVA SOUSA	541,67
21****492758	LIDUINA TAYNA RODRIGUES DE SOUSA	539,88
21****637219	SELVINA PALACIO DA SILVA	538,82
21****952223	YASMINE FERNANDES DE FIGUEIREDO	538,57
21****369618	MARIA ELEN LEONARIA DE MELO DUARTE	536,88
21****774231	MARIA IZABELLY FERREIRA VERISSIMO	535,58
21****805839	MARIA HELOISA DA SILVA BESERRA	535,52
21****875834	GRAZIELE RODRIGUES REIS	534,42
21****199844	THAYSLLA BRENA FERREIRADO NASCIMENTO	533,12
21****654206	VIVIANE PEREIRA RODRIGUES DE SOUZA	532,57
21****386771	TAMIRES VIEIRA BERNARDO DA SILVA	532,28
21****013402	ALYNNE HELLEN DA COSTA SILVA	530,58
21****454775	VANESSA MINERVINO DE OLIVEIRA	528,93
21****319377	EVILA EVANGELISTA DIAS	528,89
21****171235	RAIMUNDO JAIME DE SOUZA	527,01
21****083159	MARIA FERNANDA DA ROCHA CAVALCANTE	526,23
21****789306	GABRIELY VITORIA DO NASCIMENTO MIRANDA	524,49
21****955472	HILDERLANIA GONCALVES DE SOUSA	522,24
21****476633	HELLDER COELHO ALVES	521,45
21****298495	RAFAEL DE SOUZA VIANA	521,28
21****447266	EMILLY GRAZIELE DA SILVA TAVARES	520,52
21****757632	MARIA SILVANEIDE FERNANDES CAMPELO	519,76



Ministério da Educação  
Universidade Federal do Cariri

21****023433	ANA PAULA ALVES DE AMORIM	519,57
21****773378	CLEIA PALACIO MIGUEL CALDAS	518,53
21****791699	THARLA DA CONCEICAO SANTOS	517,29
21****162154	RUTE ELLEN MOURA MOTA	517,11
21****636515	DOUGLAS BRUNO DA SILVA BARRETO	516,29
21****873261	FRANCISCA MERILANE LEITE GRANGEIRO	514,35
21****287157	MARIA VIVIANE CRISPIM DE PAIVA	513,53
21****982255	LARISSA DIAS DOS SANTOS	513,38
21****350201	MAIARA MORAES DA PAIXAO	512,97
21****212468	VIVIANE MARIA DOS SANTOS SILVA	511,58
21****013593	KARLIANA DE OLIVEIRA SILVA	510,74
21****082007	PAULO HENRIQUE CRUZ DOS ANJOS	505,96
21****847094	JAISLANY DA SILVA LUCENA	505,48
21****565432	TIAGO GOMES XAVIER	505,42
21****245531	STEFFANY PEREIRA DE BRITO	504,09
21****814010	DIANA BEATRIZ FERNANDES PEREIRA	503,42
21****121048	JOSEFA ROSENO ARAUJO BARBOSA	501,16
21****872250	MARIA RITA MOURA GUEDES CARDOZO	500,76
21****266405	LEANDRO CESARIO DA SILVA	500,50
21****983377	EMILY FERREIRA LIMA COELHO	500,21
21****440901	DANIELE DOS SANTOS RIBEIRO	500,14
21****313271	ANDREIA MARIA DE LIMA	498,28
21****892826	MARIA VANESSA RODRIGUES DE LIMA OLIVEIRA	497,35
21****930940	EVALDO GABRIEL AMORIM DO NASCIMENTO	496,06
21****397982	JAQUELINE HIGINO DE ALMEIDA	493,43
21****342736	CLEIDE FERREIRA PEREIRA	491,58
21****055233	ANA CLARA BARBOSA NOGUEIRA PEREIRA	490,00
21****863642	ANDRESSA KELVYA SANTOS SILVA	487,93
21****673460	VICTORIA CARLOS DA SILVA	485,88
21****924315	MARIA FABRICIA VICTOR DA SILVA	485,86
21****698278	VANESSA LIMA SANTOS	485,84
21****276646	MARIA SANDRA DO NASCIMENTO SILVA	483,43
21****491156	WANDEMBERG BARBOSA LAURENTINO	481,63
21****777902	TALITA RODRIGUES MARTINS	481,41
21****906495	ANA KAROLINY DE OLIVEIRA PEREIRA	479,95
21****399918	LUCAS RENNAN CUSTODIO VIEIRA	478,90
21****811055	RODRIGO RIBEIRO DA SILVA	475,32
21****571636	LEVI SILVA DOS SANTOS	474,42
21****114701	ILANA MARIA ANDRADE FERINO	472,93
21****025650	ANA ALICE DE OLIVEIRA CARDOSO	470,73
21****222086	FRANCISCA VITORIA ALVES DE LIMA	468,54
21****808451	GABRIELA FERNANDES BORGES	465,88
21****771551	ANA JULIA DA SILVA SOUZA	464,33
21****511929	VANESA SILVA DO NASCIMENTO	461,91
21****664480	PEDRO PEREIRA FREIRE MACEDO	461,73
21****114051	MARIA EDUARDA TAVEIRA	461,08
21****439753	JAANA CECILYA VIEIRA DA SILVA	456,50
21****097261	FRANCIRYS LIMA DOS SANTOS	456,18
21****272098	AGNES REINALDO DE LIMA	454,41



Ministério da Educação  
Universidade Federal do Cariri

21****763796	CLARISSE RODRIGUES VELOSO	451,82
21****600502	VITORIA BARBOSA DE SOUSA	451,06
21****213593	MATEUS CARDOSO PEREIRA	449,68
21****184080	SILVANIA DOS SANTOS	449,10
21****927165	GABRIELLE YASMIM FERREIRA DE LIMA	446,45
21****316204	HELIDA RAYANE BARBOSA DE SOUZA	446,09
21****817579	AMILAYNE ALENCAR MOREIRA NASCIMENTO	442,56
21****999138	ROSA MARIA ARAUJO ALVES	433,70
21****058636	CLARICE MARIA DOS SANTOS LIMA	427,63
21****474150	ANA ALICE FURTADO NUNES	423,03
21****492864	EDILENE ALVES DA SILVA	422,29
21****015465	ROZIANE DE OLIVEIRA COSTA	421,59
21****409835	MARIA GISLAYNE NASCIMENTO INACIO	421,06
21****531933	GEYSLA SIRLENE BEZERRA DA SILVA	414,03
21****079689	MARIA HELOISA GOMES DA SILVA	405,06
21****981997	JAIRA DE ALMEIDA SILVINO	362,38
21****403340	BRENDHA SANTOS DA SILVA	644,18
21****956603	CICERA RAQUEL VICENTE PAULO	608,01
21****300503	MIGUEL RODRIGUES FRANCA NETO	595,35
21****095748	PEDRO VICTOR BARBOSA FERNANDES	584,71
21****437936	LAURA BATISTA SILVESTRE	559,96
21****574807	PEDRO HENRIQUE FELISARDO SOARES	556,02
21****191550	CLARISSE LINO DA SILVA	543,76
21****730269	JOELMA GERNIELE DA CONCEICAO ALVES	542,43
21****178426	ANTONIO KAUAN DO CARMO	539,18
21****577086	MATHEUS ALVES DE ALCANTARA	525,22
21****838567	FELICIA TEIXEIRA DA SILVA	525,09
21****347577	MARIA CLARA DE SOUSA SILVA	520,05
21****123217	MYRLLA HELLEN GONCALVES DA SILVA	517,92
21****094374	LUANNA SOARES MARTINS	517,89
21****573033	MYRELE TAVARES SANTANA	506,10
21****341478	MARIA KAILLANNY DOS SANTOS	502,87
21****579161	NATANAEL FERREIRA ALVES	491,83
21****083815	ANA CAROLINY ALVES FERREIRA	487,47
21****748341	TEODOMIRO LANDIM SAMPAIO	482,39
21****969601	JAQUELINE MATEUS RIBEIRO DA SILVA	480,98
21****752765	FANUEL ALVES E ALVES	472,78
21****896388	ROBERTA SILVA LIMA	461,49
21****234834	CAMILA TAVARES ALVES DA SILVA	460,83
21****642630	ANNA BEATRIZ SANTOS MOREIRA	460,34
21****673589	MARIA LUIZA GALDINO DOS SANTOS	459,15
21****167635	MARIA FRANCIELLY SOUSA DE OLIVEIRA	450,24
21****557935	ADRIA GESSIANY BEZERRA SANTOS	445,72
21****865678	GIOVANNA MARIA UBIRAJARA DE ALENCAR	445,14
21****998846	MARIA FERNANDA DA SILVA BEZERRA LEITE	435,68
21****456967	JOSIANE MARIA OLIVEIRA DA SILVA	435,66
21****427985	HIDELBRANDO FEITOSA TELES	416,27
21****821970	CAIQUE MIRANDA SARAIVA	629,96
21****348168	KEILIANY ARRAIS	626,58



Ministério da Educação  
Universidade Federal do Cariri

21****272159	KAILANE DE SOUZA CAVALCANTE	615,03
21****594594	MARIA SOLENE DOS SANTOS SOUSA	612,63
21****971269	MARIA TEREZA DE FRANCA FERREIRA	612,05
21****630601	MARIA LETICIA FERNANDES DOS SANTOS	607,13
21****238407	JOSE PINHEIRO DE SOUSA FILHO	606,88
21****537189	MARIA CLARA RODRIGUES SILVEIRA	601,68
21****237407	LUYANNE CAVALCANTE DA SILVA	584,12
21****604540	JOSE FRANCIEUDO ALVES PEREIRA	582,20
21****020938	DENISE DOS SANTOS GOES	581,86
21****977821	WINNICIUS SANTOS CARDOSO	580,53
21****428924	ARTUR MATOS CORDEIRO	573,00
21****162339	JOAO LUCAS ELPIDIO DE FREITAS	569,38
21****881719	MARCOS VINICIUS PEREIRA DA SILVA	568,04
21****480757	JAMMYLLY GONCALVES LO	565,71
21****923548	RUTHELY CRIS GRANGEIRO DE FREITAS	555,65
21****097524	MARIA LARISSA MACENA SOARES	549,14
21****400518	MARIA VITORIA ALMEIDA BENJAMIM	546,99
21****959626	GEANDSON SANTANA DE CASTRO	545,47
21****366762	MIRELLY SOBREIRA ALVES	542,83
21****386808	LUAN RIBEIRO DE MORAIS	532,26
21****606224	KAWELLY VERAS SANTOS	529,28
21****932946	FELICIA MARIA GONCALVES	529,24
21****334181	LUIZ RAFAEL SIEBRA DANTAS	528,29
21****982486	LEANDRA VITORIA DE LIMA SOUSA	524,56
21****600382	RODRIGO RODRIGUES DA SILVA	524,18
21****967953	ELAYNE MARCELA DA SILVA	523,71
21****890758	RAFAELLY FAUSTINO DA SILVA	523,15
21****118329	MARAYA KELLY ALENCAR DA SILVA	522,82
21****836083	MARIA LIVIA SILVA DE SOUSA	520,77
21****465555	MICHELLE PEREIRA LIMA	515,53
21****658295	SABRINA SOARES RODRIGUES	513,14
21****589719	VITOR SUED DE SOUSA HONORATO	513,00
21****269526	MARIA CLARA DA SILVA CORREIA	512,13
21****794577	MARYA RAYSSA RODRIGUES ALVES	510,08
21****835170	TATIANE AMARO DE SOUZA	509,12
21****387205	YASMINE BARBARA BARROS GONCALVES	507,36
21****423415	CASSIA RODRIGUES VELOSO	504,54
21****763541	DIEGO TAVARES DA SILVA	504,09
21****651725	CHAYANA DOS SANTOS SILVA	502,64
21****714180	JAIANA SANTOS SOUZA	502,40
21****727578	LUCLECIA DA SILVA LUZ	501,07
21****187372	MARIA TAMILIS CANUTO	498,07
21****245418	MARIA CRISTINA DE MORAIS	497,68
21****699569	MICHELLE FERNANDES ALMEIDA	497,53
21****200358	MARIA PRICILIA MENDONCA PEREIRA	496,63
21****796974	ANTONIO LIMA DE BRITO	495,42
21****313984	MARIA VANESSA ALVES DA SILVA	495,18
21****870912	MARIA JARDELIANE LEITE DE OLIVEIRA	494,23
21****672902	RODRIGO SOARES DOS SANTOS	494,20



Ministério da Educação  
Universidade Federal do Cariri

21****747213	GISELLE CALU DE LIMA	490,63
21****726874	HYSLA MONTEIRO SIEBRA LACERDA DE CAMARGO	490,02
21****615497	FELIPE PINHEIRO DE SALES	489,17
21****426458	MARCUS VINICIUS GOMES DOS SANTOS	481,78
21****950673	LEDILANE HELENA DOS SANTOS RODRIGUES	476,55
21****391676	MARIA GIRLENE DA SILVA	473,82
21****561645	FRANCISCO DANILO DE LIMA BESERRA	471,29
21****033367	JOAO VITOR MOREIRA DE SANTANA	470,93
21****595186	MARIA EUNICE BARBOSA DA SILVA	459,68
21****103027	MARIA ELIDA SILVA NASCIMENTO	457,73
21****729595	ANA LIVIA FERREIRA GOMES	455,63
21****970857	ANA ELOYSA FERREIRA DA SILVA	454,84
21****002439	ELIZANGELA ALVES CORDEIRO	445,17
21****511157	POLIANA PEREIRA LACERDA	444,26
21****654754	GABRIELA FERNANDES MOURA	443,71
21****068139	MISLANY SANTANA DE OLIVEIRA	443,44
21****212414	JOSE LUCIANO DA SILVA FILHO	442,88
21****890985	LAISA RAQUEL ALVES DE BARROS	441,58
21****228316	JOCEILDO SILVA OLIVEIRA	438,31
21****165996	DAIANE FERREIRA DA SILVA	430,08
21****883149	GABRIEL MATEUS DA SILVA NEVES	428,46
21****840542	MARIA LIGIA BEZERRA DO NASCIMENTO	383,49
21****022756	ANDREZA NAIARA SOUZA XAVIER	365,08
21****403859	COSME DEYVID AQUINO CAVALCANTE	632,49
21****661318	GABRIELA VIEIRA LUZ	630,26
21****875204	CAROLINA DE BRITO	608,24
21****619962	CLARA VITORIA ALVES DA SILVA	600,10
21****106243	JOANA MARIA BARBOSA TEODORO	599,20
21****482219	MARIA REGINA JANUARIO	580,18
21****585375	IASMYN GABRIELLE ALVES DA SILVA	578,33
21****964525	MARIA EVERLANE AMANCIO DE SOUSA	575,53
21****495767	VANDESSA SANTOS NUNES	564,81
21****070709	CICERA CAMILA DO NASCIMENTO	538,02
21****640949	ELITON ALACKS BARROS DA SILVA	537,63
21****238063	CICERO GABRIEL GOMES PEREIRA	535,69
21****796424	WELLINGTON DA SILVA FERREIRA	531,83
21****030289	ANA JULIA MATOS WANDERLEY	530,93
21****813645	MATHEUS LEVY DOS SANTOS GOMES	522,85
21****523095	RAIMUNDA NONATA ALVES FEITOSA	521,44
21****414455	JOSE GILSELIO FERNANDES LEITE	502,58
21****920159	JAINA OLIVEIRA DE LIMA	500,86
21****769865	MARIA MARGARIDA DONATO MEIRELES	499,15
21****101111	LUCIVANIA CAMPOS SARAIVA	487,93
21****698518	BRENA ESTEFANY FEITOSA	475,12
21****214207	JOSE ALISSON LIMA SANTOS	618,51
21****491582	CAIQUE ARAUJO LIMA	608,40
21****691092	LUANA ALMEIDA SOUZA	608,00
21****983849	MARIA KAROLINA LIMA DE OLIVEIRA	607,63
21****532556	HENRICK AYA DA SILVA MUNIZ	591,41





Ministério da Educação  
Universidade Federal do Cariri

21****035207	MOISES MATOS SOBREIRA	585,05
21****115032	RUBENS NEILSON RODRIGUES DA SILVA	578,08
21****349351	ANTONIO SEVERINO DA SILVA NETO	576,50
21****158909	ANTONIO ALDIZIO NUNES	571,66
21****634654	GISELY SANTOS SOUZA	568,34
21****623429	ANDRESSA HYRLLEN BENONE DA SILVA	559,22
21****926017	BARBARA PRISCILA MOURA MARTINS	550,40
21****236809	MARIA JONYZIA MARTINS FERNANDES	548,02
21****039586	WISLANIA RODRIGUES DE MORAES	537,59
21****371972	TIAGO BORGES DOS SANTOS	533,01
21****004904	RAFAEL NUNES DE SOUZA	532,31
21****206807	PALOMA APARECIDA SANTOS	523,90
21****048605	LUANA JESSICA BELO GAMA	510,02
21****588307	VICTOR KAUE SOARES DE SOUZA	508,18
21****572753	MARIA CLARA ARAUJO DA SILVA	507,44
21****213796	RAFAELA MARIA DE AGUIAR ROMAO	491,24
21****410145	JOYCE EDUARDA DE SOUZA COELHO	483,55
21****180237	MELISSE FRUTUOSO SOARES MATOS	478,61
21****492027	RUTE FRANCISCA DE SANTANA	476,03
21****276462	FRANCISCA JULLYA SOUSA SOARES	474,78
21****945098	MARIA AURELIA FERREIRA DA SILVA	454,42
21****376545	MARIA DO SOCORRO DOS SANTOS	432,73
21****923336	DARA DE MORAIS NOBREGA	432,48
21****850325	FRANCISCO FRANCIMAR DOS SANTOS SOUZA	435,68
21****327451	LORRANY MACEDO DE SOUSA	615,32
21****116122	HILBERT DENVESSON DO NASCIMENTO SANTOS	611,88
21****876768	MATHEUS BAYER SIQUEIRA	610,02
21****230737	ANA LUISA QUINTELA DE MORAES	609,46
21****929463	GABRIEL CORREA MENDONCA	609,20
21****469436	JOSE ANTONIO DE SOUZA NETO	606,82
21****307163	CESAR AUGUSTO SUANO AZOFRA CRIVELLI	601,12
21****819695	SAMUEL MONSALVES MOREIRA	600,18
21****332288	LIAN PEDRO CARVALHO DA SILVA	599,90
21****955673	LUCAS DE JESUS MEIRA	598,80
21****773377	MATHEUS XAVIER CORDEIRO	593,92
21****623626	ERIK VINICIUS ROCHA	592,54
21****902481	JOSE BENICIO BRAGA FERNANDES SOUZA FILHO	590,54
21****156632	QUISSILA COSTA DOS SANTOS DA SILVA	574,76
21****462113	JOSE MARCOS DA SILVA CARVALHO	565,30
21****860361	GUTIERRES RICHARD VIEIRA SANTOS	562,90
21****039077	THIAGO DOS SANTOS FERREIRA	562,48
21****612300	JOSIGLEI DINIZ SILVA JUNIOR	561,80
21****113973	ITALO JOSE RODRIGUES MAIA	559,30
21****522037	RANIELLY LIMA DE ARRUDA	545,64
21****020787	LINDEMIR HOFFMANN DOS SANTOS	540,66
21****623308	FERNANDO JONATHAN GOMES DA SILVA	539,98
21****769367	JOSE JOABE EVANGELISTA DA SILVA MATIAS	528,02
21****871401	ANA RUTH SANTOS ARAUJO	514,38
21****586512	LUCAS GUILARDI	510,16



Ministério da Educação  
Universidade Federal do Cariri

21****268235	JOSEVAN PEREIRA	501,80
21****922609	ANAJARA AQUINO SOARES BARBOSA	493,78
21****405381	ALINE BARBOSA DE BRITO	492,86
21****907795	ANASILDA FONTES DE LUCENA	479,48
21****782906	PAULO SERGIO DO NASCIMENTO	449,88
21****392197	FELIPE DA SILVA	421,30
21****685805	LUIS FABIANO CUNHA BEZERRA	482,66
21****631939	JOSE FRANCISCO DE SOUSA FIGUEREDO	557,18
21****619941	NAIRA RODRIGUES NASCIMENTO	538,90
21****572075	LUIS ABDON ALMEIDA DE LIMA	538,00
21****819623	ANTONIO GERONIMO BRAGA	536,90
21****851880	MATHEWS BARBOSA DA ROCHA CARVALHO	524,14
21****650500	LAYLA ADRYELLEN OLIVEIRA GOMES	517,40
21****932166	MARIANA DE MATOS FEITOZA	510,98
21****857568	VICTOR EDUARDO PEREIRA SILVA	496,56
21****696585	THAYNARA DE ALBUQUERQUE SANTOS	493,68
21****683886	CAMILA DE SA VASCONCELOS	493,48
21****368647	JESSILENE KELLY DA SILVA	489,32
21****043586	JONATAS DE ALMEIDA PAULA	483,38
21****212658	JOSE WESLEY BISPO	479,46
21****389632	RODRIGUES PEREIRA DE ARAUJO	472,78
21****171555	FRANCISCO LUCAS DOS SANTOS PARENTE	450,40
21****141712	GLEICIANE SILVA CAMPOS	406,18
21****372522	FABIO CARDOSO NEVES	375,42
21****281571	MARINES MEDINA REIZNAUTT	516,40
21****120497	CRISTIANO RIBEIRO PEREIRA	577,68
21****404339	QUELMA PEREIRA DE SOUZA	520,68
21****560841	DANIEL VICTOR DE SOUSA	476,56
21****618803	JULIA OLIVEIRA SANTANA	629,54
21****535791	VINICIUS DE SOUSA MOREIRA	629,38
21****547064	RUAM PETERSON CARDOSO COSTA	618,12
21****620784	LENNARD MOURA LEISNER	613,26
21****579213	URSULA VITORIA MAGALHAES NUNES	589,68
21****825302	ALESSANDRA AMARO RODRIGUES	581,82
21****158082	DIOGO CHAVES MOREIRA FILHO	567,26
21****865254	ANDERSON DE FRANKLIN FREITAS NOGUEIRA	566,46
21****061181	HEVELYN DOMINIQUE LIMA ADAN	559,96
21****454567	FRANCISCA LUZIA ALVES TORRES	539,50
21****586000	WEMERSON DE PAULA MACHADO	538,64
21****018231	RONILSON MOREIRA PIRES	537,46
21****767925	JOSE WALTER SILVA ARAUJO	533,98
21****147876	KAYLANY CRYSTINA AQUINO NASCIMENTO	526,90
21****284631	ALEXSANDER LINS NOGAIA ARCELINO	523,00
21****575752	AMAEL DA SILVA CARNEIRO	519,82
21****639321	MAYARA SOUSA PEREIRA	514,92
21****153415	KAIO HENRIQUE DE OLIVEIRA SALES	504,32
21****945305	ULISSES AURELIO ANTUNES OLIVEIRA	499,32
21****619863	ANTONIO CLEBERSON ALVES FERREIRA	491,40
21****839853	CAMILA ROBERTA SANTANA DA SILVA	486,40



Ministério da Educação  
Universidade Federal do Cariri

21****195852	RAYANE SOUSA RIBEIRO	482,74
21****121551	PEDRO HENRIQUE DA SILVA	475,14
21****842621	FRANCILENE MAMEDIO DOS SANTOS	473,80
21****620579	DANRLEY SANTOS ANDRADE DA CUNHA	471,24
21****478878	PEDRO FERREIRA DE SOUZA FILHO	464,90
21****241896	MATHEUS DE OLIVEIRA POLICARPO	461,08
21****275176	KARLA SANTANA MOREIRA	459,30
21****169947	ROSEANE VIEIRA ALVES DOS SANTOS	433,98
21****384405	EVERTON FABRICIO DA SILVA	383,14
21****484802	ODILO LIMA ALMEIDA	595,82
21****976907	EVELINE FREITAS BEZERRA	518,22
21****074674	JASON LUCAS SANTANA VIEIRA	441,16
21****752410	RAFAEL LOPES BALICA	569,22
21****175157	VINICIUS SILVA PEREIRA	564,54
21****011172	GLEIDSOM ALVES CUSTODIO	562,86
21****889993	MATEUS LENILSON BARBOSA DA SILVA	555,32
21****422276	ALFREDO DO VALE MORAIS	521,44
21****833064	HELLEN PINHEIRO LOPES	504,38
21****900343	FRANCISCO WILLIAN SOUSA FERREIRA	496,42
21****905813	PEDRO HENRIQUE TEODOSIO DA SILVA	466,08
21****044081	KARYNNA ARAUJO DE SOUSA	463,26
21****284923	MAYRA LOPES DA CONCEICAO	416,58
21****845206	CICERA MILENA DA COSTA LUCENA	617,70
21****296429	ELIEZER ALFREDO LOBATON PEREZ	501,28
21****765570	JOSE CARLOS GOMES VIEIRA JUNIOR	579,40
21****151796	GABRIEL PEREIRA DE ALENCAR	566,48
21****188970	LUCAS OLIVEIRA DE FARIAS SANTOS	550,34
21****278022	RUAN LUCAS FERREIRA GURGEL	531,04
21****123891	KETELEM GONCALVES PINHEIRO	515,82
21****528330	JOSE FILHO FERREIRA DIAS	505,98
21****661165	MARCOS KAIC LIMA DA SILVA	505,02
21****838459	PAULO BRUNO SILVA DE PAULA	496,68
21****800522	JOSE EDUARDO QUARESMA	487,86
21****885892	EVERTON BATISTA DA SILVA	463,24
21****604717	CARLOS YURI BRITO SOUSA	657,26
21****047080	LETICIA TEIXEIRA DE ANDRADE	621,82
21****089268	NILO PINHEIRO CAMARGO	602,02
21****622568	ANDREI DOS SANTOS E SANTOS	583,74
21****121604	DAVID LEYGON FERNANDES ALMEIDA	583,30
21****558196	KILVYA EDITE BEZERRA GONCALVES	575,24
21****932212	CARLOS GERMANIO PEREIRA ROLIM	572,36
21****927151	FRANCISCO DIOGO FERREIRA DOS SANTOS	565,96
21****109755	PEDRO HENRIQUE CAMPOS DOS SANTOS	565,04
21****655108	FRANCISCA JAYNE FERREIRA PEIXOTO	562,20
21****439909	EMMILY BATISTA VICTO	547,54
21****059547	EUGENIA SILVA VIEIRA	547,12
21****386867	ANTONIO RODRIGO ISIDIO TELES	539,26
21****219481	MARIA EDUARDA CLEMENTINO AIRES	534,22
21****075548	ANTONIO GABRIEL AMARO DE ASSIS	525,86



Ministério da Educação  
Universidade Federal do Cariri

21****311167	DAVI BEZERRA PIRES DUARTE	525,78
21****510219	CARLA CRISTINA DE SOUSA CUNHA	524,62
21****197561	JOSE IVAN VITOR CORDEIRO	518,98
21****610869	CAINAN ALCANTARA ARRAIS	518,86
21****410203	PAULO HENRIQUE LIMA VIEIRA	515,74
21****024635	RAFAEL FELIPE DUARTE SERAFIM	512,72
21****555667	HELLEN PINHO BRAGA	508,40
21****951683	JOHAS GONCALVES DE MELLO	497,02
21****801162	AGNY RIBEIRO ALVES	483,12
21****499305	VICTOR HUGO BERNARDINO PISCONTI	457,38
21****988977	ROSEANA BARBOSA FERNANDES SILVA	451,70
21****448052	MYKAEL BRENNO FERREIRA LOPES	425,22
21****667462	AGAMENON NERES ARRAIS	423,26
21****546056	EMILLY FARIAS RODRIGUES	614,04
21****873659	KARINNE ALVES SILVA	593,14
21****724257	SHIRLEY BERNARDO OLIVEIRA	571,32
21****660060	GUILHERME ANTONIO ALVES LACERDA	551,56
21****696885	HEULEN LIMA DA SILVA	537,32
21****494519	DIEGO GOUVEIA DE SOUSA	470,10
21****945474	MARLLON AUGUSTO DA SILVA	453,58
21****094960	MARCOS VIANA FRANCO	450,32
21****245094	FRANCISCO ORLANDO BEZERRA DA SILVA	438,78
21****015064	ELTON KLEIBER DE MATOS RODRIGUES	427,18
21****886645	FRANCISCA KELLY BEZERRA OLIVEIRA	418,90
21****443716	JUCILENE NUNES DE SOUSA	408,76
21****647618	FRANCISCO ITALO GENTIL DA SILVA	596,04
21****594512	THAIS DA SILVA MENEZES	585,28
21****641753	SANDRO HENRIQUE GOMES MIRANDA	584,02
21****119868	ANA BEATRIZ ALVES COUTO	562,76
21****807565	CARLOS VINICIUS DE ALENCAR MARQUES	559,78
21****868477	RAYLANDSON PINHEIRO RODRIGUES	531,10
21****118302	KARLA BEATRIZ WANDERLEY GOMES LOBO	530,70
21****771575	JOSE LEONE FERREIRA OLIVEIRA	528,06
21****337603	VINICIOS FERNANDES LEITE	451,20
21****282017	HELTON JOSE CARNEIRO DE LIMA	616,54
21****650392	JOSE AILTON TELES SOARES	612,16
21****495520	ALICE CARDOSO LACERDA SANTOS	611,18
21****045337	GISELE BARBOSA ALENCAR	607,68
21****087493	JACKSON DE SOUSA RODRIGUES	597,44
21****844790	CICERO VINICIUS DA SILVA	593,22
21****513377	DIOGO GABRIEL ROSA SANTOS	592,18
21****417140	LUDMILLA RIBEIRO DA SILVA	591,76
21****793274	AMARILDO RODRIGUES BATISTA	591,28
21****068771	MARIA EDUARDA LOPES ERBISTE DE NE	590,58
21****495504	HELLEN THAYANA SILVA MOREIRA	589,90
21****768205	ISADORA RODRIGUES LIMA	579,12
21****945427	CAMILO DE SOUSA ARAUJO LEITE	575,52
21****527754	AGNA LISBOA DA COSTA	575,46
21****759835	INACIO VICTOR SOUSA SILVA	573,66



Ministério da Educação  
Universidade Federal do Cariri

21****626250	KARINA SANTOS DE ALMEIDA	571,24
21****981578	MATHEUS FERREIRA VIANA	571,10
21****692086	VITOR EMANUEL PIRES DE OLIVEIRA	566,68
21****776310	MATHEUS NASCIMENTO GONZAGA	565,14
21****966294	VINICIUS MARTINS PIMENTA	562,30
21****354052	GABRIELA DA SILVA PEREIRA	561,18
21****203045	JEAN PAUL AUDAY SANTOS MOREIRA	557,46
21****408643	MARIA EDUARDA MIRANDA DE MORAIS	556,36
21****831143	AIRTON SENA SANTOS DO NASCIMENTO	549,38
21****560356	MARCOS DE SOUZA SANTOS	540,26
21****023999	SABRINA KEYLA DE SENA SILVA	539,74
21****871876	DEBORA PATRICIA DA SILVA PIMENTEL	535,24
21****528396	WEDSON HENRIQUE MEDEIROS FERREIRA	531,34
21****262000	MICHELLE DOS SANTOS SILVA	530,02
21****667737	LEONADHA PEREIRA DE CARVALHO	528,54
21****928501	AXCEL NASCIMENTO DE AZEVEDO	527,94
21****576398	ALINE MARTINS RODRIGUES	522,18
21****398184	ANTONIO YRUAN DOS SANTOS LEITE	515,88
21****647554	BRUNA BARBATO DE TULIO	503,74
21****472517	NATAN KEVINE DA SILVA	481,40
21****925002	RAMON MIRANDA LEITE DE SOUZA	480,44
21****516923	DALTON NUNES VERAS	470,38
21****833652	LUCAS SANTOS TAVARES	443,68
21****110423	ISAAC PEREIRA DA SILVA	440,28
21****511488	YTALLO NARIO ARAUJO	431,38
21****237204	PEDRO HENRIQUE NASCIMENTO LEMOS	544,32
21****954740	LUCAS PEREIRA GONCALVES	561,18
21****927088	ISABELLY LUISY LEMOS DE ARAUJO	560,68
21****166025	EDUARDO CARDOSO DE JESUS	544,66
21****101088	ANA CAROLINA DA SILVA DANTAS	544,34
21****481993	IRLAN NONATO DOS SANTOS SILVA	533,90
21****233993	JULLIA BIELLY PANTOJA CORREA	526,78
21****644865	ROBERTA DE OLIVEIRA SOUZA	483,66
21****710170	LUANA DE OLIVEIRA FERREIRA	466,72
21****032418	GUILHERME DA SILVA DELMIRO	584,04
21****688465	DAIANE ALVES DE SOUSA	520,70
21****315483	MATHEUS FAUSE JACOME DE LINO	560,54
21****640088	RAFAEL DE OLIVEIRA	533,74
21****547498	FRANCISCO ALCIR ROCHA	484,14
21****135486	YORRANA FERREIRA DA SILVA	451,26
21****311780	RICASSIA OLIVEIRA SATIRO DA SILVA	432,40
21****683330	IGOR DA SILVA PEREIRA	381,46
21****314398	MARIANE BRITO LEITE	614,08
21****306651	CAUA EMANUEL SOUZA DA CRUZ	607,64
21****651414	GUSTAVO PEREIRA DE ARAGAO	605,30
21****706654	MARCUS VINICIUS DANTAS MARINHO	604,60
21****544891	ALAN CLYVERTON DA SILVA	599,54
21****238844	PAULO HENRIQUE LEAL	594,38
21****174954	MARIANE GOMES CARNEIRO	587,84



Ministério da Educação  
Universidade Federal do Cariri

21****778741	VINICIUS ALAN DANTAS BATISTA	586,62
21****372679	MARIA LUIZA BEZERRA DOS SANTOS	584,18
21****570861	WALTENBERGUE DE CARVALHO BARBOSA LIMA	582,46
21****066986	SOFIA MARIANNA LISBOA SOUZA	569,14
21****646769	ELIETE PESSOA DE ARAUJO	563,20
21****467119	ARISA MARIA PEREIRA DE LACERDA	556,18
21****815242	SABRINA LOPES DE OLIVEIRA SOUSA	550,96
21****865309	ARTHUR SEVERINO LUCIANO DA SILVA	550,52
21****080668	JOSE HENRIQUE DE BRITO MODESTO	546,82
21****216994	CRISTOVAO PINHEIRO DE SOUSA	539,16
21****475148	JEAN CARLOS GALVAO DA SILVA	536,42
21****094725	OSVALDO SOARES LANDIM JUNIOR	509,24
21****257339	KAROL DE ANDRADE RODRIGUES	506,12
21****340730	RAFAEL MARTINS ALBUQUERQUE	504,78
21****813315	ANTONIO ALEXANDRE VIDAL	499,42
21****971820	ISRAEL LIMA SOARES	493,58
21****092871	GEONADIA GONCALVES DE SOUZA	489,88
21****722535	JOSE HJARLEY VIDAL MARTINS	489,74
21****846125	ERICK BRENDON NASCIMENTO DANTAS	480,78
21****552037	CICERA FERNANDES MARINHO	447,82
21****406460	MARIA ALINE BERNARDO DOS SANTOS	446,50
21****281486	CICERO JOSE MORAES DOS SANTOS	442,42
21****049472	ANNE KAROLLAYNNE DOS SANTOS PEREIRA	603,36
21****197792	MATEUS SOUSA MARTINS	589,84
21****416027	JESSICA MARIANA SANTOS FREITAS	483,00
21****224984	RAFAEL ALCANTARA DE LIRA	571,74
21****484620	ALISON JOSE DE SOUZA	548,28
21****523344	JOSE GERSON PEREIRA	536,08
21****511729	CICERO RANIERE BARBOSA SANTANA	516,44
21****291686	CLEVERTON DA SILVA OLIVEIRA	514,62
21****399985	ENRICK SANTOS DE SOUZA	505,24
21****051457	JAESKA DOS SANTOS JACO	498,20
21****473077	JOAO PEDRO SANTANA GARCIA	467,58
21****500434	IGOR EMANUEL ALVES DE FRANCA	456,04
21****567634	PEDRO HILBERT SILVA GUERRA	450,98
21****341926	ALANE GONCALVES DA SILVA	448,52
21****100889	ANDRENHO ANDERSON DO NASCIMENTO	424,72
21****237731	MARIA ISABELLY SILVA RODRIGUES	577,54
21****363025	KARLA ARIANY FERREIRA DE AZEVEDO	572,18
21****118747	FRANCISCA PAULA DA SILVA	530,76
21****814808	GIL KENENDY BATISTA NASCIMENTO ALENCAR	488,64
21****201659	AUDANALIA PEREIRA GOMES	464,46
21****022732	MARCOS HENRIQUE GARBONE	431,34
21****518260	ANDRE EVARISTO ELEOTERIO	617,80
21****117029	ANE CAROLINE DE ARAUJO MARQUES	617,20
21****636642	CARLOS TADEU DE CARVALHO MADUREIRA	616,30
21****576685	LIZANDRO DE SOUZA LIMA	613,16
21****845959	VICTOR PELOZI BISPO	608,04
21****841064	JAIME VIEIRA RODRIGUES	607,96



Ministério da Educação  
Universidade Federal do Cariri

21****781992	VICTOR FABIANO DE LIMA FERNANDES	594,54
21****825292	LARISSA RUFINI FOGACA	590,52
21****260870	CAIQUE PEREIRA RIBEIRO	584,74
21****308356	AMILLY ESTHER DA SILVA NUNES	580,86
21****832040	FABRICIO HENRIQUE OLIVEIRA FORMENTINI	579,78
21****922906	VINICIUS MAIA SILVA	576,64
21****699492	FERNANDO SEVERINO DE ANDRADE NETO	561,54
21****317682	WANDERNIRLYA MARIA ABREU BEZERRA	557,20
21****699629	DANIEL MORAES JUNIOR	545,10
21****278752	JOAO SCHETTINI BEZERRA	543,06
21****961169	EMANOHELLY PEREIRA DE SOUSA	542,76
21****300042	KATHERINE BORNOLDO BIANO DE SOUZA	542,26
21****712447	ANDREY DA SILVA PANTOJA	540,66
21****395691	CARLOS EDUARDO BONFIM DE ANDRADE SILVA	540,34
21****962993	JOAO VICTOR PIOVESAN LOURENCO	539,42
21****578009	HELOISA CONSELVAN	539,16
21****110562	CLAUDIA DANIELE GOMES	535,14
21****664876	ANA CAROLINA SILVA FERREIRA	526,76
21****783214	ARTHUR ALMEIDA DA SILVA	525,26
21****090084	GLEIDSON FERREIRA DA SILVA CRUZ	521,78
21****436071	PEDRO WILKER RODRIGUES SABOIA LIMA	513,04
21****058696	FRANCISCO GABRIEL TAVARES PIRES	507,34
21****088349	EDUARDO MARTINS BATISTA	504,08
21****344568	KALLINY ROBERTA LIMA VIEIRA	496,84
21****959302	JONATHAN GONCALVES DE MELLO	490,92
21****747234	BEATRIZ FERREIRA BARBOSA	488,30
21****819361	LUCIANO FERREIRA DE LIMA	485,98
21****186830	WEDLLA DE ALENCAR MAIA	468,74
21****133105	ANDERSON OLIVEIRA DE SANTANA	468,38
21****491092	THALITA CIPRIANO GOMES BARBOSA	455,36
21****113053	GABRIEL NASCIMENTO NERI	452,52
21****219188	DAVI LEVI CLEMENTINO VIEIRA	449,06
21****456849	BRUNO LEAL ALENCAR	439,70
21****329376	JOSEFA ADESIA MACEDO DE AMADEU	419,66
21****799823	ALLYSSON ANTONIO DE QUEIROZ DA SILVA	396,08
21****287045	PRISCILA SILVA MENDONCA	577,80
21****565147	SAMUEL DE SOUZA TEIXEIRA	506,10
21****809441	LUIZA JULIA SISNANDO ARRAES	464,86
21****946171	JOSE MATEUS SABOIA LEMOS	556,32
21****016665	YAN PABLO RIBEIRO	543,22
21****456011	JOSE KAUAN DA SILVA COSTA	539,26
21****632991	IGOR MATHEUS DIAS FREITAS	518,42
21****572956	CARLOS AUGUSTO FERREIRA DA SILVA	505,78
21****998711	CAIO VICTOR DA SILVA LEMOS	502,48
21****825941	IOHAN CAVALCANTE COSTA	483,80
21****964386	TALINE FERNANDES DA SILVA	477,42
21****118469	LUZIANA GERMANO GONCALVES DA SILVA	475,48
21****031781	THAYANE PEDROZA DA SILVA	462,30
21****571993	DANNILO BRITO BRANDAO	439,94



Ministério da Educação  
Universidade Federal do Cariri

21****163406	JAMILE DE SOUZA SILVA	436,64
21****455568	LAURA SILVA DOS SANTOS	481,86
21****518101	SUELLEN RODRIGUES DE MELO	576,54
21****991294	LARICA GEORGIA BARBOSA DE OLIVEIRA	574,14
21****636515	MARIANA DA SILVA DUTRA	572,10
21****263729	ERICK PECANHA FAGUNDES	555,58
21****029401	JOAO MARCOS SOUZA CALIXTO	549,26
21****052334	ANA LUISA FERREIRA DA SILVA	541,80
21****816863	RODOLFO SANTOS SOUZA	540,54
21****542277	LUCIANO VINICIUS GOMES	536,04
21****204994	JOSE CICERO BRIGIDO PINHEIRO	533,76
21****859303	ROSALDO SOUSA LIRA	521,02
21****665028	JORGE HILDEMBERG GOMES PORFIRIO	514,12
21****161802	MATEUS RODRIGUES GONCALVES	479,08
21****823280	SABRINA DE OLIVEIRA FERREIRA	451,70
21****086538	JOSE FABIO DE SOUZA ANDRADE	388,28
21****838239	LEONARDO GOMES OLINDA LEITE	699,72
21****397946	CAMILA BARBOSA LIMA	699,51
21****990850	ALEX GABRIEL TENORIO GONCALVES	683,93
21****069861	MARIANY FEITOSA DINIZ	681,30
21****870200	EMELY VITORIA FEITOSA TAVARES	672,10
21****575251	ANA CAROLINNE GREGORIO DE BRITO	668,16
21****396251	FABRICIA RODRIGUES PEREIRA	663,55
21****519447	PEDRO RODRIGUES OLIVEIRA TEOTONIO	662,69
21****334899	LUMA PINHEIRO SOARES	657,20
21****375757	ANA KARENINA CAMPOS ALBUQUERQUE	656,44
21****490770	MIDIAN DO CARMO GOMES	653,30
21****176938	VIVIAN CONRADO SOUZA	652,14
21****829010	ANA BEATRIZ DE LUNA SAMPAIO	649,77
21****607413	FILIFE JOSE TAVARES AUGUSTO	646,06
21****198195	RAFAEL ARARUNA MARTINS	643,58
21****017361	MARIA BEATRIZ JORGE BARBOSA	641,12
21****155574	ALICIA FLORA BRITO CARDOSO	638,49
21****365642	JACKSON PEREIRA DA SILVA SANTOS	619,92
21****228846	RAVILLA DUARTE LEITE	619,18
21****286627	MARIANA GALVAO NASCIMENTO	609,78
21****586848	LUCAS DIOGO MARTINS MOREIRA	608,99
21****319057	YARA FIRMINO OLIVEIRA RODRIGUES	608,36
21****253607	ELAISYA DE SANTANA MORAIS	606,60
21****184179	ALINE CARDOSO LIMA DA SILVA	606,53
21****432498	MATHEUS SANTANA BEZERRA	606,06
21****712807	VITORIA GUEDES QUINTELLA	603,25
21****406607	GABRIELLA BRAGA FEITOSA	599,73
21****501533	TAYRONE AURELIO LIMA DE SOUSA	598,40
21****230524	JONAS FELIX FARIAS	595,08
21****385728	MONISE DE MORAES BARROS	591,40
21****482073	JOAO PEDRO ARAUJO SIQUEIRA	590,54
21****259456	DEISE LAYNE TEIXEIRA SOUSA MENDES	590,11
21****418448	FRANCISCO DAVI ZABDI FEITOSA RICARDO LOPES	588,05





Ministério da Educação  
Universidade Federal do Cariri

21****471640	JOAO VICTOR GOMES MENESES	586,83
21****457079	WESKLEY RODRIGUES MONTEIRO	584,63
21****262415	MARIA LORRANA DOS SANTOS	583,90
21****707494	LUA VASCONCELOS DE MORAIS	583,78
21****023333	JOSE AUZERI MORAES FEITOSA	577,50
21****051469	FRANCISCO RIVAN ALVES	574,43
21****819792	EMANOEL LIMA DE OLIVEIRA	574,15
21****165382	LAYANE DIAS NOGUEIRA	571,75
21****697807	VITORYA HELLEN ALCANTARA ALVES	571,61
21****005983	MARIA THAMIRES TAVARES LIMA	569,78
21****832599	VINICIUS ANDRADE FEITOSA	567,70
21****940199	TARSILA NAYARA OLIVEIRA SILVA	562,27
21****092028	JOAO WICTOR DE ALENCAR TAVARES VIEIRA	557,82
21****689750	GUILHERME GRANGEIRO BIZERRA	555,79
21****210226	RAFAELA SOUZA LIMA	548,33
21****069230	DEIVISON CAJAZEIRA DO NASCIMENTO COSTA	548,16
21****810238	CICERO BEZERRA DOS SANTOS	541,50
21****613923	CICERA GERUSA LESSA MENDES	539,57
21****314373	SUELLEN BATISTA DE SANTANA	533,07
21****184168	FRANCISCO PABLO ALENCAR GRANJA	530,40
21****938989	JOSEILDO SILVA ALVES	529,97
21****645750	LUIZ VINICIUS PINHEIRO SANTOS	526,19
21****900565	JOSILANIA DA SILVA ARAUJO	517,22
21****140095	TAYNA NASCIMENTO SCALDELAI	502,05
21****168558	GIOVANNA SILVA SANTOS	500,26
21****446666	EDNA MOREIRA COSTA	499,37
21****346665	RANIELLY CONCEICAO PEREIRA	497,78
21****200220	DAVID MAIA PEREIRA	485,80
21****957575	YAGO CUSTODIO SANTOS	482,59
21****717166	FILIPE ALECRIN OLIVEIRA	476,57
21****659432	DVANNY HELLEN BATISTA BARRETO	472,45
21****425686	JOSE ANAILSON GONCALVES DE OLIVEIRA	472,32
21****140806	SUELAINÉ OLIVEIRA GONCALVES	467,47
21****141489	MARY DAYANA DA SILVA FELIX TAVARES	430,27
21****061958	JOSE WANDERSON GONCALVES LEONEL	689,27
21****845016	MONIELY DE SOUSA GONCALVES	686,73
21****133196	FERNANDA GOMES CAVALCANTE	611,19
21****481468	NARRIDA PEREIRA GOMES	596,78
21****368361	AMANDA DE SANTANA DA SILVA	586,23
21****460967	NATALIA DA SILVA LEANDRO	581,59
21****838998	KEILA PEREIRA SOUSA	525,22
21****850836	ANTONIO EMERSON PEREIRA FIDELES	511,57
21****259233	CICERO THALYSON FIGUEREDO SAMPAIO	488,96
21****721870	ANA LARISSA ALVES DE OLIVEIRA	462,19
21****452805	FELIPE LUCIANO LARANJEIRA	636,33
21****539497	ELIAS FELIZARDO GUEDES	627,61
21****772690	ISMAEL FERREIRA DA SILVA DAVI	627,55
21****911829	CARLOS ALBERTO SILVEIRA NETO	611,35
21****684115	EXPEDITO HUGO CARVALHO DA SILVA	567,20



Ministério da Educação  
Universidade Federal do Cariri

21****578674	MARIA ROBERTA MOISES MATOS	563,24
21****689132	CARLOS HENRIQUE OLIVEIRA PINHEIRO	539,18
21****498509	JOSE DANILO DA SILVA LEANDRO	535,80
21****097377	JOAO NELLYTON DE MORAIS	534,73
21****313499	LARISSA GOMES DA SILVA	534,43
21****835987	MARIA RANYELA PEREIRA TAVARES	531,69
21****312550	MARIA THIFANY COSTA SILVA	524,23
21****177467	YTALO VALDIZAR LEITE LIMA	521,68
21****488385	ESMERINDA NAYLHA DA SILVA	515,30
21****301260	ALICE CASSIMIRO DE SOUSA	498,40
21****161542	GELCIVAN ALVES DA SILVA	465,10
21****446337	PEDRO LAZARO ALENCAR ALCANTARA	677,80
21****349592	GUILHERME BRANDAO DUARTE	647,88
21****208868	FABIO WILLIAM BELOTTO DE PAIVA	626,73
21****570134	JOSE ERBSON RODRIGUES FERNANDES SILVA	622,03
21****515332	FRANCISCO ALISSON DE OLIVEIRA SALES	610,69
21****559532	MATHEUS ELLANO SILVA AZEVEDO	597,39
21****427328	FRANCISCO FERNANDES DO NASCIMENTO JUNIOR	581,37
21****283743	ELITON DA SILVA NERIS	538,00
21****946859	MAIRTON BEZERRA ALENCAR	537,05
21****986305	CAMILA GONCALVES DA SILVA	504,91
21****666678	RANIELLY LIGIA SOUSA SANTOS	655,27
21****691904	EXPEDITO INACIO CRUZ FILHO	621,68
21****149657	CICERA JOYCE PEREIRA SILVA	619,52
21****758148	ALVARO GOMES DOS SANTOS	619,16
21****125288	FRANCISCO EXPEDITO RODRIGUES DOS SANTOS	616,26
21****072462	MARIA EDUARDA SOARES LOPES	591,82
21****076081	JOSE SEBASTIAO DE MOURA	568,55
21****716823	BRENO DA SILVA RODRIGUES	563,60
21****171465	LEYANE GOMES FIRMINO DA SILVA	533,97
21****450164	MARIA VITORIA BATISTA BRITO	504,17
21****516986	MARIA CRISTINA CARDOSO DE FIGUEIREDO	493,46
21****272961	MARILIA GABRIELA GOMES DE FRANCA	473,18
21****196301	SAMUEL GRAVA DOS SANTOS	461,89
21****304780	LUCILO AUGUSTO DE MOURA GOMES	445,80
21****229456	CICERO EMANUEL SILVA DE AQUINO	586,62
21****604804	JORGE SEVERYNO ALVES RIBEIRO	586,30
21****965491	VITOR RODRIGUES MAGALHAES	584,68
21****494501	KRESIA MARIA DE SOUZA LUCENA	581,09
21****919704	SAULO OLIVEIRA SIMOES PEREIRA	578,97
21****693704	MARIA GABRIELA BOAVENTURA LIMA	560,73
21****874265	LUCIANO DE SOUSA SILVA	559,78
21****325269	SABRINA GOMES ARRUDA	559,50
21****189039	MATHEUS RODRIGUES DOS SANTOS	553,73
21****091092	ANA LYVIA ALENCAR DA SILVA	553,32
21****239997	HELLEN WIARA SANTOS ALBUQUERQUE	552,55
21****081972	DAILTON SANTOS SILVA	552,02
21****533759	FELIPE BRUNO DA SILVA	543,66
21****554244	IGOR SOUSA RODRIGUES	542,95



Ministério da Educação  
Universidade Federal do Cariri

21****890432	JOYCE ALVES SANTOS	538,87
21****074480	FERNANDA CAMPELO GARCIA	535,80
21****903130	LIVIA RODRIGUES DE LIMA	534,17
21****771252	ISAIAS FERREIRA MONTEIRO	530,27
21****931090	MARIA BRUNA DE LIMA FILGUEIRA	529,02
21****789717	BRENO ALVES DUARTE	522,94
21****809213	KAYLANE CRISTINA DE OLIVEIRA SILVA	522,68
21****042165	CICERO RANIERE SOUSA DA SILVA	522,19
21****754986	VITORIA SAMARA FONSECA DE OLIVEIRA	521,30
21****353350	JUNIOR GOMES FERREIRA	502,51
21****524188	AURELIA TAVARES GRANGEIRO	488,38
21****009037	MARIA RAFAELA MIRANDA DE OLIVEIRA	483,42
21****703125	SUSANA OLIVEIRA LINARD	482,48
21****541356	ANA CAROLYNA DA SILVA	455,86
21****769879	MATHEUS HENRIQUE PONTES LANDIM	453,09
21****593536	TAYRONI FRANCISCO FERREIRA DA SILVA	452,33
21****598653	JOSE LUIGI SILVA OLIVEIRA	443,63
21****379336	MOISES SOUZA FERREIRA	427,51
21****610518	JOAO VICTOR BEZERRA RAMOS	422,66
21****618903	LEIDIANE PINHEIRO DA SILVA	421,90
21****374373	BRUNO GONCALVES NOBRE	410,95
21****717560	CICERA LIVIA ALVES OLIVEIRA	616,23
21****830936	JOSE ALLEFFY ALVES FERNANDES	589,32
21****788776	ROBSON MIKAEL LEITE NOBRE	587,82
21****464923	FELIPE COSTA RABELO	584,89
21****892798	SAUANY ALVES BARRETO	549,47
21****082561	SUZANA MARIA GOMES DOS SANTOS	539,67
21****173303	MARTA FRANCISCA LEITE SARAIVA	513,61
21****973431	MARCELLO PEREIRA FEITOSA	494,63
21****707925	SARA LEITE DE OLIVEIRA	475,80
21****268978	LILIAN CRISTIANE VIANA RODRIGUES	439,75
21****292713	PEDRO LEVI LUCAS DO NASCIMENTO	584,17
21****039627	CICERO CAUA CALIXTO	568,64
21****083805	WILLIAM SIMPLICIO DOS SANTOS	563,83
21****547943	BRENDA SOUZA LIMA	549,90
21****835353	GABRIEL MARCELINO DE SOUZA	522,29
21****460069	PEDRO GUILHERME MADUREIRO GOMES	519,78
21****590654	ANTONIO LUCAS SANTOS LEITE	514,01
21****453810	ANTONIA BEATRIZ FERREIRA DOS SANTOS	462,86
21****691887	ADELINE DA SILVA MONTEIRO	448,94
21****637114	JONAS TEODOZIO LIMA	437,45
21****519493	LUDMILA MENDES DE LACERDA	611,62
21****954994	ANDRE LUIZ SANTOS MENDONCA	574,47
21****904519	ANA MARCIA VIANA PINTO	544,76
21****361529	MARCOS JOSE FARIAS LIMA	556,51
21****355834	MONICA FRUTUOSO DA SILVA OLIVEIRA	550,54
21****382050	JOSE ALISSON GOMES XAVIER	526,35
21****686420	JOSE LUAN DINIZ DA SILVA ALVES	519,12
21****379449	ANA VALERIA DELFINO ANGELO	516,85



Ministério da Educação  
Universidade Federal do Cariri

21****071185	MARIA YASMYLLE ALVES E SILVA	516,46
21****961397	JESSICA MARQUES DE OLIVEIRA	492,69
21****907855	SAMUEL SILVESTRE MARTINS	482,85
21****422297	FELIPE PEREIRA DOS SANTOS	448,20
21****887865	CLEYTON MARQUES ARAUJO	438,24
21****008735	JOSE MARCOLINO PEREIRA CASTANHEIRO	437,80
21****929891	MARCIELE LUDUGERIO RIBEIRO	424,00
21****236669	MARIA APARECIDA DA SILVA SOARES BARROS	377,41
21****495444	MARIA GABRIELLA MENEZES CARNEIRO	784,60
21****720426	BARBARA ALENCAR XAVIER FEITOSA	784,55
21****413696	TIAGO ARAUJO PINHO	784,24
21****235113	DAVI LUCAS MORAES	784,21
21****613065	CAIO EDUARDO BORGES IWAMI	784,16
21****572264	ISABELLE ROCHA OLIVEIRA	784,09
21****191608	IGOR BARBOSA MENDES	784,01
21****804381	ANDRESSA AMARAL DE SOUZA	783,98
21****973648	JUAN BRINGEL GONCALVES LOBO	783,54
21****040376	JOAO VICTOR MAXIMO FIGUEIREDO	783,28
21****445945	JOSE OTAVIO LOPES NETO	782,86
21****902240	ANDRE FELIPE DO O ROCHA	782,30
21****731479	PEDRO JUAN MARQUES MORAIS	782,25
21****285664	LILIAN LIMA CHAVES	782,25
21****760420	ANTONIO MARCOS DOS SANTOS CRUZ	781,95
21****518353	GIOVANA MAMEDE CASTRO	781,33
21****317418	ANTONIO EVANDRO DE ALENCAR JUNIOR	781,21
21****139537	NICOLE SALES ABREU	781,21
21****048541	MARIANA CAVALCANTE FONSECA	781,16
21****462405	LUIZ HENRIQUE IRIGOYEN DE MELO	781,09
21****729661	ICARO TORRES BARBOSA	781,01
21****803247	IGOR MACIEL SILVA	780,99
21****293341	ALBERT DICKSON DE LIMA FILHO	780,48
21****578967	JULIA MEDEIROS LIMA	780,33
21****287450	ALBERTO VAUGHON JENNINGS NETO	780,09
21****492068	JOAO VICTOR MESSIAS VIEIRA	780,04
21****650013	EDUARDO GOMES RODRIGUES	779,84
21****935902	JOSE JULIO FREIRE DE LIMA FILHO	779,76
21****569422	ANGELICA NAYANA GOMES GONCALVES	765,66
21****652669	ROMULO FEITOSA DA SILVA	762,95
21****631367	WESLEY BEZERRA DE OLIVEIRA	756,65
21****330304	ANA CAROLINE TENORIO BARBOSA	753,38
21****306888	GUILHERME CAVALCANTE HOLANDA	751,79
21****036857	IRIS CRISTINA DE SA BARRETO LIMA	749,70
21****104947	CARLOS CESAR SILVA CRUZ	749,54
21****514342	LUCAS OLIVEIRA MAIA	747,22
21****542285	MARCIA REJANE RODRIGUES DA SILVA	747,11
21****649887	STEPHANO MARQUES NUNES DA SILVA	746,19
21****956262	VALESKA MEDEIROS DE ANDRADE	744,44
21****504970	MATEUS BEZERRA DE SOUSA	740,78
21****141966	GUILHERME CORDEIRO ALVES	739,77



Ministério da Educação  
Universidade Federal do Cariri

21****013244	IMACULADA PEREIRA DE CASTRO	738,43
21****537343	NICOLE KATE DA SILVA LUCENA	736,98
21****790025	GLORIA MARIA RODRIGUES DEODATO	735,50
21****804656	PEDRO LUCAS GOMES LEITE	734,49
21****605556	TERESA LARA BELEM LIMA	734,27
21****578428	LUIZ HENRIQUE CELESTINO CAMBOIM SOUSA	729,86
21****861371	ANALICE RODRIGUES SILVA	729,40
21****328846	MARIA GABRIELA SOUSA LANDIM	729,35
21****904795	PAULO HENRIQUE ALVES DE AZEVEDO	728,81
21****812045	LORENA DE ARAUJO BARROS	727,81
21****667902	LAVINIA GARCIA NERGINO	725,53
21****316326	CICERA VANESSA FONSECA CANDIDO	725,35
21****730478	VALESSA RAQUEL CASTRO DOS SANTOS	724,75
21****430892	KAMILA LOPES CARLOS	724,48
21****961798	RUAN DE FREITAS AQUINO	723,22
21****009033	DOUGLAS SOARES GRANGEIRO SILVA	720,49
21****486111	RAQUEL GONCALVES VIEIRA	719,17
21****937122	WILLYSON CLEMENTE ARAUJO SANTOS	729,50
21****416034	ITALO JOSE DO NASCIMENTO SILVA	729,19
21****633892	ALANE ROCHA RODRIGUES	729,14
21****483778	LUCAS ROBERTO DA COSTA ESTEVAM	727,25
21****005978	ANA MARIA AGUIAR NASCIMENTO	727,05
21****218504	ALEFF KUERTEN SOARES PEREIRA	726,52
21****446884	JOAO RODRIGUES NETO	725,75
21****520287	IVERSON ALVES DINIZ	725,58
21****165072	RIVALDO GOMES DA SILVA	725,24
21****342090	WELISSON ALBUQUERQUE BARBOSA	724,78
21****464910	ANA HELENA NERIS CAMPOS	724,71
21****625835	FERNANDA SUYANNE SILVA FIALHO	721,48
21****249443	LIVIA MENEZES CARVALHO	717,54
21****263216	LUCAS GOMES DA SILVA	717,49
21****433122	ALUISIO DLUCAS ALVES E GOMES	715,76
21****301308	JOAO LUCAS DE SOUZA GERMANO	715,53
21****009024	VIVIAN CAVALCANTE DOS SANTOS	715,29
21****977593	TIAGO ITALO DE SOUSA	715,27
21****717250	VIVIANE KELLY VIEIRA FREIRE	714,38
21****693113	ARTHUR PEREIRA DE SOUZA	713,94
21****561453	FELIPE ALVES FERREIRA	712,94
21****569242	JESSICA VITORIA DE SOUZA SILVA	710,07
21****580615	JOAO RIKARDO FERREIRA CABRAL	709,12
21****208057	CICERA DENISE DE SANTANA SANTOS	708,51
21****223423	JOAO LUCAS SAMPAIO DE LIMA MORAIS	706,40
21****804193	RAFAELA ALBUQUERQUE ALVES	704,64
21****867074	TIAGO DE SOUSA SILVA	704,57
21****966463	KARLA KARINE FREITAS FELIX	704,44
21****976459	FRANCISCO NICOLAU PINHEIRO JUNIOR	704,19
21****053999	MARCELO HENRIQUE ROQUE LIMA	704,11
21****426174	LUMA RODRIGUES PICANCO	768,99
21****523888	ELISIARIO HERMES DE SOUSA JUNIOR	767,78



Ministério da Educação  
Universidade Federal do Cariri

21****853060	CAMILA DE MELO FLORENCIO	766,21
21****011992	DEIVID COELHO RODRIGUES	762,14
21****885128	MARINA ALENCAR NORONHA	761,79
21****793972	ANTONIO VINICIUS ROCHA OLIVEIRA	756,99
21****853402	JOAQUIM NEWTON BURLAMAQUI FILHO	755,57
21****432610	CARLOS YURI MONTEIRO DE PAIVA	753,52
21****819246	PAULO RICARDO BORALLI RIBEIRO	748,75
21****962406	GUILHERME FERREIRA	747,19
21****046618	RICARDO DE SOUZA PEREIRA JUNIOR	743,09
21****661119	FELIPE BERNARDO DA SILVA	742,29
21****823924	LIZIANE ALVES DE OLIVEIRA	741,02
21****784470	JULIO TAVARES DOS SANTOS CRUZ	740,83
21****891898	ANDRE LUIZ BEZERRA CHAGAS	738,95
21****112707	MARIA LUIZA DANTAS DE MEDEIROS	737,95
21****967124	GABRIELLE BALBINO SOARES DE MARIA	737,38
21****550345	BIANCA FIGUEIREDO DOS SANTOS	736,86
21****080229	MARIA FERNANDA SOUSA OLIVEIRA	734,25
21****967037	MARIA CLARA SILVA DE OLIVEIRA LOUSADA	733,64
21****081243	DAVID GABRIEL COSTA JORGE	733,25
21****765274	HILLARY BRENDA FREIRE TRAJANO	732,29
21****043021	LORENA AUREA ABREU DOS SANTOS	732,16
21****214912	BRIGITTE IOSCA VIERO MATOS E FERREIRA	731,62
21****366290	MICHEL ANGELO SANTOS PINHEIRO DE MELO	729,28
21****787548	ANA CAROLINA FERNANDES LEITE	727,30
21****269033	CAMILA COURA MARTINS DA COSTA	724,98
21****924718	NAIRA VITORIA DE LIMA TORRES	724,95
21****274334	ALINE DUARTE PEREIRA BATISTA	721,69
21****883750	LIVIA SHYNAIDER MARQUES SOUZA	719,67
21****515788	MATHEUS SIQUEIRA ARAUJO DANTAS	736,46
21****211061	DAVI RIBEIRO DANTAS LUIZ	733,35
21****103862	GABRIEL HERMANN DOS SANTOS LIMA	732,46
21****809388	SAMULO DE OLIVEIRA MENDONCA SILVA	731,53
21****471554	MARIA CLAUDIA QUEIROZ DE CASTRO	731,14
21****967535	EIKE EZEQUIEL DE BRITO FERNANDES	730,25
21****961635	MARIA BEATRIZ BELARMINO DE ALENCAR	728,27
21****362824	ANA CECILIA CAVALCANTI DE LIMA SAMPAIO	723,25
21****540999	ANTONIO THIAGO BESERRA	721,09
21****094901	DANIEL GONCALVES DE SOUSA	718,42
21****974453	KLARA LUDIMILA DE LIRA GONCALVES	718,03
21****815703	BIANCA MARIA LUNA FONTES	717,33
21****724409	ANTONIA HARESSA OLIVEIRA DOS SANTOS	717,03
21****368183	GASPAR GOMES SANTANA	716,00
21****105471	JADIANY SANTOS DA SILVA	715,39
21****813306	THIAGO MARTINS DE SOUSA	714,43
21****928849	PALOMA DE SOUSA SILVA	711,82
21****242947	JORDANO SAMUEL CABRAL LEITE	711,65
21****828673	BARBARA XAIANE DOS SANTOS MELO	710,44
21****583680	XAYANE VICTORIA ARAUJO MENDES	710,18
21****281322	VIVIANE GONCALVES DIAS	708,82



Ministério da Educação  
Universidade Federal do Cariri

21****400053	FRANCIVAN ALVES GOMES	707,46
21****578107	REGINA MOURA DE OLIVEIRA	705,70
21****190041	CLARISSE AVILA GONCALVES LIMA	703,54
21****644643	EDNAEL MACEDO FELIX	699,07
21****662190	RAFAEL DUARTE BEZERRA	698,84
21****603532	ILIAN CRUZ BARBOSA	698,20
21****993406	JOSE VINICIUS GALVAO DE SOUSA	697,06
21****355589	HITALLO DO NASCIMENTO OLIVEIRA	694,82
21****128294	EDEJONAS ALVES DO NASCIMENTO	693,07
21****151435	VICTORIA QUEIROZ PAIXAO	696,68
21****468503	NAYARA DE ASSIS FURTADO DA SILVA	684,01
21****642410	JHONATAN MARTINS DE SOUZA	662,52
21****282841	MARIA LUIZA DE SOUZA CORREIA NETA	636,60
21****203652	MARIA EDUARDA SANTOS FERNANDES	627,76
21****425161	PEDRO HENRIQUE MARINHO DA SILVA	622,49
21****145821	ANA KAROLYNE DE LUCENA CRUZ	618,46
21****417533	MATHEUS AMARO FERREIRA PEREIRA	614,21
21****679684	MARCELO ALVES PEREIRA DE MENDONCA	613,63
21****877483	VERONICA NASCIMENTO VARGAS SILVA	612,37
21****931579	MARIA FERNANDA DE SOUZA ARAUJO	610,80
21****103843	JULIO NUNES DA SILVA	603,27
21****685227	MARIA TARIMAR SAMPAIO TELES	592,67
21****327667	VICTORIA REBECA LOPES UCHOA	569,62
21****714104	BRUNA DA SILVA DUARTE	520,75
21****171264	LIVIA REIS DUTRA	511,09
21****610569	EPIFANIO LOPES DE MENEZES NETO	652,11
21****933995	VITORIA SHIEVILA DOS SANTOS GONCALVES	642,63
21****701674	APARECIDA CARDOSO LIMA	625,05
21****642019	JOSE ALVES DO NASCIMENTO NETO	620,56
21****729040	CICERO BARBOZA NUNES	614,31
21****599207	RAIANE ESTUMANO RAMOS	551,06
21****798494	FABIANO LUCAS AQUINO LIMA	549,32
21****188170	FRANCISCO JACKSON DE SOUZA LOPES	548,40
21****255276	MARIA CLARISSE DE LIMA	538,16
21****420663	EMMILY LUIZA FREITAS LIMA	537,32
21****491416	JOYCE FURTADO MACHADO	536,78
21****381375	FRANCISCA ANTONIA DO VALE GOMES	533,46
21****922713	LUSILANDIA PINTO MADRUGA	521,50
21****458343	LEONARDO MONTEIRO BEZERRA	513,36
21****235423	LETICIA MARIA ROLIM BRASILEIRO	456,71
21****390887	CLARICE SARAIVA DE ALENCAR E SA	674,19
21****224809	LETICIA DA COSTA MOSCARDINI	661,76
21****098334	JHONAS VINICIUS VIEIRA FIGUEROA	648,60
21****103999	DANIEL GOMES SILVA	647,78
21****699879	CARLA GRAZIELA DIAS COELHO LUSTOSA	632,15
21****308746	MARIA JULIA LOPES LUCENA	614,04
21****405739	ELIANA MELLI MARTINS	601,86
21****572899	FRANCISCO RONY GOMES BARROSO	600,78
21****206589	ALINE AFONSO VIANA	585,74



Ministério da Educação  
Universidade Federal do Cariri

21****332117	AISLANE EVELYN FONTES TEIXEIRA	583,03
21****731986	PAULO ROBERTO GASPAR DE SOUSA SANTOS	556,67
21****792410	RAFAEL DE MOURA PENA DOS SANTOS	543,04
21****762465	CLAUTIA REJANE DE MEDEIROS QUEIROZ MELO	512,02
21****941907	BARBARA ROBERTA ARAUJO DE SOUZA GONCALVES	618,67
21****167910	MATEUS DE MORAIS DANTAS	606,02
21****048349	PAULO CESAR LOPES CUNHA	586,87
21****664785	EDILANIA CORREIA LIMA	584,53
21****818503	MARIA VITORIA GOMES DA SILVA ALVES	578,25
21****947869	CICERO FILHO TAVARES	553,79
21****841412	FRANCISCO RAIMUNDO EVANGELISTA	543,80
21****108624	ARTUR ALISSON PEREIRA DE ARAUJO	533,52
21****620859	ANTONIA SAVIANE FELIPE DE CARVALHO	484,02
21****528667	MARIA HELENA PEREIRA DA GRACA VICENTE	477,66
21****229221	FERNANDA MARIA DO NASCIMENTO SILVA	474,00
21****703564	EDVAL DA COSTA ARAUJO	424,96
21****267101	THALLYS AUGUSTO ALMEIDA DOS REIS	555,68
21****165618	KEVIM ALMEIDA MACHADO	554,14
21****406916	JULIA ASSIS MIGUEL	549,26
21****703790	NICOLAS MELO MOREIRA SAMPAIO	546,18
21****259814	LYLIAN TATIANNE ARAUJO LEITE	545,78
21****594441	MARIA ELIZA DA SILVA MENDES	542,16
21****547525	ALLAN ANDERSON NEGREIROS SILVA	541,78
21****471931	MATHEUS SALA GRANDIZOL	539,64
21****135304	LETICIA KENMILLY SENA GONCALVES	537,12
21****437369	IONEIDE DE SOUZA OLIVEIRA	532,98
21****836525	ANDRE DE LIMA ALVINO	531,76
21****766376	JOSE ADOLFO DA SILVA FERREIRA	530,36
21****179140	CELIANE NOGUEIRA MORAIS DE SOUSA	529,96
21****739151	EUSTAQUIO DONIZETE RAMOS DE CASTRO	528,06
21****120703	JOSE LEONARDO MENDES RODRIGUES	522,16
21****192818	KATTLEN CASTRO AZEVEDO DE SOUZA	510,26
21****340702	SUELLEN BANDEIRA NASCIMENTO	505,44
21****764818	JOESIA PEREIRA DO NACIMENTO	481,18
21****327561	ANTONIO ERLON CASTRO SANTOS	404,84
21****787630	TAILANE GONCALVES SANTOS	396,04
21****984373	AMANDA SILVEIRA BUSS	535,90
21****191329	AMANDA DARA SANTOS DA PENHA	448,82
21****873921	MARIA DASDORES DOS SANTOS	501,50
21****051942	RIQUELME CAMPOS DA SILVA	513,44
21****588796	TAMIRES SERAFIM DE BARROS	437,12
21****015689	BRUNA DA SILVA ROCHA	558,22
21****576248	ORLEANS TOMAS DE QUEIROZ	556,40
21****563548	JEAN BRITO SOUZA	555,32
21****667344	ANA SUZANA PEREIRA CORDEIRO	551,62
21****823443	DANIELLY DE ARAUJO LIRA	548,22
21****771807	JOAO VICTOR ALVES LIMA	539,78
21****019986	ATILA DUARTE CANDIDO	536,56
21****039943	SANTIAGO LIMA DE ARRUDA	536,38





Ministério da Educação  
Universidade Federal do Cariri

21****604721	YASMIM CANDIDO DA SILVA	533,16
21****628753	YURI DOS SANTOS DE CASTRO	531,40
21****830747	JOSIELE MICHELE ALVES DE LIMA	523,52
21****884763	LUCY LEIA CANDIDO FEITOZA	522,36
21****671539	FERNANDA CUSTODIO LIMA	477,98
21****177115	EDUARDO DOS SANTOS NASCIMENTO	467,62
21****948577	RAQUEL RAFAELA DE FRANCA	461,72
21****130554	SANDINARIA VIEIRA	449,10
21****440831	JONH ALVES FONTES	431,28
21****883157	FRANCISCO CAVALCANTE NOGUEIRA	424,26
21****334249	RAFAEL BARROS DA SILVA	389,30
21****421561	MARIA VITORIA LAVOR LEANDRO DE SOUZA	523,52
20****180322	MATHEUS OLIVEIRA DE ARAUJO	521,56
21****329667	LAURA ROBERTA SOUSA SILVA	494,64
21****473906	DOUGLAS RIGUETTE DA SILVEIRA	491,44
21****040442	JOSE DAVI DO NASCIMENTO	592,04
21****102569	FRANCISCO WESLEY FERNANDES DE SOUZA	586,70
21****942501	PAULO HENRIQUE DE OLIVEIRA BRITO	585,90
21****423370	MARIA LUIZA REBOUCAS GOMES	579,92
21****434785	GERALDO TEIXEIRA PEIXOTO NETO	560,54
21****052366	GUSTAVO PEREIRA ALVES NOGUEIRA	556,94
21****280783	GABRIELLY DE OLIVEIRA CAVALCANTE	556,92
21****787340	JESSICA TAMIRES DE LIMA FRANCA	556,10
21****384395	DEBORA MARIA FERNANDES DE ARAUJO SENA	546,94
21****885596	FRANCISCO MARCIANO DE ALENCAR SILVA	545,98
21****223761	NATANAEL SILVA BATISTA	530,78
21****170175	FRANCISCA MARTINS DE ALMEIDA	477,94
21****069345	JOSEFA FERNANDA DE LIMA SILVA	461,18
21****194566	THIALISSON PEREIRA ALVES	442,60
21****570217	LUIZ FERNANDO GONZAGA DE OLIVEIRA	520,34
21****285785	MARIA ISADORA GUEDES DAMAZIO	468,78
21****009805	MARIA CLARA OLIVEIRA MATOS	529,74
21****395199	TANIA ALVES DE SOUZA	527,86
21****708413	ORLANDO FRAGA FERNANDES FILHO	523,34
21****111336	MARCIO DEIVID RODRIGUES PINHEIRO	504,66
21****688227	ERICA FERREIRA DE LIMA	494,12
21****944341	LUCAS HENRIQUE ALVES DA COSTA	557,02
21****652708	MATHEUS DOS SANTOS FERREIRA	474,46
21****209145	DIEGO REINALDO SILVA	560,88
21****873238	MILENA MARQUES DE SOUZA	558,06
21****814501	VANESSA NASCIMENTO ALVINO	557,48
21****389855	HEMILLY RODRIGUES DA SILVA	549,58
21****184908	MARIA REGIVANIA BELO DA SILVA	540,14
21****152837	MARIA KARINA INACIO BEM	540,02
21****401030	ENILA AIESKA SILVA REZENDE	538,00
21****764088	MYLENA DE QUEIROZ GENUCA	536,90
21****381248	ODELEA CASTRO FELESMINO NETA	507,40
21****099564	JOSE ALEX LEAL BEZERRA	502,20
21****480756	MARIANA LEDIER DE SOUZA MARTINS	492,94



Ministério da Educação  
Universidade Federal do Cariri

21****539042	VITOR LUIZ DA SILVA LEITE	489,46
21****577021	GERONIMO DOS SANTOS ALENCAR	487,06
21****235919	ELIZETE FRANCISCA DA SILVA	482,88
21****548841	FRANCISCO MAIRTON DE OLIVEIRA SILVA	477,58
21****283065	CHRISTIANE DE SOUZA LEITE	469,62
21****451561	MARIA RANILE CALIXTO DE SOUSA	460,24
21****992682	RAMILSON MALHEIRO FERREIRA	455,94
21****530901	WELLERSON COELHO DOS SANTOS	454,20
21****591007	SAMUEL ARAUJO DA SILVA	450,58
21****798350	THALIA RIBEIRO DE SOUZA	435,76
21****506723	FRANCISCO MATEUS SANTOS PINTO	413,22
21****220073	ISAAC MORATO LEITE	409,54
21****676321	DAVID DE LIMA SILVA	543,22
21****159936	DAVID ALEXANDER DE SOUZA FELIX	514,80
21****266205	SAMARA ALVES MARREIRO	513,34
21****559011	RAIMUNDA PEREIRA DE BARROS	510,96
21****079007	CARLOS LEVI SANTOS DA SILVA	510,44
21****097633	GILANE DE OLIVEIRA FERREIRA	507,44
21****644937	JOAQUIM JOSIVAM DE FREITAS	496,40
21****602771	GABRIEL DE DEUS SILVA BARBOSA	467,94
21****700531	MARIA CLARISSA DA SILVA BRITO	453,80
21****877834	JOSE JONATHA LAUREANO DE OLIVEIRA	434,28
20****206539	EMANUEL ALVES CAVALCANTE	391,70
21****701256	ANNA KARLA DE SOUSA BARBOSA	522,28
21****853306	ANA CAROLINNA LUCENA DOS SANTOS	516,18
21****847113	VINICIUS NASCIMENTO BEZERRA	515,98
21****732944	LUIZ FILHO DOS SANTOS SOUSA	510,72
21****286526	ALICE PEREIRA DE LIMA	477,06
21****749296	ANA CINTIA MATHIAS MORAES	472,32
21****174161	MARIA CLARA DA SILVA BRITO	558,30
21****537970	MOACIR MOREIRA LEITE NETO	556,84
21****418927	EMILLY SILVA SANTOS	554,22
21****727315	CICERA RAFAELA COSTA FARIAS	553,38
21****212837	JORGE MAX DA SILVA CAMARA	552,30
21****719272	ELVIS JOSE SILVA MOURA	544,84
21****083851	JORGE HELIO CORREIA DOS SANTOS	531,34
21****008474	MELISSA EIKO DE SANTANA NAGATANI	527,80
21****233530	JANAINA DE CASTRO	527,30
21****215305	FRANCISCO VICTOR GOMES MONTEIRO	525,24
21****896225	ROBERTA TEIXEIRA LIMA	518,22
21****648161	NICOLAS MANOEL COUTINHO DE LIMA	517,60
21****189163	ALAN MARTINS SANTANA	511,12
21****634002	ANA PAULA ARAUJO DE ALMEIDA SILVA ALCANTARA	507,32
21****577588	YASMIN SILVEIRA PEREIRA	499,12
21****807404	JOARMERSON BRENO DA SILVA	495,36
21****383896	SAMARA ALMEIDA DE OLIVEIRA	494,72
21****303540	ALINE SILVA COSTA	485,60
21****250078	JESSICA VITORIA DOS SANTOS BERNARDO	476,76
21****508306	THAISSA DOS SANTOS GOMES	476,46



Ministério da Educação  
Universidade Federal do Cariri

21****395155	IZAQUIEL TAVARES CRUZ	459,10
21****826033	NATALIA DA SILVA ANGELO	496,10
21****618987	JOSE VALDENES DA SILVA	490,78
21****678476	LETICIA CIRINO COSTA	480,34
21****546585	SHEILA NEGRAO DOS SANTOS	478,04
21****886516	ARLESON DA COSTA SILVA	476,84
21****552704	IAN ROBERT OLIVEIRA DO NASCIMENTO	475,96
21****801535	IVANILDA CORREIA DA COSTA	464,94
21****983679	RIVIELLY JULIA MARTINS DA SILVA	450,98
21****244055	PATRICIA AGOSTINHO DE LIMA	450,00
21****720801	MAYANNE GABRIEL DE OLIVEIRA	443,00
21****527957	MARIA EDUARDA DE SOUZA BERNARDO	425,74
21****517992	DAIANA DE SOUZA FERREIRA	424,36
21****773669	MARIA EDUARDA DE SOUZA ARRUDA	527,94
21****364311	MAYKE PAZ DE ANDRADE	506,84
21****307778	JULIO CESAR BATISTA DE SOUZA	504,98
21****645795	LUIZ FERNANDO BARROS COELHO	485,18
21****546687	LUAN LAZARO DE LIMA	451,30
21****895494	HARLEY DE PAULO TEIXEIRA CARVALHO	562,04
21****131092	GISELLE CRISTINE SAMPAIO MALVEIRA	559,44
21****524471	KAILLANY ALVES LIMA	542,30
21****111320	MAICON BEZERRA DOS SANTOS	541,32
21****175204	JOSE KAUAN DA SILVA	533,72
21****487531	ANDERSON ALENCAR ALVES	530,36
21****052776	MAILTON RIBEIRO DA SILVA	491,28
21****970310	JENNIFER LORENA VERAS VIEIRA DA COSTA	487,52
21****730525	EDNA KARINE SANTANA SIMAO	481,48
21****675646	SANDRA LOURENCO SILVA	471,50
21****544368	PAULA VITORIA PEREIRA DA SILVA	466,92
21****530324	JANDERSON SIMIAO DE OLIVEIRA	451,00
21****685784	RONNAN VICTOR MORATO DE ARAUJO	448,44
21****569946	ANTONIELL FERREIRA MACHADO	444,22
21****079753	CICERO ISMAEL DA SILVA FELIX	406,88
21****237884	MARIA MILENA SILVA SOUZA	403,02
21****297076	MARIA LAYLA ALVES CORDEIRO	550,12
21****285362	KARINE ASSUNCAO DA SILVA	491,52
21****501369	MARIA IARA DE SOUZA DUARTE	490,62
21****061579	LIVIA MARIA LOPES ARAUJO	482,40
21****558066	RANELORE MUNIZ DA SILVA	468,80
21****346033	NATILLY KAMILLY CRISTOVAM DANTAS	467,28
21****094096	TAMIRES DA SILVA BATISTA	434,56
21****423045	MARIA APARECIDA SILVA PINHEIRO	402,52
21****889973	KAUA BARBOSA DO CARMO	501,56
21****030858	JORGE CEZARIO DOS SANTOS NETO	486,26
21****226197	JOSE AILTON ALVES ALENCAR	474,66
21****755726	ANA CECILIA LUNA XAVIER	436,18

Juazeiro do Norte-CE, 16 de agosto de 2022.



Ministério da Educação  
Universidade Federal do Cariri

RODOLFO JAKOV SARAIVA LOBO  
Pró-Reitor de Graduação  
Universidade Federal do Cariri



Ministério da Educação  
Universidade Federal do Cariri

EDITAL Nº 01/2022/PROGRAD/UFCA – SISU 2022.1

RETIFICAÇÃO Nº 01 À 3ª LISTA DE RECLASSIFICAÇÕES DO SISU 2022.1

A Pró-Reitoria de Graduação, usando de suas atribuições legais e considerando o fato de que no dia 17/08/2022 será feriado municipal em Barbalha/CE (aniversário do município), divulga retificação do Anexo I: Cronograma presente na convocação da 3ª lista de reclassificações do SISU 2022.1 – Edital Nº 01/2022/PROGRAD/UFCA, publicada no dia 15 de agosto de 2022.

Onde se lê:

CAMPUS: BARBALHA (Rua Divino Salvador, 284, Bairro Centro, Barbalha - CE)		
CURSO	LOCAL	DATAS E HORÁRIOS
Medicina	Sala 02 – Coordenação do Curso de Medicina	Datas: 17 e 18 de agosto de 2022. Horários: De 08h às 12h

Leia-se:

CAMPUS: BARBALHA (Rua Divino Salvador, 284, Bairro Centro, Barbalha - CE)		
CURSO	LOCAL	DATAS E HORÁRIOS
Medicina	Sala 02 – Coordenação do Curso de Medicina	Datas: 18 de agosto de 2022. Horários: De 08h às 12h e das 13h às 17h

Juazeiro do Norte-CE, 16 de agosto de 2022.

Rodolfo Jakov Saraiva Lôbo  
Pró-Reitor de Graduação  
Universidade Federal do Cariri



Ministério da Educação  
Universidade Federal do Cariri

EDITAL Nº 12/2022/PROGRAD/UFCA – SISU 2022.2  
RETIFICAÇÃO Nº 01 AO EDITAL Nº 12/2022/PROGRAD/UFCA

A Pró-Reitoria de Graduação, usando de suas atribuições legais, divulga retificações dos itens 4.1 e 8.3 do Edital Nº 12/2022/PROGRAD/UFCA - SiSU 2022.2, publicado no dia 23 de junho de 2022.

Onde se lê:

4.1. No resultado pós-recurso (item 13.5.2) de cada chamada, os candidatos cuja documentação tenha sido considerada conforme os critérios para efetivação de matrícula, mas que não se encontraram dentro do total de vagas disponíveis para sua modalidade de concorrência, comporão o banco de suplentes.

Leia-se:

4.1. No resultado final (item 13.5.2) de cada chamada, os candidatos cuja documentação tenha sido considerada conforme os critérios para efetivação de matrícula, mas que não se encontraram dentro do total de vagas disponíveis para sua modalidade de concorrência, comporão o banco de suplentes.

Onde se lê:

8.3. Junto ao resultado parcial e pós-recurso da chamada correspondente cada candidato receberá notificação individual, através do SIGAA e por e-mail, detalhando eventuais causas de indeferimento relacionados à perícia médica documental.

Leia-se:

8.3. Junto ao resultado parcial e ao resultado individual de recurso da chamada correspondente cada candidato receberá notificação, através do SIGAA e por e-mail, detalhando eventuais causas de indeferimento relacionados à perícia médica documental.

Juazeiro do Norte-CE, 18 de agosto de 2022.

Rodolfo Jakov Saraiva Lôbo  
Pró-Reitor de Graduação  
Universidade Federal do Cariri



Ministério da Educação  
Universidade Federal do Cariri

2º ADENDO AO EDITAL Nº 12/2021/ PROGRAD/  
Apoio ao pesquisador dos Programas de Educação Tutorial – PET e  
Aprendizagem Cooperativa em Células Estudantis - PACCE

A Pró-Reitoria de Graduação (PROGRAD) da Universidade Federal do Cariri (UFCA), no uso de suas atribuições legais, torna público a prorrogação ao presente edital, conforme texto abaixo:

ONDE SE LÊ:

7.7 Os projetos contemplados em cada modalidade terão até 31 de julho de 2022 para executar os recursos recebidos, tendo como referência o cronograma previsto neste Edital.

LEIA-SE:

7.7 Os projetos contemplados em cada modalidade terão até 30 de setembro de 2022 para executar os recursos recebidos, tendo como referência o cronograma previsto neste Edital.

ONDE SE LÊ:

15 DO CRONOGRAMA

Período de realização da prestação de contas	Até 30 de agosto de 2022
--	--------------------------

LEIA-SE:

15 DO CRONOGRAMA

Período de realização da prestação de contas	Do dia 30 de agosto até 31 de outubro de 2022
--	---

Juazeiro do Norte, 22 de agosto de 2022.

RODOLFO JAKOV SARAIVA LÔBO  
Pró-reitor de Graduação



Ministério da Educação  
Universidade Federal do Cariri

PROCESSO SELETIVO SISU 2022.2  
(Semestre Letivo 2022.2)

EDITAL 12/2022/PROGRAD/UFCA

RESULTADO FINAL DA CHAMADA REGULAR DO SISU 2022.2

A Pró-reitoria de Graduação divulga o Resultado Final da Chamada Regular do SiSU 2022.2.

Em cumprimento ao EDITAL 12/2022/PROGRAD/UFCA, neste resultado constará a lista de candidatos deferidos (CLASSIFICADOS), excluídos por não submissão do pré-cadastro, por não comparecimento ao procedimento de heteroidentificação e por indeferimento ou não apresentação de recurso.

Os candidatos cuja documentação tenha sido considerada conforme os critérios exigidos por sua modalidade de concorrência constarão como "CLASSIFICADOS" neste resultado, devendo aguardar o início das aulas do período letivo 2022.2.

Os candidatos CLASSIFICADOS serão automaticamente matriculados no período letivo 2022.2. Aqueles que não tiverem interesse na vaga deverão realizar manifestação de desistência de vaga, cuja data e procedimentos serão divulgados no site do SiSU na UFCA (<http://sisu.ufca.edu.br>).

14.1.2. Manifestação de desistência de vaga: possui caráter irrevogável e ocorrerá no período estipulado na chamada correspondente. Poderá ser realizada apenas pelos candidatos com status classificado, resultando na reclassificação de suplentes, quando for o caso.

Os candidatos poderão obter informações adicionais e atualizações acerca do andamento do processo seletivo pelo correio eletrônico: [sisu@ufca.edu.br](mailto:sisu@ufca.edu.br), nos dias úteis, nos horários das 8h às 12h e das 13h às 17h.

Juazeiro do Norte-CE, 24 de Agosto de 2022.

RODOLFO JAKOV SARAIVA LOBO  
Pró-Reitor de Graduação  
Universidade Federal do Cariri





Ministério da Educação  
Universidade Federal do Cariri

### CANDIDATOS CLASSIFICADOS

CAMPUS	ENEM	NOME	CURSO	GRAU	MOD	NOTA	SITUAÇÃO
Campus Juazeiro do Norte	21****396347	WYTAILA TAYANE VIEIRA TAVARES	ADMINISTRAÇÃO	Bacharelado	A00	709,67	Classificado(a)
Campus Juazeiro do Norte	21****334919	VAGNER LEIMAR BEZERRA	ADMINISTRAÇÃO	Bacharelado	A00	698,78	Classificado(a)
Campus Juazeiro do Norte	21****710455	VANESCA SANTOS NUNES	ADMINISTRAÇÃO	Bacharelado	A00	686,1	Classificado(a)
Campus Juazeiro do Norte	21****299858	LEVY DAVID FREITAS ANDRADE	ADMINISTRAÇÃO	Bacharelado	A00	683,26	Classificado(a)
Campus Juazeiro do Norte	21****330812	FRANCISCO FELIPE ROMAO DOS SANTOS	ADMINISTRAÇÃO	Bacharelado	L02	632,04	Classificado(a)
Campus Juazeiro do Norte	21****120769	PALOMA FEITOSA CARVALHO COELHO	ADMINISTRAÇÃO	Bacharelado	L06	686,98	Classificado(a)
Campus Juazeiro do Norte	21****628409	JHENIFER FABIANE DA CUNHA MATA SOUSA	ADMINISTRAÇÃO	Bacharelado	L06	666,68	Classificado(a)
Campus Juazeiro do Norte	21****860653	JOSE AMINADABER LUCENA MACHADO FILHO	ADMINISTRAÇÃO	Bacharelado	L10	499,32	Classificado(a)
Assaré	21****268576	EUGENIO BARBOSA DE MELO JUNIOR	ANÁLISE E DESENVOLVIMENTO DE SISTEMAS	Tecnológico	A00	652,46	Classificado(a)
Assaré	21****386464	RAUL FELIPPI CAMARGO PIRES	ANÁLISE E DESENVOLVIMENTO DE SISTEMAS	Tecnológico	A00	650,2	Classificado(a)
Assaré	21****545107	EMANUEL SOARES DOS SANTOS	ANÁLISE E DESENVOLVIMENTO DE SISTEMAS	Tecnológico	A00	636,86	Classificado(a)
Assaré	21****935397	THIAGO MAGALHAES NOGUEIRA	ANÁLISE E DESENVOLVIMENTO DE SISTEMAS	Tecnológico	A00	633,68	Classificado(a)
Assaré	21****804821	FRANCINE BARBOSA DE CARVALHO	ANÁLISE E DESENVOLVIMENTO DE SISTEMAS	Tecnológico	A00	631,08	Classificado(a)
Assaré	21****688637	FELIPE DE ARAUJO WANDERLEY	ANÁLISE E DESENVOLVIMENTO DE SISTEMAS	Tecnológico	A00	626,94	Classificado(a)
Assaré	21****966365	ARTHUR RAFAEL CAVALCANTI FARIAS	ANÁLISE E DESENVOLVIMENTO DE SISTEMAS	Tecnológico	A00	624,32	Classificado(a)
Assaré	21****789716	BRUNNA MARIA GONCALVES SARAIVA	ANÁLISE E DESENVOLVIMENTO DE SISTEMAS	Tecnológico	A00	622,78	Classificado(a)
Assaré	21****230184	CICERA RICARTO DE SOUSA	ANÁLISE E DESENVOLVIMENTO DE SISTEMAS	Tecnológico	L02	583,36	Classificado(a)
Icó	21****626041	ROMARIO NUNES PEREIRA	ANÁLISE E DESENVOLVIMENTO DE SISTEMAS	Tecnológico	A00	675,02	Classificado(a)
Icó	21****321854	GABRIELA LOPES DE SOUSA BRITO ASSIS	ANÁLISE E DESENVOLVIMENTO DE SISTEMAS	Tecnológico	A00	671,34	Classificado(a)
Icó	21****889173	RAYANNE CABRAL DE OLIVEIRA	ANÁLISE E DESENVOLVIMENTO DE SISTEMAS	Tecnológico	A00	667,38	Classificado(a)
Icó	21****362257	MATHEUS DIOGENES ALMEIDA	ANÁLISE E DESENVOLVIMENTO DE SISTEMAS	Tecnológico	A00	664,9	Classificado(a)
Icó	21****583018	PAULO HENRIQUE AMANCIO AMORIM	ANÁLISE E DESENVOLVIMENTO DE SISTEMAS	Tecnológico	A00	658,1	Classificado(a)
Icó	21****930245	RAFAEL RIBEIRO TALARICO	ANÁLISE E DESENVOLVIMENTO DE SISTEMAS	Tecnológico	A00	649,82	Classificado(a)
Icó	21****640923	FRANCISCO ADRIANO PEREIRA SARAIVA	ANÁLISE E DESENVOLVIMENTO DE SISTEMAS	Tecnológico	A00	632,58	Classificado(a)
Icó	21****368489	ANA RAQUEL SOARES MAGALHAES	ANÁLISE E DESENVOLVIMENTO DE SISTEMAS	Tecnológico	L02	607,34	Classificado(a)
Icó	21****675030	MOZAR HENRIQUE FERREIRA MASCARENHAS FILHO	ANÁLISE E DESENVOLVIMENTO DE SISTEMAS	Tecnológico	L02	581,34	Classificado(a)
Icó	21****972428	THAIARA GLENDA NASCIMENTO SENA	ANÁLISE E DESENVOLVIMENTO DE SISTEMAS	Tecnológico	L06	630,16	Classificado(a)
Icó	21****368123	AMITAIR FERREIRA LIMA	ANÁLISE E DESENVOLVIMENTO DE SISTEMAS	Tecnológico	L06	591,64	Classificado(a)
Iguatu	21****805978	MAYCON DOUGLAS MELO DOS SANTOS	ANÁLISE E DESENVOLVIMENTO DE SISTEMAS	Tecnológico	A00	710,08	Classificado(a)
Iguatu	21****349350	LUCAS GERMANO FEITOSA COSTA	ANÁLISE E DESENVOLVIMENTO DE SISTEMAS	Tecnológico	A00	702,88	Classificado(a)
Iguatu	21****381703	KAROLINE KESSY FERREIRA DE OLIVEIRA	ANÁLISE E DESENVOLVIMENTO DE SISTEMAS	Tecnológico	A00	694,42	Classificado(a)
Iguatu	21****194284	FELIPE RIBEIRO BEZERRA	ANÁLISE E DESENVOLVIMENTO DE SISTEMAS	Tecnológico	L05	688,94	Classificado(a)
Milagres	21****540861	SMMYTH KALLONY MENDES DE ALBUQUERQUE	ANÁLISE E DESENVOLVIMENTO DE SISTEMAS	Tecnológico	A00	717,44	Classificado(a)
Milagres	21****002307	LAURA SEIXAS DE LACERDA	ANÁLISE E DESENVOLVIMENTO DE SISTEMAS	Tecnológico	A00	670,1	Classificado(a)
Milagres	21****019188	ANA CLEOMAR DOS SANTOS LEITE	ANÁLISE E DESENVOLVIMENTO DE SISTEMAS	Tecnológico	A00	654,98	Classificado(a)



Ministério da Educação  
Universidade Federal do Cariri

Milagres	21****678111	MARIA LUIZA LIMA DO NASCIMENTO	ANÁLISE E DESENVOLVIMENTO DE SISTEMAS	Tecnológico	A00	650,66	Classificado(a)
Milagres	21****809574	SARAH FEITOZA MOTA	ANÁLISE E DESENVOLVIMENTO DE SISTEMAS	Tecnológico	A00	646,1	Classificado(a)
Milagres	21****677160	DIOGO WESLEY DE SOUZA PIMENTEL	ANÁLISE E DESENVOLVIMENTO DE SISTEMAS	Tecnológico	A00	630,28	Classificado(a)
Milagres	21****242346	EMILLY VITORIA OLIVEIRA MATIAS	ANÁLISE E DESENVOLVIMENTO DE SISTEMAS	Tecnológico	A00	628,5	Classificado(a)
Milagres	21****885057	SEBASTIAN JONHSSON ALMEIDA DE MATOS	ANÁLISE E DESENVOLVIMENTO DE SISTEMAS	Tecnológico	A00	628,22	Classificado(a)
Milagres	21****664508	JOSIANE SANTOS QUEIROZ	ANÁLISE E DESENVOLVIMENTO DE SISTEMAS	Tecnológico	L06	605,46	Classificado(a)
Missão Velha	21****916904	FRANCISCO ELIESIO DE SOUSA SILVA	ANÁLISE E DESENVOLVIMENTO DE SISTEMAS	Tecnológico	A00	645,6	Classificado(a)
Missão Velha	21****291979	EMANUEL CICERO MOREIRA DE LIMA	ANÁLISE E DESENVOLVIMENTO DE SISTEMAS	Tecnológico	A00	630,72	Classificado(a)
Missão Velha	21****465682	ABNER COLMAN MENDONCA	ANÁLISE E DESENVOLVIMENTO DE SISTEMAS	Tecnológico	A00	626	Classificado(a)
Missão Velha	21****722035	JADSON GOMES CAVALCANTE	ANÁLISE E DESENVOLVIMENTO DE SISTEMAS	Tecnológico	A00	625,76	Classificado(a)
Missão Velha	21****810056	MARIA EDUARDA BATISTA ROLIM	ANÁLISE E DESENVOLVIMENTO DE SISTEMAS	Tecnológico	L02	578,24	Classificado(a)
Missão Velha	21****404448	AVILA RAIANE FERREIRA DA PAIXAO	ANÁLISE E DESENVOLVIMENTO DE SISTEMAS	Tecnológico	L06	634,12	Classificado(a)
Missão Velha	21****080544	PEDRO RONDINELLE MENEZES DE FIGUEIREDO	ANÁLISE E DESENVOLVIMENTO DE SISTEMAS	Tecnológico	L06	611,72	Classificado(a)
Missão Velha	21****818264	ANTONIO VINICIUS SOUSA DANTAS	ANÁLISE E DESENVOLVIMENTO DE SISTEMAS	Tecnológico	L06	605,32	Classificado(a)
Missão Velha	21****152278	FRANCISCO BRENO GOMES RIBEIRO	ANÁLISE E DESENVOLVIMENTO DE SISTEMAS	Tecnológico	L06	583,46	Classificado(a)
Missão Velha	21****428844	JOAO MARCOS FRANCELINO MACEDO	ANÁLISE E DESENVOLVIMENTO DE SISTEMAS	Tecnológico	L09	473,4	Classificado(a)
Santana do Cariri	21****538271	FRANCISCO FABIANO CAVALCANTI DO NASCIMENTO	ANÁLISE E DESENVOLVIMENTO DE SISTEMAS	Tecnológico	A00	705,44	Classificado(a)
Santana do Cariri	21****777261	BEATRIZ BEZERRA DOS SANTOS	ANÁLISE E DESENVOLVIMENTO DE SISTEMAS	Tecnológico	A00	702,42	Classificado(a)
Santana do Cariri	21****314138	BASSAM OLIVEIRA ABI EZZEDDINE	ANÁLISE E DESENVOLVIMENTO DE SISTEMAS	Tecnológico	A00	662,9	Classificado(a)
Santana do Cariri	21****932965	ANTONIO CARLOS NASCIMENTO	ANÁLISE E DESENVOLVIMENTO DE SISTEMAS	Tecnológico	A00	653,16	Classificado(a)
Santana do Cariri	21****663926	JHONATTA DAVID LACERDA BARROS	ANÁLISE E DESENVOLVIMENTO DE SISTEMAS	Tecnológico	A00	653,12	Classificado(a)
Santana do Cariri	21****026904	HIURE HIPOLITO MATOS	ANÁLISE E DESENVOLVIMENTO DE SISTEMAS	Tecnológico	A00	620,76	Classificado(a)
Santana do Cariri	21****525679	ISAC CORREA DOS SANTOS	ANÁLISE E DESENVOLVIMENTO DE SISTEMAS	Tecnológico	L02	585,32	Classificado(a)
Santana do Cariri	21****762305	LUCIANA DA SILVA BATISTA	ANÁLISE E DESENVOLVIMENTO DE SISTEMAS	Tecnológico	L02	564,76	Classificado(a)
Santana do Cariri	21****233554	FELIPE ALVES LOUZEIRO	ANÁLISE E DESENVOLVIMENTO DE SISTEMAS	Tecnológico	L06	586,76	Classificado(a)
Santana do Cariri	21****651274	JOSE ALEXANDRE DELMONDES ARAUJO	ANÁLISE E DESENVOLVIMENTO DE SISTEMAS	Tecnológico	L13	554,24	Classificado(a)
Campus Juazeiro do Norte	21****214080	OTAVIO ISAMO LOPES TANIGUCHI	ENGENHARIA CIVIL	Bacharelado	A00	743,31	Classificado(a)
Campus Juazeiro do Norte	21****265065	JOAO MENDES BRANDAO	ENGENHARIA CIVIL	Bacharelado	A00	717,8	Classificado(a)
Campus Juazeiro do Norte	21****916126	RENAN SANTANA HIPOLITO	ENGENHARIA CIVIL	Bacharelado	L06	674,22	Classificado(a)
Campus Juazeiro do Norte	21****083028	LUCAS SILVA RODRIGUES	ENGENHARIA CIVIL	Bacharelado	L06	668,45	Classificado(a)
Campus Juazeiro do Norte	21****335638	LUIZ HENRIQUE DA SILVA SOUZA	ENGENHARIA CIVIL	Bacharelado	L06	661,73	Classificado(a)
Campus Juazeiro do Norte	21****475018	CAIO HENRILLY DE CASTRO BARBOSA	ENGENHARIA CIVIL	Bacharelado	L10	514,4	Classificado(a)
Campus Juazeiro do Norte	21****391006	FILIPE FACUNDO DE ALMEIDA NEGREIROS PEREIRA	ENGENHARIA DE MATERIAIS	Bacharelado	A00	670,84	Classificado(a)
Campus Juazeiro do Norte	21****297407	BEATRIZ TORQUATO FIGUEIREDO	ENGENHARIA DE MATERIAIS	Bacharelado	A00	612,18	Classificado(a)
Campus Juazeiro do Norte	21****405318	JORGE LUAN BATISTA DE OLIVEIRA	ENGENHARIA DE MATERIAIS	Bacharelado	A00	605,86	Classificado(a)
Campus Juazeiro do Norte	21****775260	JOSIAS GOMES DE LIMA	ENGENHARIA DE MATERIAIS	Bacharelado	A00	604,16	Classificado(a)
Campus Juazeiro do Norte	21****893614	JOSE GLEDSON RODRIGUES DA SILVA	ENGENHARIA DE MATERIAIS	Bacharelado	A00	595,24	Classificado(a)
Campus Juazeiro do Norte	21****721810	IZABEL CRISTINA DE ARAUJO DANTAS	ENGENHARIA DE MATERIAIS	Bacharelado	A00	595,07	Classificado(a)
Campus Juazeiro do Norte	21****947871	JULIA ARRAIS ALVES	ENGENHARIA DE MATERIAIS	Bacharelado	A00	590,13	Classificado(a)
Campus Juazeiro do Norte	21****734068	BRUNO ALVES BARBOSA	ENGENHARIA DE MATERIAIS	Bacharelado	L01	630,67	Classificado(a)



Ministério da Educação  
Universidade Federal do Cariri

Campus Juazeiro do Norte	21****846112	PEDRO SILVA DE OLIVEIRA	ENGENHARIA DE MATERIAIS	Bacharelado	L05	614,22	Classificado(a)
Campus Juazeiro do Norte	21****100574	FRANCISCO CARLOS DAVYD TELES DOS SANTOS	ENGENHARIA DE MATERIAIS	Bacharelado	L06	596,73	Classificado(a)
Campus Juazeiro do Norte	21****219155	JOAO ANDRADE DA SILVA	ENGENHARIA DE MATERIAIS	Bacharelado	L06	568,82	Classificado(a)
Campus Barbalha	21****185705	DAVID ARAUJO HOLANDA	MEDICINA	Bacharelado	A00	790,9	Classificado(a)
Campus Barbalha	21****827806	MARIA JULIA REGUEIRA MACIEL	MEDICINA	Bacharelado	A00	788,34	Classificado(a)
Campus Barbalha	21****695348	LARA PINHEIRO PESSOA RABELO	MEDICINA	Bacharelado	A00	786,66	Classificado(a)
Campus Barbalha	21****191513	DIOGO SOUSA FERREIRA	MEDICINA	Bacharelado	A00	785,77	Classificado(a)
Campus Barbalha	21****456194	LILIAN RABELO MAGALHAES	MEDICINA	Bacharelado	A00	785,69	Classificado(a)
Campus Barbalha	21****884028	LORENNA NASCIMENTO BEZERRA DA ROCHA	MEDICINA	Bacharelado	A00	785,48	Classificado(a)
Campus Barbalha	21****573739	EMANUEL PONTES ARAUJO DAMASCENO	MEDICINA	Bacharelado	A00	785,09	Classificado(a)
Campus Barbalha	21****261946	IASMIM DE SOUSA PINHEIRO	MEDICINA	Bacharelado	A00	784,97	Classificado(a)
Campus Barbalha	21****873566	ALLISON DA SILVA RODRIGUES	MEDICINA	Bacharelado	L01	771,32	Classificado(a)
Campus Barbalha	21****209885	DAVI ALVES FERREIRA	MEDICINA	Bacharelado	L01	771,12	Classificado(a)
Campus Barbalha	21****009254	LUANA PAMELA VASCONCELOS DE QUEIROZ	MEDICINA	Bacharelado	L02	740,11	Classificado(a)
Campus Barbalha	21****349186	LUIS GUILHERME BARRETO SANTOS	MEDICINA	Bacharelado	L02	734,17	Classificado(a)
Campus Barbalha	21****777903	ARTHUR VICTOR DA GRACA MACEDO	MEDICINA	Bacharelado	L05	772,38	Classificado(a)
Campus Barbalha	21****134006	ALANIS JOANNA SILVA DE MELO	MEDICINA	Bacharelado	L06	743,96	Classificado(a)
Campus Barbalha	21****942241	VICENZZO MIZEL GOMES DE SOUSA DUARTE	MEDICINA	Bacharelado	L06	738,8	Classificado(a)
Campus Barbalha	21****614069	JOAQUIM MAXIMO DA SILVA	MEDICINA	Bacharelado	L09	704,53	Classificado(a)
Assaré	21****170263	MARIA JULIA LIMA DE SOUZA	PRODUÇÃO MULTIMÍDIA	Tecnológico	A00	611,68	Classificado(a)
Assaré	21****736683	MARIA ERICA DOS SANTOS LIMA	PRODUÇÃO MULTIMÍDIA	Tecnológico	A00	579,04	Classificado(a)
Assaré	21****776346	CAIO JOSE VIANA RAMOS	PRODUÇÃO MULTIMÍDIA	Tecnológico	A00	563,5	Classificado(a)
Assaré	21****922947	CICERO SOARES DA SILVA	PRODUÇÃO MULTIMÍDIA	Tecnológico	A00	560,74	Classificado(a)
Assaré	21****551041	LORRAYNE DE LIMA SILVA	PRODUÇÃO MULTIMÍDIA	Tecnológico	L02	529,22	Classificado(a)
Assaré	21****303297	BARBARA EVELYN VIEIRA DA SILVA	PRODUÇÃO MULTIMÍDIA	Tecnológico	L05	619,72	Classificado(a)
Assaré	21****495229	LAIS LOPES MENDONCA	PRODUÇÃO MULTIMÍDIA	Tecnológico	L06	649,16	Classificado(a)
Icó	21****346376	HELENA OLIVEIRA XIMENES	PRODUÇÃO MULTIMÍDIA	Tecnológico	A00	616	Classificado(a)
Icó	21****207384	SAMUEL DENNY ARRUDA SILVA	PRODUÇÃO MULTIMÍDIA	Tecnológico	A00	599,28	Classificado(a)
Icó	21****764125	VALENTIN BEZERRA DA SILVA	PRODUÇÃO MULTIMÍDIA	Tecnológico	A00	590,04	Classificado(a)
Icó	21****976086	PEDRO MOURA PINHEIRO	PRODUÇÃO MULTIMÍDIA	Tecnológico	A00	579,88	Classificado(a)
Icó	21****706343	JOSE ARNELDO GOMES PINHEIRO	PRODUÇÃO MULTIMÍDIA	Tecnológico	A00	576,94	Classificado(a)
Icó	21****794932	YCARO CORREIA GONCALVES	PRODUÇÃO MULTIMÍDIA	Tecnológico	A00	574,8	Classificado(a)
Icó	21****064774	SILVIO TACARA	PRODUÇÃO MULTIMÍDIA	Tecnológico	A00	573,32	Classificado(a)
Icó	21****570756	MARIA IMACULADA NOGUEIRA GRANJA	PRODUÇÃO MULTIMÍDIA	Tecnológico	A00	571,2	Classificado(a)
Icó	21****427285	PEDRO HENRIQUE MACIEL DE SOUSA	PRODUÇÃO MULTIMÍDIA	Tecnológico	A00	571	Classificado(a)
Icó	21****735274	VITORIA CAMPOS DOS SANTOS	PRODUÇÃO MULTIMÍDIA	Tecnológico	L02	536,8	Classificado(a)
Icó	21****634204	MARJORIE NOGUEIRA ARAUJO	PRODUÇÃO MULTIMÍDIA	Tecnológico	L02	532,1	Classificado(a)
Icó	21****003002	JOSE EDUARDO FERNANDES DE OLIVEIRA	PRODUÇÃO MULTIMÍDIA	Tecnológico	L06	639,3	Classificado(a)
Iguatu	21****862461	FELIPE FRANCO BEZERRA	PRODUÇÃO MULTIMÍDIA	Tecnológico	A00	719,1	Classificado(a)
Iguatu	21****328038	CAIO RENNERY DE OLIVEIRA SILVA	PRODUÇÃO MULTIMÍDIA	Tecnológico	A00	668,9	Classificado(a)



Ministério da Educação  
Universidade Federal do Cariri

Iguatu	21****372478	MARIA EDUARDA MACEDO BATISTA	PRODUÇÃO MULTIMÍDIA	Tecnológico	A00	666,16	Classificado(a)
Iguatu	21****445726	AMANDA GONCALVES ALBOINO	PRODUÇÃO MULTIMÍDIA	Tecnológico	A00	635,74	Classificado(a)
Iguatu	21****974727	CICERA ROBERVANIA GOMES	PRODUÇÃO MULTIMÍDIA	Tecnológico	A00	625,34	Classificado(a)
Iguatu	21****431030	ROBERTA CASTELO BRANCO PORFIRIO	PRODUÇÃO MULTIMÍDIA	Tecnológico	A00	621,72	Classificado(a)
Iguatu	21****284174	LARA MARISSA RODRIGUES VIEIRA	PRODUÇÃO MULTIMÍDIA	Tecnológico	A00	616,56	Classificado(a)
Iguatu	21****486283	ANTONIO DUILIO VIANA VIEIRA	PRODUÇÃO MULTIMÍDIA	Tecnológico	A00	597,9	Classificado(a)
Iguatu	21****269419	LEONARDO DA SILVA LUCENA	PRODUÇÃO MULTIMÍDIA	Tecnológico	L06	576,02	Classificado(a)
Iguatu	21****363708	EMANUEL DE SOUSA FELIX	PRODUÇÃO MULTIMÍDIA	Tecnológico	L06	555,34	Classificado(a)
Milagres	21****813536	RAISSA VERONICA INACIO	PRODUÇÃO MULTIMÍDIA	Tecnológico	A00	619,74	Classificado(a)
Milagres	21****920527	VENILSON ANDRE LUIZ DE LUZIA LOURENCO	PRODUÇÃO MULTIMÍDIA	Tecnológico	A00	618,84	Classificado(a)
Milagres	21****043113	JOSEFA IVILA FREIRE FELIX	PRODUÇÃO MULTIMÍDIA	Tecnológico	A00	610,44	Classificado(a)
Milagres	21****749830	ISABELLA MEIRELES DOS SANTOS	PRODUÇÃO MULTIMÍDIA	Tecnológico	A00	594,46	Classificado(a)
Milagres	21****197896	MARIA JORDANIA DA SILVA FERREIRA	PRODUÇÃO MULTIMÍDIA	Tecnológico	A00	581,48	Classificado(a)
Milagres	21****517560	INGRITH VARELA DA SILVA	PRODUÇÃO MULTIMÍDIA	Tecnológico	A00	576,9	Classificado(a)
Milagres	21****382519	RENAN VILHENA FREIRE	PRODUÇÃO MULTIMÍDIA	Tecnológico	A00	564,14	Classificado(a)
Milagres	21****527148	EDUARDA EMMY SILVA NUNES	PRODUÇÃO MULTIMÍDIA	Tecnológico	A00	561,62	Classificado(a)
Milagres	21****479826	NAZIA BARBARA DE JESUS	PRODUÇÃO MULTIMÍDIA	Tecnológico	L02	543,6	Classificado(a)
Milagres	21****358873	WANDESON BATISTA TAVARES	PRODUÇÃO MULTIMÍDIA	Tecnológico	L06	529,1	Classificado(a)
Missão Velha	21****537130	JULIANA DA SILVA SOUSA	PRODUÇÃO MULTIMÍDIA	Tecnológico	A00	635,92	Classificado(a)
Missão Velha	21****366611	CICERO LEANDRO LOPES RUFINO	PRODUÇÃO MULTIMÍDIA	Tecnológico	A00	606,14	Classificado(a)
Missão Velha	21****812723	VANESSA DE OLIVEIRA ALVES	PRODUÇÃO MULTIMÍDIA	Tecnológico	A00	597,02	Classificado(a)
Missão Velha	21****582217	ANDRE ALVES DE MORAIS	PRODUÇÃO MULTIMÍDIA	Tecnológico	A00	589,06	Classificado(a)
Missão Velha	21****748660	DALILA DA SILVA FEITOSA	PRODUÇÃO MULTIMÍDIA	Tecnológico	A00	580,16	Classificado(a)
Missão Velha	21****702914	EVA EMANUELLE DA SILVA MOURA	PRODUÇÃO MULTIMÍDIA	Tecnológico	A00	570,32	Classificado(a)
Missão Velha	21****663036	LARISSA FERREIRA PONTES	PRODUÇÃO MULTIMÍDIA	Tecnológico	L05	580,46	Classificado(a)
Missão Velha	21****500186	MARIA APARECIDA DE SOUSA SANTOS	PRODUÇÃO MULTIMÍDIA	Tecnológico	L06	534,4	Classificado(a)
Missão Velha	21****106447	JOSE FAGNER FERREIRA DA SILVA	PRODUÇÃO MULTIMÍDIA	Tecnológico	L06	530,78	Classificado(a)
Missão Velha	21****349923	MARIA FURTADO DE SOUZA	PRODUÇÃO MULTIMÍDIA	Tecnológico	L13	538,54	Classificado(a)
Santana do Cariri	21****282599	VITOR HENRIQUE DA SILVA REIS	PRODUÇÃO MULTIMÍDIA	Tecnológico	A00	628,76	Classificado(a)
Santana do Cariri	21****021657	ANTHONNY SERGYO DUARTE SOUSA	PRODUÇÃO MULTIMÍDIA	Tecnológico	A00	592,36	Classificado(a)
Santana do Cariri	21****081925	LUCCA RENE GOMES DO AMARAL	PRODUÇÃO MULTIMÍDIA	Tecnológico	A00	573,94	Classificado(a)
Santana do Cariri	21****890396	LILIANE PINHEIRO DA SILVA	PRODUÇÃO MULTIMÍDIA	Tecnológico	A00	564,12	Classificado(a)
Santana do Cariri	21****832815	BARBARA APARECIDA SOARES FELIX	PRODUÇÃO MULTIMÍDIA	Tecnológico	L02	534,34	Classificado(a)
Santana do Cariri	21****492538	MARIA APARECIDA DA SILVA	PRODUÇÃO MULTIMÍDIA	Tecnológico	L02	505,64	Classificado(a)



Ministério da Educação  
Universidade Federal do Cariri

### CANDIDATOS EXCLUÍDOS

CAMPUS	ENEM	NOME	CURSO	GRAU	MOD	NOTA	SITUAÇÃO
Assaré	21****826804	BRUNA LIMA LEITE	ANÁLISE E DESENVOLVIMENTO DE SISTEMAS	Tecnológico	L06	584,24	Excluído(a) por indeferimento do recurso
Assaré	21****059060	CARLA CRISTIANE FREIRE DE ANDRADE	ANÁLISE E DESENVOLVIMENTO DE SISTEMAS	Tecnológico	L13	592,94	Excluído(a) por indeferimento do recurso
Icó	21****404916	PEDRO HENRIQUE DA SILVA	ANÁLISE E DESENVOLVIMENTO DE SISTEMAS	Tecnológico	L06	616,88	Excluído(a) por indeferimento do recurso
Icó	21****883029	NOELE SALES RAVACHE	ANÁLISE E DESENVOLVIMENTO DE SISTEMAS	Tecnológico	L13	559,68	Excluído(a) por indeferimento do recurso
Missão Velha	21****936100	PAULO HENRIQUE DOS SANTOS LIMA	ANÁLISE E DESENVOLVIMENTO DE SISTEMAS	Tecnológico	L02	602,32	Excluído(a) por indeferimento do recurso
Campus Barbalha	21****419984	SUZY MABEL NOGUEIRA SOARES	MEDICINA	Bacharelado	L13	711,69	Excluído(a) por indeferimento do recurso
Assaré	21****664160	ISABELA GAIDIS BARROCAL	PRODUÇÃO MULTIMÍDIA	Tecnológico	A00	579,06	Excluído(a) por indeferimento do recurso
Milagres	21****421008	DAVID KAMEL PEREIRA MIRANDA	PRODUÇÃO MULTIMÍDIA	Tecnológico	A00	563,98	Excluído(a) por indeferimento do recurso
Santana do Cariri	21****810423	FRANCISCO DE FREITAS GONCALVES	PRODUÇÃO MULTIMÍDIA	Tecnológico	A00	594,52	Excluído(a) por indeferimento do recurso
Santana do Cariri	21****020769	RAFAEL ALVES NICOLAU	PRODUÇÃO MULTIMÍDIA	Tecnológico	L01	590,48	Excluído(a) por indeferimento do recurso
Campus Juazeiro do Norte	21****070362	KAMILY RODRIGUES DE ARAUJO	ADMINISTRAÇÃO	Bacharelado	L13	522,14	Excluído(a) por não apresentar recurso
Assaré	21****334322	ELISA LOPES BATISTA	ANÁLISE E DESENVOLVIMENTO DE SISTEMAS	Tecnológico	A00	668,82	Excluído(a) por não apresentar recurso
Assaré	21****079330	ANTONIO HERBERTT GOMES DE PAIVA	ANÁLISE E DESENVOLVIMENTO DE SISTEMAS	Tecnológico	A00	629,96	Excluído(a) por não apresentar recurso
Assaré	21****979118	FRANCISCO KAUE OLIVEIRA SAMPAIO	ANÁLISE E DESENVOLVIMENTO DE SISTEMAS	Tecnológico	A00	628,92	Excluído(a) por não apresentar recurso
Assaré	21****176259	EDUARDO HENRIQUE DE SOUZA RIBEIRO	ANÁLISE E DESENVOLVIMENTO DE SISTEMAS	Tecnológico	L01	664,86	Excluído(a) por não apresentar recurso
Assaré	21****533702	JULIO CESAR FRANCISCO DA SILVA	ANÁLISE E DESENVOLVIMENTO DE SISTEMAS	Tecnológico	L05	647,68	Excluído(a) por não apresentar recurso
Icó	21****360109	PEDRO ALENCAR BARBOSA SOUZA CRUZ	ANÁLISE E DESENVOLVIMENTO DE SISTEMAS	Tecnológico	A00	678,88	Excluído(a) por não apresentar recurso
Icó	21****952493	EDNARDO ALMEIDA LIMA JUNIOR	ANÁLISE E DESENVOLVIMENTO DE SISTEMAS	Tecnológico	A00	664,42	Excluído(a) por não apresentar recurso
Icó	21****354348	JEFFERSON WILLAMY QUEIROZ DA SILVA	ANÁLISE E DESENVOLVIMENTO DE SISTEMAS	Tecnológico	A00	656,32	Excluído(a) por não apresentar recurso
Icó	21****779215	IAGO DE OLIVEIRA VASCONCELOS	ANÁLISE E DESENVOLVIMENTO DE SISTEMAS	Tecnológico	A00	649,02	Excluído(a) por não apresentar recurso





Ministério da Educação  
Universidade Federal do Cariri

Iguatu	21****535272	ISABELLE IOHANA PEREIRA JURACY	ANÁLISE E DESENVOLVIMENTO DE SISTEMAS	Tecnológico	A00	696,56	Excluído(a) por não apresentar recurso
Iguatu	21****033626	AMANDA DUARTE MACEDO	ANÁLISE E DESENVOLVIMENTO DE SISTEMAS	Tecnológico	A00	696,1	Excluído(a) por não apresentar recurso
Iguatu	21****791113	CIBELE RODRIGUES LEAL	ANÁLISE E DESENVOLVIMENTO DE SISTEMAS	Tecnológico	A00	680,08	Excluído(a) por não apresentar recurso
Iguatu	21****881033	GABRIELLY DE PAULA RAPOSO	ANÁLISE E DESENVOLVIMENTO DE SISTEMAS	Tecnológico	A00	660,52	Excluído(a) por não apresentar recurso
Iguatu	21****843845	ANTONIO YURY VIEIRA DAMASCENO	ANÁLISE E DESENVOLVIMENTO DE SISTEMAS	Tecnológico	L06	606,42	Excluído(a) por não apresentar recurso
Milagres	21****600608	DEBORA RAQUEL SILVA OLIVEIRA LEITE	ANÁLISE E DESENVOLVIMENTO DE SISTEMAS	Tecnológico	A00	649,08	Excluído(a) por não apresentar recurso
Missão Velha	21****034923	GABRIELA BARREIRA SILVA PERSICHETO	ANÁLISE E DESENVOLVIMENTO DE SISTEMAS	Tecnológico	A00	666,22	Excluído(a) por não apresentar recurso
Missão Velha	21****413361	SAMUEL WAGNER TIBURI SILVEIRA	ANÁLISE E DESENVOLVIMENTO DE SISTEMAS	Tecnológico	A00	655,74	Excluído(a) por não apresentar recurso
Missão Velha	21****884233	JONAS AUGUSTO SILVEIRA ARAUJO	ANÁLISE E DESENVOLVIMENTO DE SISTEMAS	Tecnológico	A00	639,68	Excluído(a) por não apresentar recurso
Campus Juazeiro do Norte	21****434053	ELIANA SOARES ALVES ARAUJO DE MENDONCA	ENGENHARIA CIVIL	Bacharelado	L09	514,23	Excluído(a) por não apresentar recurso
Campus Juazeiro do Norte	21****892035	JORDANIA MYKRLLA FERNANDES QUEIROZ	ENGENHARIA DE MATERIAIS	Bacharelado	A00	635,4	Excluído(a) por não apresentar recurso
Campus Barbalha	21****033155	BRUNO MELO DE SOUZA VASCONCELOS	MEDICINA	Bacharelado	L06	741,27	Excluído(a) por não apresentar recurso
Assaré	21****891530	SANDRO MEDEIROS CARVALHO	PRODUÇÃO MULTIMÍDIA	Tecnológico	A00	655,2	Excluído(a) por não apresentar recurso
Assaré	21****658330	KATHARINE FERNANDES TEIXEIRA	PRODUÇÃO MULTIMÍDIA	Tecnológico	A00	596,7	Excluído(a) por não apresentar recurso
Assaré	21****463923	EMILLY WANESSA PEREIRA OLIVEIRA	PRODUÇÃO MULTIMÍDIA	Tecnológico	A00	593,8	Excluído(a) por não apresentar recurso
Assaré	21****417455	ALAMO CAIO FILGUEIRA FREIRE	PRODUÇÃO MULTIMÍDIA	Tecnológico	L06	518,72	Excluído(a) por não apresentar recurso
Icó	21****721304	PEDRO GONCALVES DE SOUSA	PRODUÇÃO MULTIMÍDIA	Tecnológico	A00	600,62	Excluído(a) por não apresentar recurso
Icó	21****132013	DANIEL AURELIANO	PRODUÇÃO MULTIMÍDIA	Tecnológico	A00	571,58	Excluído(a) por não apresentar recurso
Icó	21****355245	LUCAS BENATI DE ARAUJO SILVA	PRODUÇÃO MULTIMÍDIA	Tecnológico	L05	600,58	Excluído(a) por não apresentar recurso
Iguatu	21****876703	ISABELLE LEITE BATISTA	PRODUÇÃO MULTIMÍDIA	Tecnológico	A00	645,6	Excluído(a) por não apresentar recurso
Iguatu	21****446698	ISABELA BENITES DA SILVA	PRODUÇÃO MULTIMÍDIA	Tecnológico	L05	635,4	Excluído(a) por não apresentar recurso
Milagres	21****361669	GABRYEL CARVALHO MARCAL SALGADO	PRODUÇÃO MULTIMÍDIA	Tecnológico	A00	674,96	Excluído(a) por não apresentar recurso
Milagres	21****246709	THIAGO JOVENTINO CARVALHO	PRODUÇÃO MULTIMÍDIA	Tecnológico	L02	566,16	Excluído(a) por não apresentar recurso
Milagres	21****454495	IZABELLY DANTAS DA SILVA	PRODUÇÃO MULTIMÍDIA	Tecnológico	L02	547,78	Excluído(a) por não apresentar recurso
Milagres	21****431448	ANA MARIA DE ANDRADE MENESES	PRODUÇÃO MULTIMÍDIA	Tecnológico	L06	543,74	Excluído(a) por não apresentar recurso



Ministério da Educação  
Universidade Federal do Cariri

Missão Velha	21****046981	PRISCILA RAVELI DOS SANTOS	PRODUÇÃO MULTIMÍDIA	Tecnológico	A00	562,92	Excluído(a) por não apresentar recurso
Missão Velha	21****903640	WILLIAN DA SILVA GONDIM	PRODUÇÃO MULTIMÍDIA	Tecnológico	A00	560,76	Excluído(a) por não apresentar recurso
Santana do Cariri	21****060852	YURI MARQUES RIBEIRO	PRODUÇÃO MULTIMÍDIA	Tecnológico	A00	618,68	Excluído(a) por não apresentar recurso
Santana do Cariri	21****051138	FRANCISCA ALANE ARAUJO DOS REIS	PRODUÇÃO MULTIMÍDIA	Tecnológico	A00	598,02	Excluído(a) por não apresentar recurso
Santana do Cariri	21****042142	ANA EDNA FEITOSA ALVES	PRODUÇÃO MULTIMÍDIA	Tecnológico	A00	586,98	Excluído(a) por não apresentar recurso
Santana do Cariri	21****329882	CARLOS VALTER DA SILVA JUNIOR	PRODUÇÃO MULTIMÍDIA	Tecnológico	A00	565,64	Excluído(a) por não apresentar recurso
Assaré	21****585545	MARIA THAIS LINO FREITAS	ANÁLISE E DESENVOLVIMENTO DE SISTEMAS	Tecnológico	L06	646	Excluído(a) por não comparecer à heteroidentificação
Campus Juazeiro do Norte	21****833936	ALESSANDRO HENRIQUE DE SOUSA	ENGENHARIA DE MATERIAIS	Bacharelado	L06	585,85	Excluído(a) por não comparecer à heteroidentificação
Campus Barbalha	21****322017	ANA CAROLINA ALVES DE MOURA BEZERRA	MEDICINA	Bacharelado	L06	740,99	Excluído(a) por não comparecer à heteroidentificação
Assaré	21****531752	JACIANA PATRICIO DA SILVA	PRODUÇÃO MULTIMÍDIA	Tecnológico	L02	515,28	Excluído(a) por não comparecer à heteroidentificação
Icó	21****991463	NATANAEL PEREIRA DA SILVA	PRODUÇÃO MULTIMÍDIA	Tecnológico	L02	534,68	Excluído(a) por não comparecer à heteroidentificação
Santana do Cariri	21****965321	JAQUELINE AGOSTINHO DOS SANTOS	PRODUÇÃO MULTIMÍDIA	Tecnológico	L14	443,04	Excluído(a) por não comparecer à heteroidentificação
Campus Juazeiro do Norte	21****516999	GABRIEL CHAVES FALCAO	ADMINISTRAÇÃO	Bacharelado	A00	773,93	Excluído(a) por não realizar Pré-Cadastro
Campus Juazeiro do Norte	21****310600	VICTOR ABREU FEIJAO	ADMINISTRAÇÃO	Bacharelado	A00	773,88	Excluído(a) por não realizar Pré-Cadastro
Campus Juazeiro do Norte	21****285380	SARA DOS SANTOS MARTINS	ADMINISTRAÇÃO	Bacharelado	A00	773,25	Excluído(a) por não realizar Pré-Cadastro
Campus Juazeiro do Norte	21****116165	YANA KELLVIA VILAR SANTOS	ADMINISTRAÇÃO	Bacharelado	A00	729,9	Excluído(a) por não realizar Pré-Cadastro
Campus Juazeiro do Norte	21****578879	SAMUEL MONTEIRO DE CARVALHO	ADMINISTRAÇÃO	Bacharelado	A00	727,28	Excluído(a) por não realizar Pré-Cadastro
Campus Juazeiro do Norte	21****310027	RYAN MAYCON FERREIRA FONSECA	ADMINISTRAÇÃO	Bacharelado	A00	720,68	Excluído(a) por não realizar Pré-Cadastro
Campus Juazeiro do Norte	21****494831	VITOR MANASES TEMOTEO DOS SANTOS	ADMINISTRAÇÃO	Bacharelado	A00	702,27	Excluído(a) por não realizar Pré-Cadastro
Campus Juazeiro do Norte	21****953438	SINGRIDY ELLEN FREITAS DA COSTA	ADMINISTRAÇÃO	Bacharelado	A00	698,28	Excluído(a) por não realizar Pré-Cadastro
Campus Juazeiro do Norte	21****549629	EDUARDO CLEITON AQUINO SILVA	ADMINISTRAÇÃO	Bacharelado	A00	696,91	Excluído(a) por não realizar Pré-Cadastro
Campus Juazeiro do Norte	21****738086	TALYSON FONSECA LEITE	ADMINISTRAÇÃO	Bacharelado	A00	694,73	Excluído(a) por não realizar Pré-Cadastro
Campus Juazeiro do Norte	21****944515	FERNANDA GOMES SILVA	ADMINISTRAÇÃO	Bacharelado	A00	690,92	Excluído(a) por não realizar Pré-Cadastro
Campus Juazeiro do Norte	21****345786	ISABELA NOGUEIRA DODO	ADMINISTRAÇÃO	Bacharelado	A00	688,53	Excluído(a) por não realizar Pré-Cadastro
Campus Juazeiro do Norte	21****571857	JOAO VITOR NASCIMENTO DE OLIVEIRA	ADMINISTRAÇÃO	Bacharelado	A00	678,93	Excluído(a) por não realizar Pré-Cadastro
Campus Juazeiro do Norte	21****861378	DANIELY MAMEDIO DIAS	ADMINISTRAÇÃO	Bacharelado	A00	678,25	Excluído(a) por não realizar Pré-Cadastro
Campus Juazeiro do Norte	21****492407	JOAQUIM EDUARDO DE OLIVEIRA XAVIER	ADMINISTRAÇÃO	Bacharelado	A00	675,82	Excluído(a) por não realizar Pré-Cadastro



Ministério da Educação  
Universidade Federal do Cariri

Campus Juazeiro do Norte	21****081247	ARICIA MARIA FROTA SILVA	ADMINISTRAÇÃO	Bacharelado	A00	675,23	Excluído(a) por não realizar Pré-Cadastro
Campus Juazeiro do Norte	21****667999	LETICIA ALVES BANDEIRA	ADMINISTRAÇÃO	Bacharelado	A00	671,01	Excluído(a) por não realizar Pré-Cadastro
Campus Juazeiro do Norte	21****593278	SABRINA BRANDAO RODRIGUES	ADMINISTRAÇÃO	Bacharelado	A00	670,6	Excluído(a) por não realizar Pré-Cadastro
Campus Juazeiro do Norte	21****501096	MIGUEL ADRIANO GONCALVES CIRINO	ADMINISTRAÇÃO	Bacharelado	A00	665,05	Excluído(a) por não realizar Pré-Cadastro
Campus Juazeiro do Norte	21****517454	FRANCISCO CUSTODIO NETO	ADMINISTRAÇÃO	Bacharelado	A00	664,46	Excluído(a) por não realizar Pré-Cadastro
Campus Juazeiro do Norte	21****957152	ADILA DAMARIS DE FREITAS CUNHA	ADMINISTRAÇÃO	Bacharelado	A00	663,63	Excluído(a) por não realizar Pré-Cadastro
Campus Juazeiro do Norte	21****881951	ISAUQUE DE OLIVEIRA RODRIGUES	ADMINISTRAÇÃO	Bacharelado	L01	705,94	Excluído(a) por não realizar Pré-Cadastro
Campus Juazeiro do Norte	21****194507	JONATHA BRENDON TEIXEIRA LIMA	ADMINISTRAÇÃO	Bacharelado	L01	679,63	Excluído(a) por não realizar Pré-Cadastro
Campus Juazeiro do Norte	21****287517	LARA KESSIA SOARES VASCONCELOS	ADMINISTRAÇÃO	Bacharelado	L01	675,63	Excluído(a) por não realizar Pré-Cadastro
Campus Juazeiro do Norte	21****722132	DAVI BARBOZA DE SOUSA	ADMINISTRAÇÃO	Bacharelado	L02	669,76	Excluído(a) por não realizar Pré-Cadastro
Campus Juazeiro do Norte	21****080435	MATEUS VIEIRA DA SILVA	ADMINISTRAÇÃO	Bacharelado	L02	668,54	Excluído(a) por não realizar Pré-Cadastro
Campus Juazeiro do Norte	21****659550	PAULO SERGIO DO NASCIMENTO JUNIOR	ADMINISTRAÇÃO	Bacharelado	L02	660,43	Excluído(a) por não realizar Pré-Cadastro
Campus Juazeiro do Norte	21****995937	RAFAELA DE ALBURQUEQUE PEREIRA	ADMINISTRAÇÃO	Bacharelado	L02	645,15	Excluído(a) por não realizar Pré-Cadastro
Campus Juazeiro do Norte	21****219275	FRANCISCO ROBSON DIAS SILVA	ADMINISTRAÇÃO	Bacharelado	L02	641,18	Excluído(a) por não realizar Pré-Cadastro
Campus Juazeiro do Norte	21****924657	VINICIUS RODRIGUES DE SOUSA	ADMINISTRAÇÃO	Bacharelado	L02	630,76	Excluído(a) por não realizar Pré-Cadastro
Campus Juazeiro do Norte	21****504082	THUILANY MARIA CARVALHO DOS SANTOS CAVALCANTE	ADMINISTRAÇÃO	Bacharelado	L05	719,63	Excluído(a) por não realizar Pré-Cadastro
Campus Juazeiro do Norte	21****457666	KELLY SOARES DA SILVA	ADMINISTRAÇÃO	Bacharelado	L05	657,98	Excluído(a) por não realizar Pré-Cadastro
Campus Juazeiro do Norte	21****956890	RAIMUNDO LAZARO FERREIRA DE SOUSA	ADMINISTRAÇÃO	Bacharelado	L06	665,63	Excluído(a) por não realizar Pré-Cadastro
Campus Juazeiro do Norte	21****137517	THALLES HENRIQUE RODRIGUES DE ASSIS	ADMINISTRAÇÃO	Bacharelado	L06	662,83	Excluído(a) por não realizar Pré-Cadastro
Campus Juazeiro do Norte	21****579114	MARIA FRANCIELE LIMA GOMES	ADMINISTRAÇÃO	Bacharelado	L06	657,37	Excluído(a) por não realizar Pré-Cadastro
Campus Juazeiro do Norte	21****620812	ERICK MARLLON FERREIRA COUTINHO	ADMINISTRAÇÃO	Bacharelado	L06	654,67	Excluído(a) por não realizar Pré-Cadastro
Campus Juazeiro do Norte	21****334160	DAMILLE SANTOS PEREIRA	ADMINISTRAÇÃO	Bacharelado	L06	646,73	Excluído(a) por não realizar Pré-Cadastro
Campus Juazeiro do Norte	21****431273	FRANCISCO ROBSON MONTE BORGES	ADMINISTRAÇÃO	Bacharelado	L09	539,4	Excluído(a) por não realizar Pré-Cadastro
Campus Juazeiro do Norte	21****798256	MAELLY GERCIANE FELIX	ADMINISTRAÇÃO	Bacharelado	L10	462,88	Excluído(a) por não realizar Pré-Cadastro
Campus Juazeiro do Norte	21****583730	SIDNEY LIMA DA SILVA	ADMINISTRAÇÃO	Bacharelado	L14	483,48	Excluído(a) por não realizar Pré-Cadastro
Assaré	21****922585	NAILANNE DA SILVA LIMA	ANÁLISE E DESENVOLVIMENTO DE SISTEMAS	Tecnológico	A00	681,48	Excluído(a) por não realizar Pré-Cadastro
Assaré	21****932353	ALEFY SANTOS SOUZA	ANÁLISE E DESENVOLVIMENTO DE SISTEMAS	Tecnológico	A00	648,8	Excluído(a) por não realizar Pré-Cadastro





Ministério da Educação  
Universidade Federal do Cariri

Assaré	21****270780	LUIS FELIPE DA COSTA ROCHA	ANÁLISE E DESENVOLVIMENTO DE SISTEMAS	Tecnológico	A00	642,54	Excluído(a) por não realizar Pré-Cadastro
Assaré	21****844823	CICERO GABRIEL SOUZA DE OLIVEIRA	ANÁLISE E DESENVOLVIMENTO DE SISTEMAS	Tecnológico	A00	634,34	Excluído(a) por não realizar Pré-Cadastro
Assaré	21****618625	MAYCON DOUGLAS SILVA SOARES	ANÁLISE E DESENVOLVIMENTO DE SISTEMAS	Tecnológico	A00	620,28	Excluído(a) por não realizar Pré-Cadastro
Assaré	21****718641	GUILHERME DA SILVA MOREIRA	ANÁLISE E DESENVOLVIMENTO DE SISTEMAS	Tecnológico	L02	622,54	Excluído(a) por não realizar Pré-Cadastro
Assaré	21****490915	GEOVANA VITORIA DA SILVA VELOSO	ANÁLISE E DESENVOLVIMENTO DE SISTEMAS	Tecnológico	L02	605,74	Excluído(a) por não realizar Pré-Cadastro
Assaré	21****063237	EZEQUIEL VALE DE ARAUJO SANTOS MORAES	ANÁLISE E DESENVOLVIMENTO DE SISTEMAS	Tecnológico	L02	588,62	Excluído(a) por não realizar Pré-Cadastro
Assaré	21****815635	GESSICA PEREIRA LIMA	ANÁLISE E DESENVOLVIMENTO DE SISTEMAS	Tecnológico	L02	573,12	Excluído(a) por não realizar Pré-Cadastro
Assaré	21****194856	JHONNY MATHEUS BRAGA ABREU	ANÁLISE E DESENVOLVIMENTO DE SISTEMAS	Tecnológico	L06	590,46	Excluído(a) por não realizar Pré-Cadastro
Assaré	21****245770	WELLISON DE LIMA SILVA	ANÁLISE E DESENVOLVIMENTO DE SISTEMAS	Tecnológico	L06	587,8	Excluído(a) por não realizar Pré-Cadastro
Assaré	21****051853	HELAINÉ ARAUJO DE SOUZA	ANÁLISE E DESENVOLVIMENTO DE SISTEMAS	Tecnológico	L09	447,56	Excluído(a) por não realizar Pré-Cadastro
Assaré	21****488405	FELIPE ALVES TEIXEIRA	ANÁLISE E DESENVOLVIMENTO DE SISTEMAS	Tecnológico	L10	475,02	Excluído(a) por não realizar Pré-Cadastro
Icó	21****918238	BEATRIZ OLIVEIRA DA SILVA	ANÁLISE E DESENVOLVIMENTO DE SISTEMAS	Tecnológico	A00	687,3	Excluído(a) por não realizar Pré-Cadastro
Icó	21****024672	CARLOS EDUARDO PEREIRA DE CARVALHO	ANÁLISE E DESENVOLVIMENTO DE SISTEMAS	Tecnológico	A00	649,7	Excluído(a) por não realizar Pré-Cadastro
Icó	21****616782	VIRGINIA CAVALCANTE SILVINO	ANÁLISE E DESENVOLVIMENTO DE SISTEMAS	Tecnológico	A00	646,78	Excluído(a) por não realizar Pré-Cadastro
Icó	21****161886	LUCAS FREITAS DA SILVA	ANÁLISE E DESENVOLVIMENTO DE SISTEMAS	Tecnológico	A00	646,32	Excluído(a) por não realizar Pré-Cadastro
Icó	21****467959	VICTOR MANUEL PEREIRA DA SILVA	ANÁLISE E DESENVOLVIMENTO DE SISTEMAS	Tecnológico	A00	635,8	Excluído(a) por não realizar Pré-Cadastro
Icó	21****238874	THIAGO ARAUJO VAZ	ANÁLISE E DESENVOLVIMENTO DE SISTEMAS	Tecnológico	A00	632,34	Excluído(a) por não realizar Pré-Cadastro
Icó	21****889396	JOAO HIARLEY COSTA DIAS	ANÁLISE E DESENVOLVIMENTO DE SISTEMAS	Tecnológico	L01	640,88	Excluído(a) por não realizar Pré-Cadastro
Icó	21****194322	IANDRA KESSIA DE BRITO MESQUITA	ANÁLISE E DESENVOLVIMENTO DE SISTEMAS	Tecnológico	L02	650,32	Excluído(a) por não realizar Pré-Cadastro
Icó	21****379379	GLERISTON MARCOS DE LIMA	ANÁLISE E DESENVOLVIMENTO DE SISTEMAS	Tecnológico	L02	601,86	Excluído(a) por não realizar Pré-Cadastro



Ministério da Educação  
Universidade Federal do Cariri

lcó	21****743852	JESICA CELESTINO DA SILVA	ANÁLISE E DESENVOLVIMENTO DE SISTEMAS	Tecnológico	L02	574,56	Excluído(a) por não realizar Pré-Cadastro
lcó	21****933439	LEVI ROCHA COSMO BORGES	ANÁLISE E DESENVOLVIMENTO DE SISTEMAS	Tecnológico	L05	667,34	Excluído(a) por não realizar Pré-Cadastro
lcó	21****664294	ALLYF LINEK FRANCA DA SILVA	ANÁLISE E DESENVOLVIMENTO DE SISTEMAS	Tecnológico	L06	618,72	Excluído(a) por não realizar Pré-Cadastro
lcó	21****847058	CRISTIANO ARANTES DA SILVA	ANÁLISE E DESENVOLVIMENTO DE SISTEMAS	Tecnológico	L10	538,84	Excluído(a) por não realizar Pré-Cadastro
lguatu	21****108359	ALAN GABRIEL SILVA OLIVEIRA	ANÁLISE E DESENVOLVIMENTO DE SISTEMAS	Tecnológico	A00	719,22	Excluído(a) por não realizar Pré-Cadastro
lguatu	21****952639	VICTOR EVERALDO FERREIRA BENTES DE OLIVEIRA	ANÁLISE E DESENVOLVIMENTO DE SISTEMAS	Tecnológico	A00	696,36	Excluído(a) por não realizar Pré-Cadastro
lguatu	21****968934	LUCAS LOBO ROSA DA SILVA	ANÁLISE E DESENVOLVIMENTO DE SISTEMAS	Tecnológico	A00	680,34	Excluído(a) por não realizar Pré-Cadastro
lguatu	21****669841	RAFHAEL LUCAS MOREIRA	ANÁLISE E DESENVOLVIMENTO DE SISTEMAS	Tecnológico	A00	679,64	Excluído(a) por não realizar Pré-Cadastro
lguatu	21****788149	RAYLA TATIELLE DOS SANTOS	ANÁLISE E DESENVOLVIMENTO DE SISTEMAS	Tecnológico	A00	676,12	Excluído(a) por não realizar Pré-Cadastro
lguatu	21****863379	FRANCISCO MACHADO SIQUEIRA NETO	ANÁLISE E DESENVOLVIMENTO DE SISTEMAS	Tecnológico	A00	669,22	Excluído(a) por não realizar Pré-Cadastro
lguatu	21****916105	CARLIVANE DE JESUS SOUZA	ANÁLISE E DESENVOLVIMENTO DE SISTEMAS	Tecnológico	A00	668,86	Excluído(a) por não realizar Pré-Cadastro
lguatu	21****050850	JOAO VICTOR BARROSO NUNES	ANÁLISE E DESENVOLVIMENTO DE SISTEMAS	Tecnológico	A00	661,5	Excluído(a) por não realizar Pré-Cadastro
lguatu	21****552506	ALINE EMANUELE LIMA BARROS	ANÁLISE E DESENVOLVIMENTO DE SISTEMAS	Tecnológico	A00	657,76	Excluído(a) por não realizar Pré-Cadastro
lguatu	21****867939	LUCAS VIEIRA PINTO	ANÁLISE E DESENVOLVIMENTO DE SISTEMAS	Tecnológico	L01	649,24	Excluído(a) por não realizar Pré-Cadastro
lguatu	21****131984	PAULO VICTOR SOUZA RODRIGUES	ANÁLISE E DESENVOLVIMENTO DE SISTEMAS	Tecnológico	L02	621,88	Excluído(a) por não realizar Pré-Cadastro
lguatu	21****829781	FRANCISCO ENERSON ROSEIRA SILVA	ANÁLISE E DESENVOLVIMENTO DE SISTEMAS	Tecnológico	L02	615,18	Excluído(a) por não realizar Pré-Cadastro
lguatu	21****985993	ANA BEATRIZ CARDOSO DINIZ	ANÁLISE E DESENVOLVIMENTO DE SISTEMAS	Tecnológico	L02	613,32	Excluído(a) por não realizar Pré-Cadastro
lguatu	21****755761	ADRIANE MADEIRA DA SILVA	ANÁLISE E DESENVOLVIMENTO DE SISTEMAS	Tecnológico	L02	610,28	Excluído(a) por não realizar Pré-Cadastro
lguatu	21****775539	FERNANDA KAUANY ALVES DE LIMA	ANÁLISE E DESENVOLVIMENTO DE SISTEMAS	Tecnológico	L02	600,28	Excluído(a) por não realizar Pré-Cadastro
lguatu	21****957696	ALEX COSTA SOARES	ANÁLISE E DESENVOLVIMENTO DE SISTEMAS	Tecnológico	L06	612,06	Excluído(a) por não realizar Pré-Cadastro



Ministério da Educação  
Universidade Federal do Cariri

Iguatu	21****146803	MATHEUS GUILHERME DE OLIVEIRA	ANÁLISE E DESENVOLVIMENTO DE SISTEMAS	Tecnológico	L06	601,98	Excluído(a) por não realizar Pré-Cadastro
Iguatu	21****046239	SAMUEL DE CARVALHO PEREIRA	ANÁLISE E DESENVOLVIMENTO DE SISTEMAS	Tecnológico	L06	596,14	Excluído(a) por não realizar Pré-Cadastro
Milagres	21****160585	JOSE REINALDO LIMA DA SILVA JUNIOR	ANÁLISE E DESENVOLVIMENTO DE SISTEMAS	Tecnológico	A00	680,48	Excluído(a) por não realizar Pré-Cadastro
Milagres	21****432351	CAIO ARRUDA RODRIGUES LEMES	ANÁLISE E DESENVOLVIMENTO DE SISTEMAS	Tecnológico	A00	644,04	Excluído(a) por não realizar Pré-Cadastro
Milagres	21****823247	LUCIANO DE JESUS DOS SANTOS	ANÁLISE E DESENVOLVIMENTO DE SISTEMAS	Tecnológico	A00	643,82	Excluído(a) por não realizar Pré-Cadastro
Milagres	21****687612	JOAO PEDRO LIMA TIBO	ANÁLISE E DESENVOLVIMENTO DE SISTEMAS	Tecnológico	A00	639,72	Excluído(a) por não realizar Pré-Cadastro
Milagres	21****172627	GERALDO LINS SOARES	ANÁLISE E DESENVOLVIMENTO DE SISTEMAS	Tecnológico	A00	638,04	Excluído(a) por não realizar Pré-Cadastro
Milagres	21****236597	SABRINA RAMOS DE SOUZA CAMPOS	ANÁLISE E DESENVOLVIMENTO DE SISTEMAS	Tecnológico	A00	636,88	Excluído(a) por não realizar Pré-Cadastro
Milagres	21****311767	ISABELA DANTAS FERNANDES	ANÁLISE E DESENVOLVIMENTO DE SISTEMAS	Tecnológico	A00	636,54	Excluído(a) por não realizar Pré-Cadastro
Milagres	21****480376	FRANCIELLEN DOS SANTOS DE LIMA	ANÁLISE E DESENVOLVIMENTO DE SISTEMAS	Tecnológico	A00	627,34	Excluído(a) por não realizar Pré-Cadastro
Milagres	21****208283	LAVINIA LIMA DE FREITAS	ANÁLISE E DESENVOLVIMENTO DE SISTEMAS	Tecnológico	L01	662,98	Excluído(a) por não realizar Pré-Cadastro
Milagres	21****956892	RAYSSA REGINA FARIA BORGES	ANÁLISE E DESENVOLVIMENTO DE SISTEMAS	Tecnológico	L02	610,86	Excluído(a) por não realizar Pré-Cadastro
Milagres	21****904769	JULIANO FRANCISCO DE SOUZA	ANÁLISE E DESENVOLVIMENTO DE SISTEMAS	Tecnológico	L02	607,16	Excluído(a) por não realizar Pré-Cadastro
Milagres	21****245597	ISABELLY CRISTINA COSTA DA SILVA	ANÁLISE E DESENVOLVIMENTO DE SISTEMAS	Tecnológico	L02	599,14	Excluído(a) por não realizar Pré-Cadastro
Milagres	21****454727	ANDERSON DOS SANTOS SOUZA	ANÁLISE E DESENVOLVIMENTO DE SISTEMAS	Tecnológico	L02	593,94	Excluído(a) por não realizar Pré-Cadastro
Milagres	21****590832	THIAGO MARTINS MOREIRA	ANÁLISE E DESENVOLVIMENTO DE SISTEMAS	Tecnológico	L02	561,32	Excluído(a) por não realizar Pré-Cadastro
Milagres	21****820968	ROBERTO DE CAMPOS FIDELIS	ANÁLISE E DESENVOLVIMENTO DE SISTEMAS	Tecnológico	L05	609,04	Excluído(a) por não realizar Pré-Cadastro
Milagres	21****776339	JUCYMARA BEZERRA PEDROZA	ANÁLISE E DESENVOLVIMENTO DE SISTEMAS	Tecnológico	L06	627,1	Excluído(a) por não realizar Pré-Cadastro
Milagres	21****905558	BRUNA MARIA SANTOS	ANÁLISE E DESENVOLVIMENTO DE SISTEMAS	Tecnológico	L06	603,36	Excluído(a) por não realizar Pré-Cadastro
Milagres	21****055902	VITORIA YASMIM MONTEIRO LEITE DO NASCIMENTO	ANÁLISE E DESENVOLVIMENTO DE SISTEMAS	Tecnológico	L06	599,06	Excluído(a) por não realizar Pré-Cadastro



Ministério da Educação  
Universidade Federal do Cariri

Missão Velha	21****459400	ALANA FIGUEIREDO FERREIRA MACEDO	ANÁLISE E DESENVOLVIMENTO DE SISTEMAS	Tecnológico	A00	711,64	Excluído(a) por não realizar Pré-Cadastro
Missão Velha	21****785974	WELLINGTON FERREIRA LOPES	ANÁLISE E DESENVOLVIMENTO DE SISTEMAS	Tecnológico	A00	697,74	Excluído(a) por não realizar Pré-Cadastro
Missão Velha	21****899564	NICOLAS TAVARES COLATINO MELO LUCENA	ANÁLISE E DESENVOLVIMENTO DE SISTEMAS	Tecnológico	A00	681,7	Excluído(a) por não realizar Pré-Cadastro
Missão Velha	21****766745	FABRICIO ROGERIO MOREIRA QUEIROZ	ANÁLISE E DESENVOLVIMENTO DE SISTEMAS	Tecnológico	A00	673,26	Excluído(a) por não realizar Pré-Cadastro
Missão Velha	21****191216	AFRA LARISSA DE OLIVEIRA BARROS	ANÁLISE E DESENVOLVIMENTO DE SISTEMAS	Tecnológico	A00	643,22	Excluído(a) por não realizar Pré-Cadastro
Missão Velha	21****307963	FELIPE NASCIMENTO FERREIRA	ANÁLISE E DESENVOLVIMENTO DE SISTEMAS	Tecnológico	A00	622,56	Excluído(a) por não realizar Pré-Cadastro
Missão Velha	21****166663	FRANCISCO JOSE ALVES DA SILVA JUNIOR	ANÁLISE E DESENVOLVIMENTO DE SISTEMAS	Tecnológico	A00	621	Excluído(a) por não realizar Pré-Cadastro
Missão Velha	21****094582	JACKSON ALEXANDRE LUCAS SILVA FILHO	ANÁLISE E DESENVOLVIMENTO DE SISTEMAS	Tecnológico	A00	620,06	Excluído(a) por não realizar Pré-Cadastro
Missão Velha	21****497471	TATIANA DE SOUSA FERREIRA	ANÁLISE E DESENVOLVIMENTO DE SISTEMAS	Tecnológico	A00	618,22	Excluído(a) por não realizar Pré-Cadastro
Missão Velha	21****328476	ESTAEL GOMES FERREIRA DE MEDEIROS	ANÁLISE E DESENVOLVIMENTO DE SISTEMAS	Tecnológico	L01	603,74	Excluído(a) por não realizar Pré-Cadastro
Missão Velha	21****134126	ISAAC RODRIGUES DO NASCIMENTO	ANÁLISE E DESENVOLVIMENTO DE SISTEMAS	Tecnológico	L02	610,44	Excluído(a) por não realizar Pré-Cadastro
Missão Velha	21****463796	ADAM VINICIUS MAIA SILVA	ANÁLISE E DESENVOLVIMENTO DE SISTEMAS	Tecnológico	L02	598,24	Excluído(a) por não realizar Pré-Cadastro
Missão Velha	21****087983	HELEN CAROLINE FAUSTINO GRANGEIRO	ANÁLISE E DESENVOLVIMENTO DE SISTEMAS	Tecnológico	L02	577,92	Excluído(a) por não realizar Pré-Cadastro
Missão Velha	21****709179	FRANCISCO BARBOSA LINS	ANÁLISE E DESENVOLVIMENTO DE SISTEMAS	Tecnológico	L05	522,4	Excluído(a) por não realizar Pré-Cadastro
Missão Velha	21****039419	FRANCISCO JOSIBERTO SARAIVA JUNIOR	ANÁLISE E DESENVOLVIMENTO DE SISTEMAS	Tecnológico	L13	629,78	Excluído(a) por não realizar Pré-Cadastro
Santana do Cariri	21****499699	YANA BRAGA FEIJAO	ANÁLISE E DESENVOLVIMENTO DE SISTEMAS	Tecnológico	A00	771,68	Excluído(a) por não realizar Pré-Cadastro
Santana do Cariri	21****945631	HOSANA DE SOUSA MOURA	ANÁLISE E DESENVOLVIMENTO DE SISTEMAS	Tecnológico	A00	759,72	Excluído(a) por não realizar Pré-Cadastro
Santana do Cariri	21****943624	KILDARE LUCAS NOGUEIRA MATOS	ANÁLISE E DESENVOLVIMENTO DE SISTEMAS	Tecnológico	A00	747,68	Excluído(a) por não realizar Pré-Cadastro
Santana do Cariri	21****382568	MIGUEL ANGELO CARNIEL	ANÁLISE E DESENVOLVIMENTO DE SISTEMAS	Tecnológico	A00	655,98	Excluído(a) por não realizar Pré-Cadastro
Santana do Cariri	21****218975	ANDERSON MATEUS SILVA FERRAZ	ANÁLISE E DESENVOLVIMENTO DE SISTEMAS	Tecnológico	A00	649,72	Excluído(a) por não realizar Pré-Cadastro



Ministério da Educação  
Universidade Federal do Cariri

Santana do Cariri	21****095251	JOAO VICTOR MACHADO MOTTA	ANÁLISE E DESENVOLVIMENTO DE SISTEMAS	Tecnológico	A00	644,88	Excluído(a) por não realizar Pré-Cadastro
Santana do Cariri	21****909764	TCHALIS ALVES FERREIRA DA SILVA	ANÁLISE E DESENVOLVIMENTO DE SISTEMAS	Tecnológico	A00	641	Excluído(a) por não realizar Pré-Cadastro
Santana do Cariri	21****726711	MARCOS VINICIUS DA COSTA PINTO	ANÁLISE E DESENVOLVIMENTO DE SISTEMAS	Tecnológico	A00	623,86	Excluído(a) por não realizar Pré-Cadastro
Santana do Cariri	21****666703	JESSICA AZEVEDO FURTADO	ANÁLISE E DESENVOLVIMENTO DE SISTEMAS	Tecnológico	A00	621,28	Excluído(a) por não realizar Pré-Cadastro
Santana do Cariri	21****894094	GUSTAVO GARGANO SALES ARAUJO	ANÁLISE E DESENVOLVIMENTO DE SISTEMAS	Tecnológico	A00	617,8	Excluído(a) por não realizar Pré-Cadastro
Santana do Cariri	21****530351	BEATRIZ BIRER DA SILVA	ANÁLISE E DESENVOLVIMENTO DE SISTEMAS	Tecnológico	L01	648,74	Excluído(a) por não realizar Pré-Cadastro
Santana do Cariri	21****879291	VINICIUS ALMEIDA VIEIRA BRAGA	ANÁLISE E DESENVOLVIMENTO DE SISTEMAS	Tecnológico	L02	590,5	Excluído(a) por não realizar Pré-Cadastro
Santana do Cariri	21****621652	VANDERLUCIO DA SILVA BONFIM	ANÁLISE E DESENVOLVIMENTO DE SISTEMAS	Tecnológico	L02	571,36	Excluído(a) por não realizar Pré-Cadastro
Santana do Cariri	21****985375	ANTONIA GISLENE DE JESUS TELES	ANÁLISE E DESENVOLVIMENTO DE SISTEMAS	Tecnológico	L02	563,14	Excluído(a) por não realizar Pré-Cadastro
Santana do Cariri	21****534002	HELOA GUIZZO CARDOSO	ANÁLISE E DESENVOLVIMENTO DE SISTEMAS	Tecnológico	L05	716	Excluído(a) por não realizar Pré-Cadastro
Santana do Cariri	21****624371	NARA CRISTINA PEREIRA MOURA	ANÁLISE E DESENVOLVIMENTO DE SISTEMAS	Tecnológico	L06	593,62	Excluído(a) por não realizar Pré-Cadastro
Santana do Cariri	21****060919	GABRIEL ELIAS FONSECA DE SOUZA	ANÁLISE E DESENVOLVIMENTO DE SISTEMAS	Tecnológico	L06	588,16	Excluído(a) por não realizar Pré-Cadastro
Santana do Cariri	21****421934	TALITA TAYANE LUIZ DE OLIVEIRA	ANÁLISE E DESENVOLVIMENTO DE SISTEMAS	Tecnológico	L06	576,7	Excluído(a) por não realizar Pré-Cadastro
Santana do Cariri	21****025874	ANA CAROLINA CORREA DE SOUSA	ANÁLISE E DESENVOLVIMENTO DE SISTEMAS	Tecnológico	L14	444,96	Excluído(a) por não realizar Pré-Cadastro
Campus Juazeiro do Norte	21****048098	CAIO MARTINS TEMPONI DO VALLE	ENGENHARIA CIVIL	Bacharelado	A00	800,2	Excluído(a) por não realizar Pré-Cadastro
Campus Juazeiro do Norte	21****654622	MILLENA SILVA GOMES	ENGENHARIA CIVIL	Bacharelado	A00	765,78	Excluído(a) por não realizar Pré-Cadastro
Campus Juazeiro do Norte	21****757944	JENIFER CRUZ PINHO	ENGENHARIA CIVIL	Bacharelado	A00	765,45	Excluído(a) por não realizar Pré-Cadastro
Campus Juazeiro do Norte	21****839555	LUAN LUCAS ALVES SOARES	ENGENHARIA CIVIL	Bacharelado	A00	761,09	Excluído(a) por não realizar Pré-Cadastro
Campus Juazeiro do Norte	21****754130	FRANCISCO RAMIRO PAZ ARAUJO	ENGENHARIA CIVIL	Bacharelado	A00	742,5	Excluído(a) por não realizar Pré-Cadastro
Campus Juazeiro do Norte	21****208150	ISRAEL VIANA DE ALBUQUERQUE	ENGENHARIA CIVIL	Bacharelado	A00	740,67	Excluído(a) por não realizar Pré-Cadastro
Campus Juazeiro do Norte	21****512652	MELISSA LEE SOARES LEITAO	ENGENHARIA CIVIL	Bacharelado	A00	734,39	Excluído(a) por não realizar Pré-Cadastro
Campus Juazeiro do Norte	21****323313	MARIA BEATRIZ DE LIMA FERREIRA	ENGENHARIA CIVIL	Bacharelado	A00	733,17	Excluído(a) por não realizar Pré-Cadastro
Campus Juazeiro do Norte	21****813870	MARIA LUIZA BOTELHO ARAUJO	ENGENHARIA CIVIL	Bacharelado	A00	726,37	Excluído(a) por não realizar Pré-Cadastro
Campus Juazeiro do Norte	21****282314	SARAH YASMIM MENESES DE PAULA BASTOS	ENGENHARIA CIVIL	Bacharelado	A00	726,26	Excluído(a) por não realizar Pré-Cadastro



Ministério da Educação  
Universidade Federal do Cariri

Campus Juazeiro do Norte	21****480092	KAYLANE MORAIS RIBEIRO	ENGENHARIA CIVIL	Bacharelado	A00	725,23	Excluído(a) por não realizar Pré-Cadastro
Campus Juazeiro do Norte	21****327994	MARIA CLARA BEZERRA RIBEIRO	ENGENHARIA CIVIL	Bacharelado	A00	720,68	Excluído(a) por não realizar Pré-Cadastro
Campus Juazeiro do Norte	21****219301	EMANUEL KALLYOHAN SOARES GONCALVES	ENGENHARIA CIVIL	Bacharelado	A00	718,51	Excluído(a) por não realizar Pré-Cadastro
Campus Juazeiro do Norte	21****686985	ANA LUIZA DIAS ABRAHAO	ENGENHARIA CIVIL	Bacharelado	A00	717,8	Excluído(a) por não realizar Pré-Cadastro
Campus Juazeiro do Norte	21****755977	JOANA CRISTINA GOMES FERREIRA	ENGENHARIA CIVIL	Bacharelado	A00	716,77	Excluído(a) por não realizar Pré-Cadastro
Campus Juazeiro do Norte	21****868013	ANA ELISA REGIS MODESTO	ENGENHARIA CIVIL	Bacharelado	A00	716,69	Excluído(a) por não realizar Pré-Cadastro
Campus Juazeiro do Norte	21****782975	GABRIEL HENRIQUE FERNANDES DE LIMA	ENGENHARIA CIVIL	Bacharelado	A00	716,66	Excluído(a) por não realizar Pré-Cadastro
Campus Juazeiro do Norte	21****151252	ANTONIO LEVY TAVARES DE SOUZA	ENGENHARIA CIVIL	Bacharelado	A00	714,79	Excluído(a) por não realizar Pré-Cadastro
Campus Juazeiro do Norte	21****029725	ANE CAROLINE LOPES PEIXOTO	ENGENHARIA CIVIL	Bacharelado	A00	711,98	Excluído(a) por não realizar Pré-Cadastro
Campus Juazeiro do Norte	21****398836	BRUNO TRAJANO DE OLIVEIRA	ENGENHARIA CIVIL	Bacharelado	A00	710,03	Excluído(a) por não realizar Pré-Cadastro
Campus Juazeiro do Norte	21****229068	ANA LIVIA DE MENEZES ALBUQUERQUE	ENGENHARIA CIVIL	Bacharelado	A00	708,78	Excluído(a) por não realizar Pré-Cadastro
Campus Juazeiro do Norte	21****850648	ANTONIO DAVY DE SOUSA SANTOS	ENGENHARIA CIVIL	Bacharelado	A00	704,53	Excluído(a) por não realizar Pré-Cadastro
Campus Juazeiro do Norte	21****990437	RAIMUNDO WEBERSON DE OLIVEIRA LIMA	ENGENHARIA CIVIL	Bacharelado	A00	703,67	Excluído(a) por não realizar Pré-Cadastro
Campus Juazeiro do Norte	21****352754	FABRICIA JHENIFFER FERREIRA FELIX	ENGENHARIA CIVIL	Bacharelado	L01	716,97	Excluído(a) por não realizar Pré-Cadastro
Campus Juazeiro do Norte	21****011957	JOSE RONANTH ALVES LIMA	ENGENHARIA CIVIL	Bacharelado	L01	708,1	Excluído(a) por não realizar Pré-Cadastro
Campus Juazeiro do Norte	21****486454	FILIFE CASTRO RODRIGUES	ENGENHARIA CIVIL	Bacharelado	L01	705,8	Excluído(a) por não realizar Pré-Cadastro
Campus Juazeiro do Norte	21****723576	LUCAS PEREIRA GOMES	ENGENHARIA CIVIL	Bacharelado	L02	723,97	Excluído(a) por não realizar Pré-Cadastro
Campus Juazeiro do Norte	21****489394	SHEILA ALVES GONCALVES	ENGENHARIA CIVIL	Bacharelado	L02	710,38	Excluído(a) por não realizar Pré-Cadastro
Campus Juazeiro do Norte	21****786479	MARIA VALCLENIRA VERENA TEIXEIRA	ENGENHARIA CIVIL	Bacharelado	L02	693,5	Excluído(a) por não realizar Pré-Cadastro
Campus Juazeiro do Norte	21****967845	ANTONIO CHARLES FERREIRA LIMA	ENGENHARIA CIVIL	Bacharelado	L02	674,94	Excluído(a) por não realizar Pré-Cadastro
Campus Juazeiro do Norte	21****000433	GUILHERME CRUZ CONRADO FERREIRA DA SILVA	ENGENHARIA CIVIL	Bacharelado	L02	673,07	Excluído(a) por não realizar Pré-Cadastro
Campus Juazeiro do Norte	21****823804	STEFANI LOHANE DO NASCIMENTO	ENGENHARIA CIVIL	Bacharelado	L02	671,66	Excluído(a) por não realizar Pré-Cadastro
Campus Juazeiro do Norte	21****902940	ANTONIO EDVANIAO FERREIRA DA SILVA JUNIOR	ENGENHARIA CIVIL	Bacharelado	L02	659,1	Excluído(a) por não realizar Pré-Cadastro
Campus Juazeiro do Norte	21****204443	MOACY DE SOUZA LEITAO NETO	ENGENHARIA CIVIL	Bacharelado	L05	704,65	Excluído(a) por não realizar Pré-Cadastro
Campus Juazeiro do Norte	21****988112	LILIANE ARAUJO SILVA	ENGENHARIA CIVIL	Bacharelado	L05	697,05	Excluído(a) por não realizar Pré-Cadastro
Campus Juazeiro do Norte	21****066662	JOAO VICTOR SILVA DE SOUZA	ENGENHARIA CIVIL	Bacharelado	L06	687,39	Excluído(a) por não realizar Pré-Cadastro
Campus Juazeiro do Norte	21****654831	SAMIRIA FERNANDES DE SOUSA	ENGENHARIA CIVIL	Bacharelado	L06	675,62	Excluído(a) por não realizar Pré-Cadastro
Campus Juazeiro do Norte	21****531686	THALYTA DA SILVA CARVALHO	ENGENHARIA CIVIL	Bacharelado	L06	672,52	Excluído(a) por não realizar Pré-Cadastro
Campus Juazeiro do Norte	21****596315	SUSANA LEMOS DO SANTO	ENGENHARIA CIVIL	Bacharelado	L06	667,31	Excluído(a) por não realizar Pré-Cadastro





Ministério da Educação  
Universidade Federal do Cariri

Campus Juazeiro do Norte	21****461106	ANTONIO GABRIEL MESQUITA FROTA RODRIGUES	ENGENHARIA DE MATERIAIS	Bacharelado	A00	779,63	Excluído(a) por não realizar Pré-Cadastro
Campus Juazeiro do Norte	21****558122	DANIELLY SATYRO DE ALMEIDA ROSAS	ENGENHARIA DE MATERIAIS	Bacharelado	A00	753,41	Excluído(a) por não realizar Pré-Cadastro
Campus Juazeiro do Norte	21****299083	JOAO VITOR FACUNDO XENOFONTE	ENGENHARIA DE MATERIAIS	Bacharelado	A00	678,76	Excluído(a) por não realizar Pré-Cadastro
Campus Juazeiro do Norte	21****344955	MARIA PATRICIA ALVES DA SILVA	ENGENHARIA DE MATERIAIS	Bacharelado	A00	667,51	Excluído(a) por não realizar Pré-Cadastro
Campus Juazeiro do Norte	21****696650	EMERSON FELIPE MARTINS ARAUJO	ENGENHARIA DE MATERIAIS	Bacharelado	A00	651,21	Excluído(a) por não realizar Pré-Cadastro
Campus Juazeiro do Norte	21****339421	GABRIEL MAMEDIO DE OLIVEIRA	ENGENHARIA DE MATERIAIS	Bacharelado	A00	629,15	Excluído(a) por não realizar Pré-Cadastro
Campus Juazeiro do Norte	21****307712	VICTOR HUGO MACIEL FLEXA	ENGENHARIA DE MATERIAIS	Bacharelado	A00	626,05	Excluído(a) por não realizar Pré-Cadastro
Campus Juazeiro do Norte	21****013750	MARIA EVENLY BOAVENTURA ANDRADE	ENGENHARIA DE MATERIAIS	Bacharelado	A00	624,87	Excluído(a) por não realizar Pré-Cadastro
Campus Juazeiro do Norte	21****004675	WILDNER WALKER RODRIGUES MARINHEIRO	ENGENHARIA DE MATERIAIS	Bacharelado	A00	621,2	Excluído(a) por não realizar Pré-Cadastro
Campus Juazeiro do Norte	21****813616	RUAN PABLO ANDRADE PINHEIRO	ENGENHARIA DE MATERIAIS	Bacharelado	A00	612,54	Excluído(a) por não realizar Pré-Cadastro
Campus Juazeiro do Norte	21****004912	THYARLIS PAULINO SOUSA ANDRADE	ENGENHARIA DE MATERIAIS	Bacharelado	A00	608,89	Excluído(a) por não realizar Pré-Cadastro
Campus Juazeiro do Norte	21****821442	SAULO SANZZIO FERREIRA MAGALHAES	ENGENHARIA DE MATERIAIS	Bacharelado	A00	605,83	Excluído(a) por não realizar Pré-Cadastro
Campus Juazeiro do Norte	21****923368	KAHYK WENNER VIANA ARAUJO	ENGENHARIA DE MATERIAIS	Bacharelado	A00	598,07	Excluído(a) por não realizar Pré-Cadastro
Campus Juazeiro do Norte	21****209562	ALLEXCYA MARIA MAURICIO ALCANTARA	ENGENHARIA DE MATERIAIS	Bacharelado	A00	596,97	Excluído(a) por não realizar Pré-Cadastro
Campus Juazeiro do Norte	21****134065	VICTOR MANUEL FEITOSA LIRA	ENGENHARIA DE MATERIAIS	Bacharelado	A00	596,68	Excluído(a) por não realizar Pré-Cadastro
Campus Juazeiro do Norte	21****268964	VITOR RAFAEL DA SILVA	ENGENHARIA DE MATERIAIS	Bacharelado	A00	593,35	Excluído(a) por não realizar Pré-Cadastro
Campus Juazeiro do Norte	21****181568	LUCAS LIMA JOCA	ENGENHARIA DE MATERIAIS	Bacharelado	A00	593,09	Excluído(a) por não realizar Pré-Cadastro
Campus Juazeiro do Norte	21****450909	ANA LETICIA GOMES DE LIMA	ENGENHARIA DE MATERIAIS	Bacharelado	L01	647,25	Excluído(a) por não realizar Pré-Cadastro
Campus Juazeiro do Norte	21****860180	DAVI LIBERALINO MORAIS	ENGENHARIA DE MATERIAIS	Bacharelado	L01	645,98	Excluído(a) por não realizar Pré-Cadastro
Campus Juazeiro do Norte	21****126754	VITORIA CATININ DE SOUSA	ENGENHARIA DE MATERIAIS	Bacharelado	L02	621,02	Excluído(a) por não realizar Pré-Cadastro
Campus Juazeiro do Norte	21****710636	LIVIA MARIA NOGUEIRA DOS SANTOS	ENGENHARIA DE MATERIAIS	Bacharelado	L02	617,65	Excluído(a) por não realizar Pré-Cadastro
Campus Juazeiro do Norte	21****876532	FRANCISCO ALISON DOS ANJOS PINTO	ENGENHARIA DE MATERIAIS	Bacharelado	L02	607,65	Excluído(a) por não realizar Pré-Cadastro
Campus Juazeiro do Norte	21****757104	MARIA CLAUDIA VIEIRA LIMA	ENGENHARIA DE MATERIAIS	Bacharelado	L02	602,04	Excluído(a) por não realizar Pré-Cadastro
Campus Juazeiro do Norte	21****740293	LARISSA DOS SANTOS FERREIRA	ENGENHARIA DE MATERIAIS	Bacharelado	L02	600,9	Excluído(a) por não realizar Pré-Cadastro
Campus Juazeiro do Norte	21****189166	MAYARA KAYLINE MELO DE MOURA	ENGENHARIA DE MATERIAIS	Bacharelado	L02	596,02	Excluído(a) por não realizar Pré-Cadastro
Campus Juazeiro do Norte	21****135908	ANA CAROLINY DA SILVA GALDINO	ENGENHARIA DE MATERIAIS	Bacharelado	L02	587,26	Excluído(a) por não realizar Pré-Cadastro
Campus Juazeiro do Norte	21****941645	MARIA SAMYA GONCALVES FACANHA	ENGENHARIA DE MATERIAIS	Bacharelado	L05	630,44	Excluído(a) por não realizar Pré-Cadastro



Ministério da Educação  
Universidade Federal do Cariri

Campus Juazeiro do Norte	21****597254	MARIA LAUANDA ROGERS SILVA DE SOUSA	ENGENHARIA DE MATERIAIS	Bacharelado	L06	584,03	Excluído(a) por não realizar Pré-Cadastro
Campus Juazeiro do Norte	21****539516	MARIA HELOISA SILVA MOTA	ENGENHARIA DE MATERIAIS	Bacharelado	L06	568,96	Excluído(a) por não realizar Pré-Cadastro
Campus Juazeiro do Norte	21****604730	EMANUELLE DA SILVA SALES	ENGENHARIA DE MATERIAIS	Bacharelado	L06	566,89	Excluído(a) por não realizar Pré-Cadastro
Campus Juazeiro do Norte	21****905461	TASSIO LOPES DIAS ALENCAR	ENGENHARIA DE MATERIAIS	Bacharelado	L06	566,04	Excluído(a) por não realizar Pré-Cadastro
Campus Barbalha	21****977498	EDCLEY DE SOUZA TEIXEIRA	MEDICINA	Bacharelado	A00	803,13	Excluído(a) por não realizar Pré-Cadastro
Campus Barbalha	21****006116	IASMIN DE SOUZA GUIMARAES	MEDICINA	Bacharelado	A00	796,45	Excluído(a) por não realizar Pré-Cadastro
Campus Barbalha	21****821849	VITOR CARNEIRO PARENTE GOMES	MEDICINA	Bacharelado	A00	796,08	Excluído(a) por não realizar Pré-Cadastro
Campus Barbalha	21****603890	VICTOR DAVI DOS SANTOS BASTOS	MEDICINA	Bacharelado	A00	792,22	Excluído(a) por não realizar Pré-Cadastro
Campus Barbalha	21****092791	KAROLAINÉ DA COSTA EVANGELISTA	MEDICINA	Bacharelado	A00	791,37	Excluído(a) por não realizar Pré-Cadastro
Campus Barbalha	21****555059	ENZO VIGNOTTI SABINO	MEDICINA	Bacharelado	A00	788,68	Excluído(a) por não realizar Pré-Cadastro
Campus Barbalha	21****796397	YASMIN BEZERRA PEREIRA	MEDICINA	Bacharelado	A00	787,08	Excluído(a) por não realizar Pré-Cadastro
Campus Barbalha	21****609100	ELISIO VICTOR CHAVES AGUIAR	MEDICINA	Bacharelado	A00	786,25	Excluído(a) por não realizar Pré-Cadastro
Campus Barbalha	21****710205	GUILHERME PINTO LIMA	MEDICINA	Bacharelado	A00	786,25	Excluído(a) por não realizar Pré-Cadastro
Campus Barbalha	21****487230	FRANCISCO WESLEY URBANO CAVALCANTE FILHO	MEDICINA	Bacharelado	A00	786,2	Excluído(a) por não realizar Pré-Cadastro
Campus Barbalha	21****021844	RAFAEL BEZERRA MIRANDA DE CASTRO	MEDICINA	Bacharelado	A00	785,67	Excluído(a) por não realizar Pré-Cadastro
Campus Barbalha	21****885651	ANA CAROLINA DA SILVA PEREIRA	MEDICINA	Bacharelado	A00	785,37	Excluído(a) por não realizar Pré-Cadastro
Campus Barbalha	21****542198	HILDEL FREIRE LEITE FILHO	MEDICINA	Bacharelado	L02	751,36	Excluído(a) por não realizar Pré-Cadastro
Campus Barbalha	21****587393	JARDEL GABRIEL CHAVES	MEDICINA	Bacharelado	L02	742,24	Excluído(a) por não realizar Pré-Cadastro
Campus Barbalha	21****159237	HERBERT KENNEDY PINHEIRO BRITO	MEDICINA	Bacharelado	L02	734,15	Excluído(a) por não realizar Pré-Cadastro
Campus Barbalha	21****532598	VICTOR HUGO BARBOSA BATISTA	MEDICINA	Bacharelado	L02	733,84	Excluído(a) por não realizar Pré-Cadastro
Campus Barbalha	21****907587	MATHEUS SANTANNA DE OLIVEIRA GONCALVES	MEDICINA	Bacharelado	L05	771,38	Excluído(a) por não realizar Pré-Cadastro
Campus Barbalha	21****102709	PANDORA ELOA OLIVEIRA FONSECA	MEDICINA	Bacharelado	L06	748,03	Excluído(a) por não realizar Pré-Cadastro
Campus Barbalha	21****882684	GUILHERME ROCHA CRUZ	MEDICINA	Bacharelado	L06	740,22	Excluído(a) por não realizar Pré-Cadastro
Campus Barbalha	21****228643	KAYANE GONCALVES FERREIRA	MEDICINA	Bacharelado	L10	684,72	Excluído(a) por não realizar Pré-Cadastro
Campus Barbalha	21****255304	ISMAEL CARDOSO DA SILVA	MEDICINA	Bacharelado	L14	691,53	Excluído(a) por não realizar Pré-Cadastro
Assaré	21****359144	MARIANA MOTA GOMES RAMOS	PRODUÇÃO MULTIMÍDIA	Tecnológico	A00	709,58	Excluído(a) por não realizar Pré-Cadastro
Assaré	21****092023	ANA CAROLINE MIRANDA REQUIAO DE SOUZA	PRODUÇÃO MULTIMÍDIA	Tecnológico	A00	602,84	Excluído(a) por não realizar Pré-Cadastro
Assaré	21****275582	JOANA MICHELE CONCEICAO DE OLIVEIRA	PRODUÇÃO MULTIMÍDIA	Tecnológico	A00	601,8	Excluído(a) por não realizar Pré-Cadastro
Assaré	21****293897	ERICK PINTO ALVES	PRODUÇÃO MULTIMÍDIA	Tecnológico	A00	600,12	Excluído(a) por não realizar Pré-Cadastro
Assaré	21****864319	ISABELA DA SILVA FURTADO	PRODUÇÃO MULTIMÍDIA	Tecnológico	A00	588,26	Excluído(a) por não realizar Pré-Cadastro





Ministério da Educação  
Universidade Federal do Cariri

Assaré	21****861631	HENRIQUE GABRIEL RIBEIRO ARAUJO	PRODUÇÃO MULTIMÍDIA	Tecnológico	A00	587,72	Excluído(a) por não realizar Pré-Cadastro
Assaré	21****194546	ISADORA OLIVEIRA CABRAL	PRODUÇÃO MULTIMÍDIA	Tecnológico	A00	586,84	Excluído(a) por não realizar Pré-Cadastro
Assaré	21****739223	JULIANA GOMES ADAES	PRODUÇÃO MULTIMÍDIA	Tecnológico	A00	582,32	Excluído(a) por não realizar Pré-Cadastro
Assaré	21****036332	DAVI SAMPAIO CRUZ	PRODUÇÃO MULTIMÍDIA	Tecnológico	L01	550,7	Excluído(a) por não realizar Pré-Cadastro
Assaré	21****276495	LUIS GUSTAVO MENDES BRITO CAVALCANTI	PRODUÇÃO MULTIMÍDIA	Tecnológico	L02	576,06	Excluído(a) por não realizar Pré-Cadastro
Assaré	21****541566	JULIANE DE SOUZA FIGUEIREDO	PRODUÇÃO MULTIMÍDIA	Tecnológico	L02	543,5	Excluído(a) por não realizar Pré-Cadastro
Assaré	21****775664	JOYCE PEREIRA FIGUEIREDO	PRODUÇÃO MULTIMÍDIA	Tecnológico	L02	539,32	Excluído(a) por não realizar Pré-Cadastro
Assaré	21****235528	JOSE ERIVAN DE AZEVEDO	PRODUÇÃO MULTIMÍDIA	Tecnológico	L06	538,66	Excluído(a) por não realizar Pré-Cadastro
Assaré	21****863675	ELENICE PESSOA ALVES	PRODUÇÃO MULTIMÍDIA	Tecnológico	L06	519,74	Excluído(a) por não realizar Pré-Cadastro
Icó	21****070070	DIEGO OLIVEIRA DE LEMOS	PRODUÇÃO MULTIMÍDIA	Tecnológico	A00	648,28	Excluído(a) por não realizar Pré-Cadastro
Icó	21****449812	ENEIAS RAUL SANTANA DA SILVA	PRODUÇÃO MULTIMÍDIA	Tecnológico	A00	620,92	Excluído(a) por não realizar Pré-Cadastro
Icó	21****604145	TAMIRES FERREIRA DE SOUSA	PRODUÇÃO MULTIMÍDIA	Tecnológico	A00	606,74	Excluído(a) por não realizar Pré-Cadastro
Icó	21****557110	JOSE JOELIO RODRIGUES FRANCA	PRODUÇÃO MULTIMÍDIA	Tecnológico	A00	575,92	Excluído(a) por não realizar Pré-Cadastro
Icó	21****066890	RAY NUNES GOMES	PRODUÇÃO MULTIMÍDIA	Tecnológico	A00	569,1	Excluído(a) por não realizar Pré-Cadastro
Icó	21****064598	MARIANE CRISTINA DE SOUZA	PRODUÇÃO MULTIMÍDIA	Tecnológico	A00	559,22	Excluído(a) por não realizar Pré-Cadastro
Icó	21****742328	LILIA MARIA BEZERRA DE SOUZA	PRODUÇÃO MULTIMÍDIA	Tecnológico	L01	576,94	Excluído(a) por não realizar Pré-Cadastro
Icó	21****380975	RANNY VICTORIA NARCISO DE SOUZA	PRODUÇÃO MULTIMÍDIA	Tecnológico	L02	710,26	Excluído(a) por não realizar Pré-Cadastro
Icó	21****528416	LUJOVAN DA SILVA RAMALHO	PRODUÇÃO MULTIMÍDIA	Tecnológico	L02	527,9	Excluído(a) por não realizar Pré-Cadastro
Icó	21****146960	JOSE NEGREIROS DE ALENCAR FILHO	PRODUÇÃO MULTIMÍDIA	Tecnológico	L06	618,52	Excluído(a) por não realizar Pré-Cadastro
Icó	21****632292	LORENA DOS SANTOS HOLANDA	PRODUÇÃO MULTIMÍDIA	Tecnológico	L06	530,36	Excluído(a) por não realizar Pré-Cadastro
Icó	21****136701	FRANCISCO RIAN MARTINS DA SILVA	PRODUÇÃO MULTIMÍDIA	Tecnológico	L06	523,58	Excluído(a) por não realizar Pré-Cadastro
Iguatu	21****224417	THIAGO RODRIGUES TAVARES	PRODUÇÃO MULTIMÍDIA	Tecnológico	A00	695,96	Excluído(a) por não realizar Pré-Cadastro
Iguatu	21****963727	THAIS BEZERRA LYRA E SILVA	PRODUÇÃO MULTIMÍDIA	Tecnológico	A00	669,14	Excluído(a) por não realizar Pré-Cadastro
Iguatu	21****741338	PEDRO JUAN DA SILVA	PRODUÇÃO MULTIMÍDIA	Tecnológico	A00	646,66	Excluído(a) por não realizar Pré-Cadastro
Iguatu	21****344236	MILENA MARQUES ALMEIDA	PRODUÇÃO MULTIMÍDIA	Tecnológico	A00	632,88	Excluído(a) por não realizar Pré-Cadastro
Iguatu	21****392885	VINICIUS ANTUNES DE CARVALHO	PRODUÇÃO MULTIMÍDIA	Tecnológico	A00	617,22	Excluído(a) por não realizar Pré-Cadastro
Iguatu	21****252310	LETICIA SANTOS NASCIMENTO	PRODUÇÃO MULTIMÍDIA	Tecnológico	A00	614,26	Excluído(a) por não realizar Pré-Cadastro
Iguatu	21****435975	OTACIANA PORFIRIO DE SOUZA	PRODUÇÃO MULTIMÍDIA	Tecnológico	A00	601,08	Excluído(a) por não realizar Pré-Cadastro
Iguatu	21****778201	ANA THAISSA MENDES DA SILVA	PRODUÇÃO MULTIMÍDIA	Tecnológico	L01	624,96	Excluído(a) por não realizar Pré-Cadastro
Iguatu	21****713300	MARCILANIA CABRAL DA SILVA	PRODUÇÃO MULTIMÍDIA	Tecnológico	L02	613,16	Excluído(a) por não realizar Pré-Cadastro
Iguatu	21****090653	CALICA BEZERRA FREITAS	PRODUÇÃO MULTIMÍDIA	Tecnológico	L02	598,84	Excluído(a) por não realizar Pré-Cadastro
Iguatu	21****312567	ANTONIO FRANCISCO LOPES DA COSTA	PRODUÇÃO MULTIMÍDIA	Tecnológico	L02	579,94	Excluído(a) por não realizar Pré-Cadastro
Iguatu	21****891085	CICERO IDELFONCIO DA SILVA	PRODUÇÃO MULTIMÍDIA	Tecnológico	L02	546,34	Excluído(a) por não realizar Pré-Cadastro
Iguatu	21****766579	JOSE CARLOS MACARIO DA SILVA	PRODUÇÃO MULTIMÍDIA	Tecnológico	L02	533,08	Excluído(a) por não realizar Pré-Cadastro



Ministério da Educação  
Universidade Federal do Cariri

Iguatu	21****666180	MIRLEN FERNANDES SILVA	PRODUÇÃO MULTIMÍDIA	Tecnológico	L06	589,78	Excluído(a) por não realizar Pré-Cadastro
Iguatu	21****711486	ALEXIA HELLEN DA COSTA PEREIRA	PRODUÇÃO MULTIMÍDIA	Tecnológico	L06	573,22	Excluído(a) por não realizar Pré-Cadastro
Milagres	21****939005	ALVARO KAYAN SANTIAGO PAIVA	PRODUÇÃO MULTIMÍDIA	Tecnológico	A00	708,18	Excluído(a) por não realizar Pré-Cadastro
Milagres	21****719505	ISABELLA ANTUNES DE ARAUJO	PRODUÇÃO MULTIMÍDIA	Tecnológico	A00	629,36	Excluído(a) por não realizar Pré-Cadastro
Milagres	21****050446	MARCOS ISOLINO RIBEIRO SANTOS	PRODUÇÃO MULTIMÍDIA	Tecnológico	A00	591,88	Excluído(a) por não realizar Pré-Cadastro
Milagres	21****614572	OTAVIO AUGUSTO PEREIRA DE OLIVEIRA	PRODUÇÃO MULTIMÍDIA	Tecnológico	A00	590,56	Excluído(a) por não realizar Pré-Cadastro
Milagres	21****879330	GABRIELA MARIA DOS SANTOS SILVA	PRODUÇÃO MULTIMÍDIA	Tecnológico	A00	586,54	Excluído(a) por não realizar Pré-Cadastro
Milagres	21****687787	MAIARA SILVA TOMAZELI	PRODUÇÃO MULTIMÍDIA	Tecnológico	A00	583,84	Excluído(a) por não realizar Pré-Cadastro
Milagres	21****644538	MATHEUS CAIQUE SIMPLICIO DE LIMA	PRODUÇÃO MULTIMÍDIA	Tecnológico	A00	571,64	Excluído(a) por não realizar Pré-Cadastro
Milagres	21****511059	LARISSA INGRID DE AMORIM FERINO	PRODUÇÃO MULTIMÍDIA	Tecnológico	L01	560,3	Excluído(a) por não realizar Pré-Cadastro
Milagres	21****262824	GABRIELA FREIRE FREITAS	PRODUÇÃO MULTIMÍDIA	Tecnológico	L02	586,2	Excluído(a) por não realizar Pré-Cadastro
Milagres	21****723338	IAGO LUIZ DE SOUZA AQUINO COSTA	PRODUÇÃO MULTIMÍDIA	Tecnológico	L02	585,16	Excluído(a) por não realizar Pré-Cadastro
Milagres	21****573644	HELTON PEREIRA NAPOLEAO	PRODUÇÃO MULTIMÍDIA	Tecnológico	L05	604,06	Excluído(a) por não realizar Pré-Cadastro
Milagres	21****722068	VANESSA DE SOUSA RODRIGUES	PRODUÇÃO MULTIMÍDIA	Tecnológico	L06	602,94	Excluído(a) por não realizar Pré-Cadastro
Milagres	21****810190	VITORIA ISABELA PEREIRA SENA	PRODUÇÃO MULTIMÍDIA	Tecnológico	L06	565,98	Excluído(a) por não realizar Pré-Cadastro
Missão Velha	21****117229	BARBARA PALHARES PIRES	PRODUÇÃO MULTIMÍDIA	Tecnológico	A00	635,18	Excluído(a) por não realizar Pré-Cadastro
Missão Velha	21****418967	CESAR AUGUSTO VILALTA	PRODUÇÃO MULTIMÍDIA	Tecnológico	A00	602,76	Excluído(a) por não realizar Pré-Cadastro
Missão Velha	21****784145	CAMILA DE OLIVEIRA CALISTA	PRODUÇÃO MULTIMÍDIA	Tecnológico	A00	577,74	Excluído(a) por não realizar Pré-Cadastro
Missão Velha	21****030875	FRANCISCO EBERT DE ARAUJO GOMES	PRODUÇÃO MULTIMÍDIA	Tecnológico	A00	570,72	Excluído(a) por não realizar Pré-Cadastro
Missão Velha	21****909757	KERCIANY SANTOS PEREIRA	PRODUÇÃO MULTIMÍDIA	Tecnológico	A00	570,42	Excluído(a) por não realizar Pré-Cadastro
Missão Velha	21****315666	GABRIELE SILVA FREITAS	PRODUÇÃO MULTIMÍDIA	Tecnológico	A00	569	Excluído(a) por não realizar Pré-Cadastro
Missão Velha	21****060362	NAILA DE SOUSA PEREIRA	PRODUÇÃO MULTIMÍDIA	Tecnológico	A00	568,98	Excluído(a) por não realizar Pré-Cadastro
Missão Velha	21****706162	ISMAEL DA SILVA DE SOUZA	PRODUÇÃO MULTIMÍDIA	Tecnológico	A00	568,28	Excluído(a) por não realizar Pré-Cadastro
Missão Velha	21****056902	MANUELLA BANDEIRA LESSA	PRODUÇÃO MULTIMÍDIA	Tecnológico	L01	588,66	Excluído(a) por não realizar Pré-Cadastro
Missão Velha	21****581999	JAQUELINE SOUSA DA SILVA	PRODUÇÃO MULTIMÍDIA	Tecnológico	L02	576,34	Excluído(a) por não realizar Pré-Cadastro
Missão Velha	21****448256	PEDRO HENRIQUE DE FREITAS BEM	PRODUÇÃO MULTIMÍDIA	Tecnológico	L02	568,68	Excluído(a) por não realizar Pré-Cadastro
Missão Velha	21****937907	LARISSA SIQUEIRA DOS SANTOS	PRODUÇÃO MULTIMÍDIA	Tecnológico	L02	541,84	Excluído(a) por não realizar Pré-Cadastro
Missão Velha	21****186976	JOAO GUILHERME ROQUE DE LIMA SOARES	PRODUÇÃO MULTIMÍDIA	Tecnológico	L02	509,72	Excluído(a) por não realizar Pré-Cadastro
Missão Velha	21****404694	MATHEUS DA PAZ PINHEIRO	PRODUÇÃO MULTIMÍDIA	Tecnológico	L02	508,38	Excluído(a) por não realizar Pré-Cadastro
Missão Velha	21****833196	DENISE KARINA MARTINS DA COSTA	PRODUÇÃO MULTIMÍDIA	Tecnológico	L06	552,78	Excluído(a) por não realizar Pré-Cadastro
Missão Velha	21****194349	KALINE SANTANA DE OLIVEIRA	PRODUÇÃO MULTIMÍDIA	Tecnológico	L06	551,68	Excluído(a) por não realizar Pré-Cadastro



Ministério da Educação  
Universidade Federal do Cariri

Missão Velha	21****464700	MARIA IVONECIA DO NASCIMENTO ROSEO	PRODUÇÃO MULTIMÍDIA	Tecnológico	L10	482,78	Excluído(a) por não realizar Pré-Cadastro
Santana do Cariri	21****941404	EDUARDO CANDIDO BRUNO	PRODUÇÃO MULTIMÍDIA	Tecnológico	A00	682,14	Excluído(a) por não realizar Pré-Cadastro
Santana do Cariri	21****245336	LUCAS GABRIEL LINDOLPHO ROCHA	PRODUÇÃO MULTIMÍDIA	Tecnológico	A00	582,04	Excluído(a) por não realizar Pré-Cadastro
Santana do Cariri	21****497493	ESPEDITO ROBSON DA SILVA MUNIZ	PRODUÇÃO MULTIMÍDIA	Tecnológico	A00	578,2	Excluído(a) por não realizar Pré-Cadastro
Santana do Cariri	21****804672	NATIELLY COSTA DE SOUZA	PRODUÇÃO MULTIMÍDIA	Tecnológico	A00	575,4	Excluído(a) por não realizar Pré-Cadastro
Santana do Cariri	21****606045	GLEICIANY SOARES DA SILVA	PRODUÇÃO MULTIMÍDIA	Tecnológico	A00	573,6	Excluído(a) por não realizar Pré-Cadastro
Santana do Cariri	21****477604	GIOVANA CANCIO PEREIRA	PRODUÇÃO MULTIMÍDIA	Tecnológico	A00	570,56	Excluído(a) por não realizar Pré-Cadastro
Santana do Cariri	21****048264	ALEXANDRE NUNES OLEGARIO	PRODUÇÃO MULTIMÍDIA	Tecnológico	A00	570,48	Excluído(a) por não realizar Pré-Cadastro
Santana do Cariri	21****677909	THALITA VERAS PAULO	PRODUÇÃO MULTIMÍDIA	Tecnológico	L02	596,84	Excluído(a) por não realizar Pré-Cadastro
Santana do Cariri	21****493117	MARIA EDUARDA MARTINS DE OLIVEIRA	PRODUÇÃO MULTIMÍDIA	Tecnológico	L02	543,22	Excluído(a) por não realizar Pré-Cadastro
Santana do Cariri	21****854119	LUANE EDUARDO DE LIMA	PRODUÇÃO MULTIMÍDIA	Tecnológico	L02	531,16	Excluído(a) por não realizar Pré-Cadastro
Santana do Cariri	21****424142	BRUNO VINICIUS DOS SANTOS MARTINS	PRODUÇÃO MULTIMÍDIA	Tecnológico	L05	574,84	Excluído(a) por não realizar Pré-Cadastro
Santana do Cariri	21****114960	ALINE ADRIELLY SILVA DE LIMA	PRODUÇÃO MULTIMÍDIA	Tecnológico	L06	587,66	Excluído(a) por não realizar Pré-Cadastro
Santana do Cariri	21****633969	ELANY SILVA FORTES	PRODUÇÃO MULTIMÍDIA	Tecnológico	L06	556,8	Excluído(a) por não realizar Pré-Cadastro
Santana do Cariri	21****142375	MARCELIA ALVES RIBEIRO	PRODUÇÃO MULTIMÍDIA	Tecnológico	L06	510,86	Excluído(a) por não realizar Pré-Cadastro
Santana do Cariri	21****268757	MAIARA PEREIRA DANTAS	PRODUÇÃO MULTIMÍDIA	Tecnológico	L06	502,62	Excluído(a) por não realizar Pré-Cadastro



Ministério da Educação  
Universidade Federal do Cariri

PROCESSO SELETIVO SISU 2022.2  
(Semestre Letivo 2022.2)

EDITAL No 12/2022/PROGRAD/UFCA

RETIFICAÇÃO No 01 AO RESULTADO PARCIAL

A Pró-reitoria de Graduação divulga retificação ao Resultado Parcial da Chamada Regular do SiSU 2022.2, publicada no dia 03 de Agosto de 2022.

Na página 17, onde consta:

CAMPUS	ENEM	NOME	CURSO	GRAU	MOD	NOTA	SITUAÇÃO
Campus Barbalha	21****884028	LORENNNA NASCIMENTO BEZERRA DA ROCHA	MEDICINA	Bacharelado	A00	785,48	Indeferido

Deve constar:

CAMPUS	ENEM	NOME	CURSO	GRAU	MOD	NOTA	SITUAÇÃO
Campus Barbalha	21****884028	LORENNNA NASCIMENTO BEZERRA DA ROCHA	MEDICINA	Bacharelado	A00	785,48	Deferido

Juazeiro do Norte-CE, 24 de Agosto de 2022.

RODOLFO JAKOV SARAIVA LOBO  
Pró-Reitor de Graduação  
Universidade Federal do Cariri



Ministério da Educação  
Universidade Federal do Cariri

PROCESSO SELETIVO SISU 2022.1  
(Semestre Letivo 2022.1)

EDITAL Nº 01/2022/PROGRAD/UFCA

RESULTADO DA SOLICITAÇÃO PRESENCIAL DE MATRÍCULA DA 3ª LISTA DE RECLASSIFICAÇÕES DO SISU  
2022.1

A Pró-Reitoria de Graduação divulga o Resultado da Solicitação Presencial de Matrícula da 3ª Lista de Reclassificações do SISU 2022.1, realizada nos dias 17 e 18 agosto de 2022.

Os candidatos reclassificados com solicitação presencial de matrícula DEFERIDA constarão como MATRICULADOS neste resultado, devendo contactar imediatamente a coordenação do respectivo curso, tendo em vista o fato das aulas já terem sido iniciadas (15/08/2022), com exceção dos candidatos matriculados no Curso de Medicina, que deverão aguardar o início do período letivo 2022.1, cujas aulas estão previstas para iniciar em 19 de setembro do corrente ano.

Em cumprimento à determinação do item 15.1.2.2. do Edital Nº 01/2022/PROGRAD/UFCA, o candidato (ou seu representante legal) que não compareceu ou não apresentou toda a documentação original exigida nos termos do Edital, até o término do período de solicitação presencial de matrícula, foi excluído do processo seletivo SiSU 2022.1.

“15.1.2.2. Caso o candidato ou seu representante legal não compareça ou não apresente toda a documentação original, até o término do período de matrícula presencial, será excluído do processo seletivo correspondente, não cabendo recurso.”

Os interessados poderão obter informações adicionais pelo correio eletrônico: [si-su@ufca.edu.br](mailto:si-su@ufca.edu.br), nos dias úteis, nos horários das 8h às 12h e das 13h às 17h.

Juazeiro do Norte-CE, 26 de agosto de 2022.

Rodolfo Jakov Saraiva Lobo  
Pró-Reitor de Graduação em Exercício  
Universidade Federal do Cariri



Ministério da Educação  
Universidade Federal do Cariri

ENEM	NOME	CURSO	GRAU	MOD	NOTA	SITUAÇÃO	REM.
21****585375	IASMYN GABRIELLE ALVES DA SILVA	ADMINISTRAÇÃO	Bacharelado	L01	578,33	Matriculado(a)	L10
21****083805	WILLIAM SIMPLICIO DOS SANTOS	ADMINISTRAÇÃO	Bacharelado	L06	558,73	Excluído(a) por não realizar matrícula presencial	L14
21****559562	LAILA VITORIA PEREIRA RODRIGUES CRUZ	CIÊNCIAS CONTÁBEIS	Bacharelado	A00	592,5	Matriculado(a)	
21****709179	FRANCISCO BARBOSA LINS	CIÊNCIAS CONTÁBEIS	Bacharelado	L01	523,74	Matriculado(a)	L02
21****729671	MARIA LUANA MATIAS FEITOSA	ENGENHARIA CIVIL	Bacharelado	A00	565,04	Excluído(a) por não realizar matrícula presencial	
21****409445	EVALDO PEREIRA DA SILVA OLIVEIRA	JORNALISMO	Bacharelado	L06	478,09	Excluído(a) por não realizar matrícula presencial	L14
21****190520	LUIZA OLIVEIRA RODRIGUES	MEDICINA	Bacharelado	A00	783,62	Excluído(a) por não realizar matrícula presencial	
21****946743	STEPHANIE MARIA ROSAS VILAR	MEDICINA VETERINÁRIA	Bacharelado	A00	639,82	Excluído(a) por não realizar matrícula presencial	



Ministério da Educação  
Universidade Federal do Cariri

Homologações  
Processo Seletivo Edital Nº 006/2022  
✓Aprovados: etapa entrevista

Graziele Lima Cruz  
José Lucas de Oliveira Sousa  
Maria Luiza de Alencar Sousa  
Mery Maysa Ferreira Silva Leite

Atenção candidatos que tiveram suas inscrições homologadas, fiquem atentos aos seus e-mails pessoais, pois vocês receberão instruções para a próxima etapa do Processo Seletivo 2022.2. A entrevista, que irá ocorrer nos dias 02, 05 e 06 de Setembro, respectivamente sexta-feira, segunda e terça-feira presencialmente, das 14h às 18:00, em local a ser informado. Assim como expresso na Etapa 4, da seção 5.2 do nosso EDITAL.

A equipe do PETADM-UFCA parabeniza a todos e deseja boa sorte!

Dúvidas?! Entre em contato pelo e-mail: [petadm.ccsa@ufca.edu.br](mailto:petadm.ccsa@ufca.edu.br)

Juazeiro do Norte, 31 de agosto de 2022

Dra. Ingrid Mazza Matos Ramos  
Tutora do PETADM – UFCA



A prestação de contas deverá ser encaminhada exclusivamente por meio de processo eletrônico no SIPAC, direcionando o processo à COORDENADORIA PARA O FORTALECIMENTO DA QUALIDADE DO ENSINO.

1. A Composição da Prestação de Contas deverá conter os seguintes documentos:

- I. Encaminhamento de Prestação de Contas (Anexo I da Resolução nº 48/2018);
- II. Relatório físico-financeiro dos recursos recebidos e utilizados (Relatório Financeiro);
- III. Relatório Analítico das atividades realizadas, contendo resumo, introdução, justificativa, objetivo, metodologia, resultados e discussão, conclusão e referências;
- IV. Comprovantes das despesas (notas fiscais em nome da Universidade Federal do Cariri, faturas e outros comprovantes);
- V. Comprovante de devolução do saldo não utilizado, mediante Guia de Recolhimento da União (GRU), quando for o caso. Recibo do Prestador de Serviços – Pessoa física (Anexo III da Resolução nº 48/2018);
- VI. Extratos bancários da conta do beneficiário do auxílio;
- VII. Cópia de certificados de participação e/ou apresentação, quando se tratar de recursos para participação em eventos.

2. Havendo despesas com pagamento de passagens aéreas/terrestres, deverá ser encaminhada, na prestação de contas, a seguinte documentação:

- I. Nota fiscal ou comprovante de pagamento;
- II. Bilhete/canhotos de embarque;
- III. Relatório de Viagens.

3. As despesas com diárias e/ou auxílio a estudantes deverão ser comprovadas com os anexos da Resolução nº 48/2018 correspondentes aos respectivos beneficiários:

- Anexo IV — Declaração de diária ao coordenador;
- Anexo V — Declaração de diária a participantes;
- Anexo VI — Declaração de Auxílio a Estudantes.

4. Outras informações:

- I. Não serão aceitos documentos que apresentem emendas ou rasuras que prejudiquem a clareza de seu conteúdo;
- II. Somente serão aceitos como comprovantes de despesa aqueles documentos emitidos dentro do prazo de vigência da utilização do auxílio;
- III. Encaminhar justificativa, como anexo do Relatório físico-financeiro, para a aquisição de itens de custeio não previstos no ato da inscrição.





Ministério da Educação  
Universidade Federal do Cariri

PORTARIA Nº 011, DE 4 DE AGOSTO DE 2022.

Altera o Calendário Universitário do ano civil 2022, no que se refere à Semana do Calouro da Medicina Veterinária.

O PRÓ-REITOR DE GRADUAÇÃO EM EXERCÍCIO DA UNIVERSIDADE FEDERAL DO CARIRI, Prof. EDSON OTONIEL DA SILVA, no uso de suas atribuições legais conferidas através da Portaria n.º 219 de 25/04/2018, em conformidade ao disposto no Anexo II da Resolução nº 01/2014/Consup/UFCA e na atribuição concedida pela Resolução Nº 75/CONSUNI, de 17 de outubro de 2019, para deliberar sobre matéria de Calendário Universitário em curso.

RESOLVE:

Art. 1º Alterar as datas da Semana do Calouro da Medicina Veterinária, dos dias 08 a 12 de agosto, para os dias 15 a 19, das 10 h às 12 h, do mesmo mês.

Art. 2º Neste sentido, altera também a apresentação programada para o dia 11 de agosto, para o dia 18 de agosto às 10 h da manhã.

DÊ CIÊNCIA  
PUBLIQUE-SE

EDSON OTONIEL DA SILVA  
Pró-reitor de Graduação em Exercício  
SIAPE: 1945902



Ministério da Educação  
Universidade Federal do Cariri

**PORTARIA Nº 012, DE 29 DE AGOSTO DE 2022.**

Altera o Calendário Universitário do ano civil 2022, no que se refere as datas dos prazos de matrícula irrestrita e de matrícula em tempo real.

O PRÓ-REITOR DE GRADUAÇÃO EM EXERCÍCIO DA UNIVERSIDADE FEDERAL DO CARIRI, Prof. EDSON OTONIEL DA SILVA, no uso de suas atribuições legais conferidas através da Portaria n.º 219 de 25/04/2018, em conformidade ao disposto no Anexo II da Resolução nº 01/2014/Consup/UFCA e na atribuição concedida pela Resolução Nº 75/CONSUNI, de 17 de outubro de 2019, para deliberar sobre matéria de Calendário Universitário em curso.

**RESOLVE:**

Art. 1º Alterar as datas dos prazos de matrícula irrestrita e de matrícula em tempo real no Calendário Universitário do ano civil 2022 conforme indicação a seguir:

- Matrícula irrestrita  
Data final atual: 29/08/2022  
Alterar para: 02/09/2022
- Matrícula em tempo real  
Data final atual: 29/08/2022  
Alterar para: 02/09/2022

DÊ CIÊNCIA  
PUBLIQUE-SE

**RODOLFO JAKOV SARAIVA LÔBO**  
Pró-reitor de Graduação  
SIAPE: 1235276



Ministério da Educação  
Universidade Federal do Cariri

# **ATOS DA PRO – REITORIA DE GESTÃO DE PESSOAS – PROGEP**



Ministério da Educação  
Universidade Federal do Cariri

## ACELERAÇÃO DA PROMOÇÃO

PORTARIA N° 594, DE 24 DE AGOSTO DE 2022.

O PRÓ-REITOR DE GESTÃO DE PESSOAS DA UNIVERSIDADE FEDERAL DO CARIRI – UFCA, Mário Henrique Gomes Pacheco, no uso de suas atribuições legais conferidas através da Portaria nº 67 de 14 de fevereiro de 2019, publicada no D.O.U em 15/02/2019, assim como a Portaria Reitoria nº 110, de 02/06/2017, publicada no D.O.U em 09/06/2017 e tendo em vista o que consta no processo nº 23507.002810/2022-19, resolve: Art. 1º – Conceder Aceleração da Promoção da Classe A, denominado Adjunto A, Nível 2 (4-602) para o Nível 1 (6-601) da Classe C, denominada Adjunto, do Grupo do Magistério Superior ao (à) servidor (a) CAMILA HELENA SOUZA OLIVEIRA, matrícula SIAPE: 1142662, lotado (a) no (a) Centro de Ciências e Tecnologia (CCT), de acordo com o disposto no artigo 13o , incisos I e II, da Lei 12.772 de 28.12.2012, alterada pela Lei 13.325 de 29/07/2016, com efeitos legais e financeiros a partir de 06/08/2022, data em que todos os requisitos foram atendidos, conforme documentação comprobatória.



Ministério da Educação  
Universidade Federal do Cariri

PORTARIA Nº 595, DE 24 DE AGOSTO DE 2022.

O PRÓ-REITOR DE GESTÃO DE PESSOAS DA UNIVERSIDADE FEDERAL DO CARIRI – UFCA, Mário Henrique Gomes Pacheco, no uso de suas atribuições legais conferidas através da Portaria nº 67 de 14 de fevereiro de 2019, publicada no D.O.U em 15/02/2019, assim como a Portaria Reitoria nº 110, de 02/06/2017, publicada no D.O.U em 09/06/2017 e tendo em vista o que consta no processo nº 23507.001040/2022-95, resolve: Art. 1º – Conceder Aceleração da Promoção da Classe B, denominado Assistente, Nível 2 (5-502) para o Nível 1 (6-601) da Classe C, denominada Adjunto, do Grupo do Magistério Superior ao (à) servidor (a) CARLOS RENATO DE LIMA BRITO, matrícula SIAPE: 1146032, lotado (a) no (a) Instituto Interdisciplinar de Sociedade, Cultura e Artes (IISCA), de acordo com o disposto no artigo 13º , incisos I e II, da Lei 12.772 de 28.12.2012, alterada pela Lei 13.325 de 29/07/2016, com efeitos legais e financeiros a partir de 13/07/2022, data de autuação do processo de Aceleração da Promoção.



Ministério da Educação  
Universidade Federal do Cariri

## ADICIONAIS OCUPACIONAIS

### PORTARIA Nº 557 PUBLICADA EM 02 DE AGOSTO DE 2022

O Pró-Reitor de Gestão de Pessoas da Universidade Federal do Cariri , no uso de suas atribuições, que lhe confere ato normativo Portaria Reitoria N. 110, de 02/06/2017, publicada no D.O.U. em 09/06/2017. e considerando o disposto em Portaria nº 67 de 15/02/2019 resolve: Conceder Adicional de Insalubridade Grau Médio (10%), por risco Químico.

Relação de Servidores:

SERVIDOR CARGO LOTAÇÃO : RACQUEL OLIVIERA DA SILVA SOUZA

LOTAÇÃO : SEÇÃO BIOSSEGURANÇA LAB PESQ FAMED

CARGO : TÉCNICO DE LABORATÓRIO ÁREA

ADICIONAL : INSALUBRIDADE GRAU: MÉDIO INÍCIO CONCESSÃO: 02/08/202



Ministério da Educação  
Universidade Federal do Cariri

**PORTARIA Nº 575 PUBLICADA EM 12 DE AGOSTO DE 2022**

O Pró-Reitor de Gestão de Pessoas da Universidade Federal do Cariri, no uso de suas atribuições, que lhe confere ato normativo Portaria Reitoria N.110, de 02/06/2017, publicado no D.O.U. em 09/06/2017. e considerando o disposto em PORTARIA nº 67 de 15/02/2019 resolve: MARIO HENRIQUE GOMES PACHECO Pró-Reitor de Gestão de Pessoas da Universidade Federal do Cariri PORTARIA Nº 575 PUBLICADA EM 12 DE AGOSTO DE 2022 Conceder Adicional de Periculosidade Grau Unico (10%), por exposicao a risco eletrico.

Relação de Servidores: SERVIDOR ANDRÉ WAGNER DE BARROS SILVA

CARGO LOTAÇÃO ADICIONAL: ENGENHEIRO -ÁREA 538 - NÚCLEO GESTÃO CONTRATOS EFICIÊNCIA ENERG PERICULOSIDADE GRAU: ÚNICO INÍCIO CONCESSÃO : 12/08/2022



Ministério da Educação  
Universidade Federal do Cariri

**PORTARIA Nº 576 PUBLICADA EM 12 DE AGOSTO DE 2022**

O Pró-Reitor de Gestão de Pessoas da Universidade Federal do Cariri, no uso de suas atribuições, que lhe confere ato normativo Portaria Reitoria N.110, de 02/06/2017, publicado no D.O.U. em 09/06/2017. e considerando o disposto em PORTARIA nº 67 de 15/02/2019 resolve: MARIO HENRIQUE GOMES PACHECO Pró-Reitor de Gestão de Pessoas da Universidade Federal do Cariri PORTARIA Nº 576 PUBLICADA EM 12 DE AGOSTO DE 2022 Conceder Adicional de Insalubridade Grau Medio (10%), por risco Biologico.

Relação de Servidores:

SERVIDOR MARCOS ANTONIO PEREIRA DE LIMA

CARGO LOTAÇÃO ADICIONAL :PROFESSOR DO MAGISTERIO SUPERIOR 273 - FACULDADE DE MEDICINA INSALUBRIDADE GRAU: MEDIO INÍCIO CONCESSÃO : 12/08/2022





Ministério da Educação  
Universidade Federal do Cariri

**PORTARIA Nº 577 PUBLICADA EM 12 DE AGOSTO DE 2022**

O Pró-Reitor de Gestão de Pessoas da Universidade Federal do Cariri, no uso de suas atribuições, que lhe confere ato normativo Portaria Reitoria N.110, de 02/06/2017, publicado no D.O.U. em 09/06/2017. e considerando o disposto em PORTARIA nº 67 de 15/02/2019 resolve: MARIO HENRIQUE GOMES PACHECO Pró-Reitor de Gestão de Pessoas da Universidade Federal do Cariri PORTARIA Nº 577 PUBLICADA EM 12 DE AGOSTO DE 2022 Conceder Adicional de Insalubridade Grau Medio (10%), por risco Biologico.

Relação de Servidores: SERVIDOR ANA LUIZA DE ALBUQUERQUE SIEBRA CARGO LOTAÇÃO ADICIONAL : : : : TECNICO DE LABORATORIO AREA 541 - ASSESSORIA TECNICA LABORATORIOS DA FAMED INSALUBRIDADE GRAU: MEDIO INÍCIO CONCESSÃO : 12/08/2022 AFASTAMENTOS E RENOVAÇÕES DE AFASTAMENTOS



Ministério da Educação  
Universidade Federal do Cariri

PORTARIA Nº 556, DE 02 DE AGOSTO DE 2022.

O PRÓ-REITOR ADJUNTO DE GESTÃO DE PESSOAS DA UNIVERSIDADE FEDERAL DO CARIRI – UFCA, Leandro Targino Pinheiro, no uso de suas atribuições legais conferidas através da Portaria nº 68 de 14 de fevereiro de 2019, publicada no D.O.U em 15/02/2019 e tendo em vista o que consta no processo nº 23507.002564/2022-03, resolve: Art. 1º – Autorizar a renovação de afastamento do (a) servidor (a) LEANDRO SARAIVA DANTAS DE OLIVEIRA, SIAPE: 1055913, ocupante do cargo de Professor do Magistério Superior, lotado (a) no (a) Centro de Ciências Sociais Aplicadas (CCSA), a fim de cursar doutorado em “Programa de Pós-Graduação em Ciências Contábeis” na UFPB – Universidade Federal da Paraíba, localizada na cidade de João Pessoa, Paraíba, Brasil, no período de 01/08/2022 a 31/07/2023, com ônus limitado. Art. 2º Esta Portaria entra em vigor na data de sua publicação.



Ministério da Educação  
Universidade Federal do Cariri

PORTARIA N° 574, DE 10 DE AGOSTO DE 2022.

O PRÓ-REITOR DE GESTÃO DE PESSOAS DA UNIVERSIDADE FEDERAL DO CARIRI – UFCA, Mário Henrique Gomes Pacheco, no uso de suas atribuições legais conferidas através da Portaria nº 67 de 14 de fevereiro de 2019, publicada no D.O.U em 15/02/2019, assim como a Portaria Reitoria nº 110, de 02/06/2017, publicada no D.O.U em 09/06/2017 e tendo em vista o que consta no processo nº 23507.003146/2022-25, resolve: Art. 1º – Autorizar a concessão de afastamento do (a) servidor (a) FRANCISCO RAULE DE SOUSA, SIAPE: 1276094, ocupante do cargo de Professor do Magistério Superior, lotado (a) no (a) Instituto de Formação de Educadores (IFE), a fim de cursar doutorado em “Programa de Pós-Graduação em rede Nordeste de Ensino” na UFAL – Universidade Federal de Alagoas, localizada na cidade de Maceió, Alagoas, Brasil, no período de 15/07/2022 a 14/07/2023.



Ministério da Educação  
Universidade Federal do Cariri

PORTARIA Nº 586, DE 18 DE AGOSTO DE 2022.

O PRÓ-REITOR DE GESTÃO DE PESSOAS DA UNIVERSIDADE FEDERAL DO CARIRI – UFCA, Mário Henrique Gomes Pacheco, no uso de suas atribuições legais conferidas através da Portaria nº 67 de 14 de fevereiro de 2019, publicada no D.O.U em 15/02/2019, assim como a Portaria Reitoria nº 110, de 02/06/2017, publicada no D.O.U em 09/06/2017 e tendo em vista o que consta no processo nº 23507.003577/2022-91, resolve: Art. 1º – Autorizar a concessão de afastamento do (a) servidor (a) CLEIVIANE MARQUES VASCONCELOS, SIAPE: 1258265, ocupante do cargo de Assistente em Administração, lotado (a) no (a) Pró-Reitoria de Cultura (Procult), a fim de cursar mestrado em “Programa de Pós-graduação em Artes – Escola de Belas Artes – UFMG” na UFMG – Universidade Federal de Minas Gerais, localizada na cidade de Belo Horizonte, Minas Gerais, Brasil, no período de 16/09/2022 a 15/09/2023.



Ministério da Educação  
Universidade Federal do Cariri

PORTARIA Nº 587 DE 19 DE AGOSTO DE 2022.

O PRÓ-REITOR DE GESTÃO DE PESSOAS DA UNIVERSIDADE FEDERAL DO CARIRI – UFCA, Mário Henrique Gomes Pacheco, no uso de suas atribuições legais conferidas através da Portaria nº 67 de 14 de fevereiro de 2019, publicada no D.O.U em 15/02/2019, assim como a Portaria Reitoria nº 110, de 02/06/2017, publicada no D.O.U em 09/06/2017, e tendo em vista o que consta no processo nº 23507.003281/2022-71, resolve: Art. 1º – Conceder a WESCLEY DE FREITAS BARBOSA, SIAPE: 1126851, lotado(a) no(a) Pró-Reitoria de Planejamento (PROPLAN), progressão por capacitação, do nível 2 para o nível 3 de capacitação, da categoria funcional de ECONOMISTA, Nível de classificação E, a partir de 21/07/22, de acordo com o art. 10 da Lei nº 11.091 de 12 de janeiro de 2005, modificada pela Lei nº 12.772 de 28.12.2012. Art. 2º Esta Portaria entra em vigor na data de sua publicação.



Ministério da Educação  
Universidade Federal do Cariri

PORTARIA Nº 592, DE 24 DE AGOSTO DE 2022.

O PRÓ-REITOR DE GESTÃO DE PESSOAS DA UNIVERSIDADE FEDERAL DO CARIRI – UFCA, Mário Henrique Gomes Pacheco, no uso de suas atribuições legais conferidas através da Portaria nº 67 de 14 de fevereiro de 2019, publicada no D.O.U em 15/02/2019, assim como a Portaria Reitoria nº 110, de 02/06/2017, publicada no D.O.U em 09/06/2017 e tendo em vista o que consta no processo nº 23507.002697/2022-71, resolve: Art. 1º – Autorizar a renovação de afastamento do (a) servidor (a) FLAVIO AUGUSTO XAVIER CARNEIRO PINHO, SIAPE: 1335324, ocupante do cargo de Professor do Magistério Superior, lotado (a) no (a) Centro de Ciências e Tecnologia (CCT), a fim de cursar doutorado em “Programa de Pós-Graduação em Geotecnia, Estruturas e Construção Civil” na UFG – Universidade Federal de Goiás, localizada na cidade de Goiânia, Goiás, Brasil, no período de 19/08/2022 a 18/08/2023.



Ministério da Educação  
Universidade Federal do Cariri

PORTARIA Nº 596, DE 25 DE AGOSTO DE 2022.

O PRÓ-REITOR DE GESTÃO DE PESSOAS DA UNIVERSIDADE FEDERAL DO CARIRI – UFCA, Mário Henrique Gomes Pacheco, no uso de suas atribuições legais conferidas através da Portaria nº 67 de 14 de fevereiro de 2019, publicada no D.O.U em 15/02/2019, assim como a Portaria Reitoria nº 110, de 02/06/2017, publicada no D.O.U em 09/06/2017 e tendo em vista o que consta no processo nº 23507.003543/2022-05, resolve: Art. 1º – Autorizar a concessão de afastamento do (a) servidor (a) JULIANA MOREIRA DIAS, SIAPE: 1169813, ocupante do cargo de Assistente Social, lotado (a) no (a) Pró-Reitoria de Assuntos Estudantis (PRAE), a fim de cursar mestrado em “Serviço Social” na UFS – Universidade Federal de Sergipe, Brasil, no período de 01/09/2022 a 31/10/2022 .



Ministério da Educação  
Universidade Federal do Cariri

PORTARIA Nº 605, DE 30 DE AGOSTO DE 2022.

O PRÓ-REITOR DE GESTÃO DE PESSOAS DA UNIVERSIDADE FEDERAL DO CARIRI – UFCA, Mário Henrique Gomes Pacheco, no uso de suas atribuições legais conferidas através da Portaria nº 67 de 14 de fevereiro de 2019, publicada no D.O.U em 15/02/2019, assim como a Portaria Reitoria nº 110, de 02/06/2017, publicada no D.O.U em 09/06/2017 e tendo em vista o que consta no processo nº 23507.002914/2022-23, resolve: Art. 1º – Autorizar a concessão de afastamento do (a) servidor (a) JOÃO BATISTA ALVES DE OLIVEIRA FILHO, SIAPE: 1269926, ocupante do cargo de Professor do Magistério Superior, lotado (a) no (a) Instituto Interdisciplinar de Sociedade, Cultura e Artes (IISCA), a fim de cursar doutorado em “Letras” na UFPB – Universidade Federal da Paraíba, localizada na cidade de João Pessoa, Paraíba, Brasil, no período de 01/08/2022 a 31/07/2023.





Ministério da Educação  
Universidade Federal do Cariri

## DESIGNAÇÃO E DISPENSA DE FUNÇÃO

PORTARIA Nº 561, DE 04 DE AGOSTO DE 2022.

O PRÓ-REITOR DE GESTÃO DE PESSOAS DA UNIVERSIDADE FEDERAL DO CARIRI – UFCA, Mário Henrique Gomes Pacheco, no uso de suas atribuições legais conferidas através da Portaria nº 67 de 14 de fevereiro de 2019, publicada no D.O.U em 15/02/2019, bem como a Portaria Reitoria nº 110, de 02/06/2017, publicada no D.O.U em 09/06/2017. CONSIDERANDO o que consta no OFÍCIO Nº 110/2022/PROPLAN/UFCA; RESOLVE: Art. 1º Designar o servidor WESCLEY DE FREITAS BARBOSA, SIAPE: 1126851, para exercer o encargo de substituto eventual do cargo de Coordenador, código CD-04, da Coordenadoria de Planejamento e Gestão Estratégica, da Pró-Reitoria de Planejamento e Orçamento, ocupado por FRANCISCO ILDISVAN DE ARAÚJO, SIAPE: 1658810, durante os afastamentos e impedimentos regulamentares do titular. Art. 2º Esta Portaria entra em vigor nesta data.



Ministério da Educação  
Universidade Federal do Cariri

PORTARIA Nº 582, DE 16 DE AGOSTO DE 2022.

O PRÓ-REITOR DE GESTÃO DE PESSOAS DA UNIVERSIDADE FEDERAL DO CARIRI – UFCA, Mário Henrique Gomes Pacheco, no uso de suas atribuições legais conferidas através da Portaria nº 67 de 14 de fevereiro de 2019, publicada no D.O.U em 15/02/2019, bem como a Portaria Reitoria nº 110, de 02/06/2017, publicada no D.O.U em 09/06/2017.

CONSIDERANDO o que consta no OFÍCIO Nº 02/2022/CPO/PROPLAN/UFCA;

Art. 1º Dispensar o servidor CICERO MARCIOVANIO DE OLIVEIRA LIMA, SIAPE: 1228488, do encargo de substituto eventual do cargo de Coordenador, código CD-04, da Coordenadoria de Planejamento Orçamentário – CPO, da Pró-Reitoria de Planejamento e Orçamento, ocupado por Valderéz Oliveira Figueira, SIAPE: 1810849, durante os afastamentos e impedimentos regulamentares do titular.

Art. 2º Esta Portaria entra em vigor na data de sua publicação



Ministério da Educação  
Universidade Federal do Cariri

PORTARIA Nº 583, DE 16 DE AGOSTO DE 2022.

O PRÓ-REITOR DE GESTÃO DE PESSOAS DA UNIVERSIDADE FEDERAL DO CARIRI – UFCA, Mário Henrique Gomes Pacheco, no uso de suas atribuições legais conferidas através da Portaria nº 67 de 14 de fevereiro de 2019, publicada no D.O.U em 15/02/2019, bem como a Portaria Reitoria nº 110, de 02/06/2017, publicada no D.O.U em 09/06/2017. CONSIDERANDO o que consta no OFÍCIO Nº 02/2022/CPO/PROPLAN/UFCA; RESOLVE: Art. 1º Designar a servidora JISALINE FAGUNDES RODRIGUES, SIAPE: 1271268, para exercer o encargo de substituto eventual do cargo de Coordenador, código CD-04, da Coordenadoria de Planejamento Orçamentário, da Pró-Reitoria de Planejamento e Orçamento, ocupado por VALDEREZ OLIVEIRA FILGUEIRA, SIAPE: 1810849, durante os afastamentos e impedimentos regulares do titular. Art. 2º Esta Portaria entra em vigor nesta data.



Ministério da Educação  
Universidade Federal do Cariri

## ESTÁGIO PROBATÓRIO

### PORTARIA N° 589, DE 19 DE AGOSTO DE 2022

O PRÓ-REITOR DE GESTÃO DE PESSOAS DA UNIVERSIDADE FEDERAL DO CARIRI – UFCA, Mário Henrique Gomes Pacheco, no uso de suas atribuições legais conferidas através da Portaria nº 67 de 14 de fevereiro de 2019, publicada no D.O.U em 15/02/2019, assim como a Portaria Reitoria nº 110, de 02/06/2017, publicada no D.O.U em 09/06/2017 e tendo em vista o que consta no processo nº 23507.002808/2022-40, resolve: Art. 1º – Declarar cumprido pelo(a) servidor(a) CAMILA HELENA SOUZA OLIVEIRA, SIAPE: 1142662, ocupante do cargo de Professor (a) do Magistério Superior, lotado (a) no (a) Centro de Ciências e Tecnologia (CCT), na Universidade Federal do Cariri, o Estágio Probatório a que alude a Resolução CEPE/UFC nº 12, 30.05.1994, combinada com o art. 20 da Lei 8.112/90, nos termos do art. 41 da Constituição Federal de 1988, alterada pela Emenda Constitucional nº 19, de 04.06.1998, a partir de 06/08/2022.



Ministério da Educação  
Universidade Federal do Cariri

PORTARIA Nº 588, DE 19 DE AGOSTO DE 2022.

O PRÓ-REITOR DE GESTÃO DE PESSOAS DA UNIVERSIDADE FEDERAL DO CARIRI – UFCA, Mário Henrique Gomes Pacheco, no uso de suas atribuições legais conferidas através da Portaria nº 67 de 14 de fevereiro de 2019, publicada no D.O.U em 15/02/2019, assim como a Portaria Reitoria nº 110, de 02/06/2017, publicada no D.O.U em 09/06/2017 e tendo em vista o que consta no processo nº 23507.002533/2022-44, resolve: Art. 1º – Declarar cumprido pelo(a) servidor(a) ROBERTINA PINHEIRO ROBERTO, SIAPE: 2315661, ocupante do cargo de Professor (a) do Magistério Superior, lotado (a) no (a) Faculdade de Medicina (FAMED), na Universidade Federal do Cariri, o Estágio Probatório a que alude a Resolução CEPE/UFC nº 12, 30.05.1994, combinada com o art. 20 da Lei 8.112/90, nos termos do art. 41 da Constituição Federal de 1988, alterada pela Emenda Constitucional nº 19, de 04.06.1998, a partir de 15/08/2019.



Ministério da Educação  
Universidade Federal do Cariri

FÉRIAS E INTERRUPTÃO DE FÉRIAS.

PORTARIA Nº 546, DE 01 DE AGOSTO DE 2022.

O PRÓ-REITOR ADJUNTO DE GESTÃO DE PESSOAS DA UNIVERSIDADE FEDERAL DO CARIRI – UFCA, Leandro Targino Pinheiro, no uso de suas atribuições legais conferidas através da Portaria nº 68 de 14 de fevereiro de 2019, publicada no D.O.U em 15/02/2019. CONSIDERANDO o Ofício nº 10/2022/CCB/CCSA/UFCA, de 01 de agosto de 2022, que solicita a interrupção de férias do(a) servidor(a) Ricardo Aladim Monteiro; RESOLVE: Art. 1º – Interromper a partir do dia 01 de agosto de 2022, a 3ª parcela de férias do exercício 2022, do(a) servidor(a) Ricardo Aladim Monteiro, matrícula SIAPE nº 1942826, ocupante do cargo de Professor do Magistério Superior, lotado no Centro de Ciências Sociais Aplicadas, em razão da necessidade de serviço, ficando o restante da parcela de férias reprogramada para o período a partir de 08 de agosto de 2022.



Ministério da Educação  
Universidade Federal do Cariri

PORTARIA Nº 559, DE 02 DE AGOSTO DE 2022.

O PRÓ-REITOR DE GESTÃO DE PESSOAS DA UNIVERSIDADE FEDERAL DO CARIRI – UFCA, Mário Henrique Gomes Pacheco, no uso de suas atribuições legais conferidas através da Portaria nº 67 de 14 de fevereiro de 2019, publicada no D.O.U em 15/02/2019, bem como a Portaria Reitoria nº 110, de 02/06/2017, publicada no D.O.U em 09/06/2017. CONSIDERANDO o Ofício nº 18/2022/DIRETORIA/IFE/UFCA, de 29 de julho de 2022, que solicita a interrupção de férias do(a) servidor(a) Jacqueline Cosmo Andrade Pinheiro; RESOLVE: Art. 1º – Interromper a partir do dia 04 de agosto de 2022, a 2ª parcela de férias do exercício 2022, do(a) servidor(a) Jacqueline Cosmo Andrade Pinheiro, matrícula SIAPE nº 1140426, ocupante do cargo de Professor do Magistério Superior, lotada no Instituto de Formação de Educadores, em razão da necessidade de serviço, ficando o restante da parcela de férias reprogramada para o período a partir de 19 de dezembro de 2022.



Ministério da Educação  
Universidade Federal do Cariri

PORTARIA Nº 560, DE 04 DE AGOSTO DE 2022.

O PRÓ-REITOR DE GESTÃO DE PESSOAS DA UNIVERSIDADE FEDERAL DO CARIRI – UFCA, Mário Henrique Gomes Pacheco, no uso de suas atribuições legais conferidas através da Portaria nº 67 de 14 de fevereiro de 2019, publicada no D.O.U em 15/02/2019, bem como a Portaria Reitoria nº 110, de 02/06/2017, publicada no D.O.U em 09/06/2017. CONSIDERANDO o Ofício nº 222/2022/GR/UFCA, de 03 de agosto de 2022, que solicita a interrupção de férias do(a) servidor(a) Laura Hévila Inocêncio Leite; RESOLVE: Art. 1º – Interromper a partir do dia 05 de agosto de 2022, a 3ª parcela de férias do exercício 2022, do(a) servidor(a) Laura Hévila Inocêncio Leite, matrícula SIAPE nº 1222214, ocupante do cargo de Professor do Magistério Superior, lotada na Pró-Reitoria de Pesquisa, Pós-Graduação e Inovação, em razão da necessidade de serviço, ficando o restante da parcela de férias reprogramada para o período a partir de 11 de agosto de 2022.





Ministério da Educação  
Universidade Federal do Cariri

## RELATÓRIO DE FÉRIAS – AGOSTO/2022

UNIVERSIDADE FEDERAL DO CARIRI PAGINA : 2 SIAPECAD - SISTEMA DE ADMINISTRACAO DE PESSOAL  
EMISSAO: 06SET2022 RELACAO DE FERIAS POR UORG HORA : 10:55 ORGAO: 26449 UNIVERSIDADE FEDERAL  
DO CARIRI REFERENCIA: AGO2022 UNIVERSIDADE FEDERAL DO CARIRI

1210233 FABIANA APARECIDA LAZZARIN 2022 16AGO2022 02SET2022 2ºPARC  
1229626 LUCIANA BESSA SILVA 2022 15AGO2022 19AGO2022 1ºPARC  
1857347 MARIO CESAR SOUSA DE OLIVEIRA 2022 20JUL2022 05AGO2022 2ºPARC  
1695195 GERMANO ARAUJO SAMPAIO 2022 10AGO2022 19AGO2022 2ºPARC  
1140131 JUCIELDO FERREIRA ALEXANDRE 2022 19JUL2022 07AGO2022 2ºPARC  
1140117 PRISCILLA REGIS CUNHA DE QUEIROZ 2022 18JUL2022 01AGO2022 2ºPARC  
1942826 RICARDO ALADIM MONTEIRO 2022 08AGO2022 12AGO2022 4ºPARC  
1746495 CARLOS HENRIQUE PORFIRIO DA SILVA 2022 25JUL2022 03AGO2022 1ºPARC  
1772643 SILVERIO DE PAIVA FREITAS JUNIOR 2022 22AGO2022 27AGO2022 3ºPARC  
1271240 ANIEGELA SAMPAIO CLARINDO 2022 01AGO2022 10AGO2022 3ºPARC  
1280203 FRANCISCO GLEILSON CLEMENTINO MAGAL 2022 25JUL2022 02AGO2022 2ºPARC  
1253119 MARIA ROSANGLA DE OLIVEIRA PEREIRA 2021 08AGO2022 17AGO2022 3ºPARC  
1271157 WALLISSON LUIZ GUEDES ABRAHAO 2022 01AGO2022 02AGO2022 3ºPARC  
1229027 JONNAS GONCALVES FERREIRA 2022 18AGO2022 27AGO2022 3ºPARC  
1950155 ISABELA MENEZES SANTOS ROCHA AMANCI 2022 29AGO2022 02SET2022 2ºPARC  
2150781 VICENTE HUDSON SOUSA PEREIRA 2022 01AGO2022 10AGO2022 2ºPARC  
1151045 EMANUEL PEREIRA COSTA 2022 22AGO2022 02SET2022 2ºPARC  
1271302 MISAEL DUARTE DE BRITO SIEBRA 2022 01AGO2022 15AGO2022 2ºPARC  
1618807 FRANCISCO WILLAMY DE BRITO ROCHA 2022 23AGO2022 06SET2022 1ºPARC  
1413459 FRANCISCO WEBER DOS ANJOS 2022 20JUL2022 08AGO2022 1ºPARC  
1258265 CLEIVIANE MARQUES VASCONCELOS 2022 17AGO2022 15SET2022 1ºPARC  
1778044 GUSTAVO RAMOS FERREIRA 2022 25JUL2022 03AGO2022 1ºPARC  
1823023 AGLAIZE DA SILVA DAMASCENO LEVY 2022 16JUL2022 14AGO2022 1ºPARC  
1008978 IVY FRANCIELLE HIGINO MARTINS 2022 01AGO2022 12AGO2022 1ºPARC  
3161083 FRANCISCO SERGIO LOPES VASCONCELOS 2022 01AGO2022 15AGO2022 2ºPARC  
1369073 JOUBERT DE ALBUQUERQUE ARRAIS 2022 18JUL2022 14AGO2022 3ºPARC  
1033526 JOAO ADOLFO RIBEIRO BANDEIRA 2022 11JUL2022 12AGO2022 2ºPARC  
1359913 REGINALDO FERREIRA DOMINGOS 2022 18JUL2022 01AGO2022 2ºPARC  
1764605 ISAURA RUTE GINO DE AZEVEDO 2022 18JUL2022 12AGO2022 1ºPARC  
2815016 PAULA CRISTINA MENEZES SA 2021 04AGO2022 09AGO2022 3ºPARC  
1166964 JOSE KLEBER MACIEL FARIAS 2022 25JUL2022 05AGO2022 2ºPARC  
1011196 FABIANO RIBEIRO GOMES 2022 29AGO2022 06SET2022 1ºPARC  
1276977 CLARA VALERIA GRANGEIRO DE SOUSA 2022 18AGO2022 26AGO2022 2ºPARC  
1451239 MIRNA FONTENELE DE OLIVEIRA 2022 18JUL2022 01AGO2022 2ºPARC  
1453126 JUSCELINO PEREIRA SILVA 2022 22AGO2022 06SET2022 2ºPARC  
1658810 FRANCISCO ILDISVAN DE ARAUJO 2022 01AGO2022 10AGO2022 1ºPARC  
1031925 SERGIO HENRIQUE DE OLIVEIRA LIMA 2022 18JUL2022 01AGO2022 2ºPARC  
1570709 RAFAEL PERAZZO BARBOSA MOTA 2022 20JUL2022 03AGO2022 1ºPARC  
1239928 JAQUELINE DOURADO DO NASCIMENTO 2021 18JUL2022 01AGO2022 2ºPARC  
1239928 JAQUELINE DOURADO DO NASCIMENTO 2022 02AGO2022 14AGO2022 1ºPARC  
1933305 INGRID MAZZA MATOS RAMOS 2022 22JUL2022 10AGO2022 2ºPARC  
3225623 JAQUELINE VIGOLO COUTINHO 2022 18AGO2022 26AGO2022 2ºPARC



Ministério da Educação  
Universidade Federal do Cariri

1061792 TIAGO DE ALENCAR VIANA 2022 25JUL2022 01AGO2022 2ºPARC  
1703333 CLEIRTON ANDRE SILVA DE FREITAS 2022 19JUL2022 12AGO2022 2ºPARC  
1658736 EDENIA NASCIMENTO BARROS 2022 18JUL2022 11AGO2022 2ºPARC  
1049264 IGLIANE TELES DO BOMFIM 2022 29AGO2022 02SET2022 2ºPARC  
1151076 SABRINA CAMARA DE MORAIS 2022 25JUL2022 05AGO2022 2ºPARC  
1548732 LUIZ MANOEL LOPES 2022 19JUL2022 02AGO2022 2ºPARC  
1183793 LIVIA MENDES BARBOSA 2022 01AGO2022 19AGO2022 1ºPARC  
1772124 DARNEL AMARO DOS SANTOS FERNANDES 2022 01AGO2022 10AGO2022 2ºPARC  
1239978 JORGE DOS SANTOS NOGUEIRA 2022 15AGO2022 19AGO2022 2ºPARC  
1146843 ANA PAULA DE OLIVEIRA GOMES 2022 17AGO2022 26AGO2022 1ºPARC  
1146957 SAMUEL JUNIOR ALVES SIMOES 2022 01AGO2022 30AGO2022 1ºPARC  
1666992 GLACINESIA LEAL MENDONCA 2022 04JUL2022 02AGO2022 1ºPARC  
1054894 THIAGO BESSA PONTES 2022 19JUL2022 12AGO2022 2ºPARC  
1506953 ALOISIO ANTONIO GOMES DE MATOS BRAS 2022 29AGO2022 12SET2022 1ºPARC  
1434889 ANDRE DE OLIVEIRA PORTO 2022 28AGO2022 11SET2022 2ºPARC  
1353800 CLAUDIO GLEIDISTON LIMA DA SILVA 2022 26JUL2022 09AGO2022 2ºPARC  
1483970 EDUARDO SILVIO GOUVEIA GONCALVES 2022 28AGO2022 11SET2022 2ºPARC  
1506234 FRANCISCO HENRIQUE PEIXOTO DA SILVA 2021 28AGO2022 11SET2022 2ºPARC  
1348411 HIDEMBURGO GONCALVES ROCHA 2022 29AGO2022 18SET2022 1ºPARC  
1440353 JOSE PERICLES MAGALHAES VASCONCELOS 2021 28AGO2022 11SET2022 2ºPARC  
1421545 LEILA SILVEIRA VIEIRA BEZERRA 2021 28AGO2022 11SET2022 2ºPARC  
1585619 LISIENE SIEBRA DE DEUS E ALBUQUERQU 2021 29AGO2022 19SET2022 2ºPARC  
0542733 MARIA AUXILIADORA FERREIRA BRITO AL 2022 30AGO2022 12SET2022 3ºPARC  
1352077 MARIA DAS DORES ROLIM DE OLIVEIRA 2022 29AGO2022 17SET2022 2ºPARC  
1126508 MODESTO LEITE ROLIM NETO 2021 29AGO2022 17SET2022 1ºPARC  
1440752 PATRICIA MARIA DE ALBUQUERQUE BRAYN 2021 29AGO2022 12SET2022 2ºPARC  
2601385 PATRICIA ROSANE LEITE DE FIGUEIREDO 2022 30AGO2022 28SET2022 1ºPARC  
1472780 SIONARA MELO FIGUEIREDO DE CARVALHO 2022 29AGO2022 17SET2022 1ºPARC  
1447086 MARIA DO SOCORRO ALVES DE ANDRADE 2022 18JUL2022 01AGO2022 2ºPARC  
1203155 CAMILA ALENCAR MENDES 2022 24AGO2022 02SET2022 2ºPARC  
1170290 EDSON MENEZES VILAR 2022 08AGO2022 26AGO2022 2ºPARC  
1019251 RAIZA CAROLINE SALVADOR DE OLIVEIRA 2022 01AGO2022 09AGO2022 2ºPARC  
1239724 ANA CELIA MAIA MEIRELES 2022 01AGO2022 10AGO2022 1ºPARC  
1548700 ANTONIO NELSON LIMA DA COSTA 2022 18JUL2022 01AGO2022 2ºPARC  
1064232 CHRISTIANO LUNA ARRAES 2022 18JUL2022 07AGO2022 3ºPARC  
1437191 CLAUDIA ARAUJO MARCO 2022 19JUL2022 12AGO2022 3ºPARC  
3221943 DANIEL PONTES DE OLIVEIRA 2021 18JUL2022 16AGO2022 1ºPARC  
1551971 FABIANO DA SILVA FERREIRA 2022 23JUL2022 12AGO2022 1ºPARC  
1548701 FRANCISCO ROBERTO DE AZEVEDO 2022 11JUL2022 12AGO2022 1ºPARC  
1676507 IRANI RIBEIRO VIEIRA LOPES 2022 18JUL2022 01AGO2022 2ºPARC  
1767223 JANAILTON COUTINHO 2021 16JUL2022 13AGO2022 2ºPARC  
1242648 JORGE ANDRE MATIAS MARTINS 2022 18JUL2022 06AGO2022 2ºPARC  
0292234 JOSE VALMIR FEITOSA 2022 02AGO2022 11AGO2022 4ºPARC  
1881416 JUAN CARLOS ALVAREZ PIZARRO 2021 26JUL2022 09AGO2022 2ºPARC  
1269689 MARIA TALITA SOARES FRADE 2022 18JUL2022 13AGO2022 2ºPARC  
3240138 MARINA MATIAS URSULINO 2022 01AGO2022 15AGO2022 1ºPARC  
1159919 PRISCILA TEIXEIRA DE SOUZA CARNEIRO 2022 16JUL2022 14AGO2022 2ºPARC  
1643899 CARLOS WAGNER OLIVEIRA 2021 13JUL2022 11AGO2022 2ºPARC



Ministério da Educação  
Universidade Federal do Cariri

1658625 FLAVIO BATISTA DA SILVA 2022 01AGO2022 10AGO2022 1ºPARC  
1359504 SEBASTIAO CAVALCANTE DE SOUSA 2022 18JUL2022 01AGO2022 2ºPARC  
1146559 VALDEMAR ALVES DE SOUZA 2022 18JUL2022 01AGO2022 2ºPARC  
1885973 AERSON MOREIRA BARRETO 2022 19JUL2022 02AGO2022 2ºPARC  
1802405 ALLANA KELLEN LIMA SANTOS PEREIRA 2022 18JUL2022 01AGO2022 2ºPARC  
1773359 ANA CANDIDA DE ALMEIDA PRADO 2022 01AGO2022 12AGO2022 1ºPARC  
1657653 ANA PATRICIA NUNES BANDEIRA 2022 18JUL2022 01AGO2022 2ºPARC  
1393105 ANA VERONICA GONCALVES BORGES 2022 16JUL2022 13AGO2022 2ºPARC  
1774178 ANDRE WESLEY BARBOSA RODRIGUES 2022 09JUL2022 07AGO2022 2ºPARC  
1251998 ANTONIA FABIANA MARQUES ALMEIDA 2022 19JUL2022 02AGO2022 2ºPARC  
1373579 ANTONIO CARLOS ALONGE RAMOS 2022 01AGO2022 15AGO2022 2ºPARC  
1190102 ARY FERREIRA DA SILVA 2022 08AGO2022 21AGO2022 3ºPARC  
1142662 CAMILA HELENA SOUZA OLIVEIRA 2022 16JUL2022 12AGO2022 1ºPARC  
1742401 CARLOS MARLEY DE SOUZA JUNIOR 2022 18JUL2022 05AGO2022 3ºPARC  
3211945 CARLOS VINICIUS GOMES COSTA LIMA 2022 18JUL2022 12AGO2022 1ºPARC  
1666993 DIANA RODRIGUES DE LIMA GONCALVES 2022 18JUL2022 11AGO2022 2ºPARC  
1643876 DIMAS DE CASTRO E SILVA NETO 2022 16JUL2022 14AGO2022 1ºPARC  
1808435 FRANCISCA MARIA MARTINS PEREIRA 2022 18JUL2022 12AGO2022 1ºPARC  
1766361 FRANCISCO CALVI DA CRUZ JUNIOR 2022 18JUL2022 06AGO2022 2ºPARC  
1659336 FRANCISCO IRAN ALVES DELFINO 2022 18JUL2022 01AGO2022 1ºPARC  
1125493 HILLANE MIRELLE LOPES FERREIRA DE L 2022 11JUL2022 05AGO2022 2ºPARC  
1306210 JOAO HERMINIO DA SILVA 2022 18JUL2022 01AGO2022 2ºPARC  
1335827 JOSE EUCLIDES GOMES DA SILVA 2022 18JUL2022 01AGO2022 2ºPARC  
1039613 LAEDNA SOUTO NEIVA 2022 16JUL2022 06AGO2022 1ºPARC  
1677103 LUCIMAR DA SILVA SANTIAGO 2022 25JUL2022 12AGO2022 1ºPARC  
1564525 LUCIMARA ALVES BANDEIRA DA SILVA 2022 18JUL2022 11AGO2022 2ºPARC  
1442956 MARIA DAS DORES BANDEIRA BARROSO 2022 20JUL2022 03AGO2022 1ºPARC  
1337574 MARIA GORETHE DE SOUSA LIMA BRITO 2022 31JUL2022 14AGO2022 3ºPARC  
1549923 MARIA SILVANA ALCANTARA COSTA 2022 15JUL2022 08AGO2022 2ºPARC  
1205907 NOELIA SOUZA DOS SANTOS 2022 04JUL2022 02AGO2022 2ºPARC  
1751179 PAULO RENATO ALVES FIRMINO 2021 16JUL2022 14AGO2022 1ºPARC  
1549945 PAULO ROBERTO LACERDA TAVARES 2022 18JUL2022 05AGO2022 2ºPARC  
0311481 PLACIDO FRANCISCO DE ASSIS ANDRADE 2022 01AGO2022 12AGO2022 2ºPARC  
1935281 ROSILDA BENICIO DE SOUZA 2022 18JUL2022 01AGO2022 3ºPARC  
1316570 SAMUEL JOSE CELESTINO DE OLIVEIRA 2022 22AGO2022 05SET2022 1ºPARC  
1017973 THIAGO BRAGA MARCILON 2022 19JUL2022 01AGO2022 2ºPARC  
1971654 VALDINES LEITE DE SOUSA JUNIOR 2022 05AGO2022 14AGO2022 1ºPARC  
1677118 MARCOS JOSE TIMBO LIMA GOMES 2022 05AGO2022 14AGO2022 1ºPARC  
1890740 EDVANIA TRAJANO TEOFILLO 2022 18JUL2022 13AGO2022 2ºPARC  
1808711 MARIA ISABEL BRASILEIRO RODRIGUES 2022 09JUL2022 07AGO2022 2ºPARC  
1156250 LARISSA RIBEIRO SOUSA 2022 25JUL2022 03AGO2022 1ºPARC  
1002735 ROBERTO HUGO WANDERLEY PINHEIRO 2022 16JUL2022 14AGO2022 2ºPARC  
1203236 ANTONY FRANK ALVES NUNES 2022 16JUL2022 09AGO2022 2ºPARC  
1146095 FABIO GUIMARAES SILVA 2022 08AGO2022 15AGO2022 3ºPARC  
1372509 STEVE DA SILVA VICENTIM 2022 16JUL2022 04AGO2022 2ºPARC  
1241552 FRANCISCO DE ASSIS BENJAMIM FILHO 2022 16JUL2022 14AGO2022 1ºPARC  
1676707 ADAUTO LOPES DA SILVA FILHO 2022 16JUL2022 01AGO2022 2ºPARC  
1497579 AMANDA TEIXEIRA DA SILVA 2022 11JUL2022 04AGO2022 2ºPARC



Ministério da Educação  
Universidade Federal do Cariri

1081171 ANTONIO CHAGAS NETO 2022 02AGO2022 12AGO2022 1ºPARC  
1146032 CARLOS RENATO DE LIMA BRITO 2021 16JUL2022 09AGO2022 2ºPARC  
2916933 CLEONISIA ALVES RODRIGUES DO VALE 2021 18JUL2022 12AGO2022 2ºPARC  
1314404 ELANE ABREU DE OLIVEIRA 2022 18JUL2022 01AGO2022 2ºPARC  
1803496 FRANCISCO DAS CHAGAS ALEXANDRE NUNE 2022 18JUL2022 12AGO2022 1ºPARC  
1651301 IVANIO LOPES DE AZEVEDO JUNIOR 2022 14JUL2022 02AGO2022 2ºPARC  
1677092 JOSE ROBERTO CARDOSO DA CUNHA 2021 16JUL2022 14AGO2022 1ºPARC  
1262431 MANOEL DEISSON XENOFONTE ARAUJO 2022 20JUL2022 13AGO2022 1ºPARC  
1772197 MARCELO EDUARDO LEITE 2022 14JUL2022 07AGO2022 2ºPARC  
1317905 MARCIO MATTOS ARAGAO MADEIRA 2022 18JUL2022 06AGO2022 2ºPARC  
1608047 MARCIUS ARISTOTELES LOIOLA LOPES 2021 16JUL2022 14AGO2022 1ºPARC  
1317814 RICARDO NOGUEIRA DE CASTRO MONTEIRO 2022 18JUL2022 15AGO2022 1ºPARC  
1140735 RODRIGO CAPISTRANO CAMURCA 2022 18JUL2022 08AGO2022 3ºPARC  
1803846 TIAGO COUTINHO PARENTE 2022 25JUL2022 13AGO2022 2ºPARC  
1579325 VALDETONIO PEREIRA DE ALENCAR 2022 01AGO2022 15AGO2022 2ºPARC  
1085983 DEBORAH MACEDO DOS SANTOS 2022 16JUL2022 14AGO2022 2ºPARC  
3160853 GABRIELA RUFINO MELO PAES DE ANDRAD 2022 18JUL2022 06AGO2022 2ºPARC  
1265229 RODRIGO ALEXANDRE SOARES SANTOS 2022 01AGO2022 02AGO2022 2ºPARC  
1410099 ANY CHERIDA LIMA DE CARVALHO ALVES 2022 18JUL2022 06AGO2022 1ºPARC  
1076472 LUCAS ROMARIO DA SILVA 2022 31JUL2022 13AGO2022 2ºPARC  
1030818 EMANUEL MARCONDES DE SOUZA TORQUATO 2022 31JUL2022 14AGO2022 2ºPARC  
1341754 JOSE GLADSTONE ALMEIDA JUNIOR 2022 01AGO2022 14AGO2022 1ºPARC  
1146593 ICARO LEVI TAVARES ANIZIO DE SOUZA 2022 01AGO2022 05AGO2022 1ºPARC  
1794012 JOSE ANDERSON FREIRE SANDES 2022 18JUL2022 01AGO2022 2ºPARC  
3243754 JESSICA BARBOSA DE SOUSA 2022 18JUL2022 02AGO2022 1ºPARC  
1235030 EDICARLOS PEREIRA DE SOUSA 2022 25JUL2022 12AGO2022 2ºPARC  
1209512 LETICIA CAETANO DA SILVA 2022 01AGO2022 12AGO2022 1ºPARC  
1410863 NORTHON CANEVARI LEME PENTEADO 2022 18JUL2022 06AGO2022 1ºPARC  
1858595 RICARDO OLIVEIRA GONCALVES 2022 18JUL2022 06AGO2022 1ºPARC  
1317478 SAMUEL CARDOZO RIBEIRO 2022 18JUL2022 01AGO2022 1ºPARC  
1998510 WANESSA NEPOMUCENO FERREIRA 2022 25JUL2022 12AGO2022 2ºPARC  
1413676 WILLIAN FERNANDO DOMINGUES VILELA 2022 27JUL2022 03AGO2022 1ºPARC  
1140132 PAULO GONCALO FARIAS GONCALVES 2022 20JUL2022 01AGO2022 2ºPARC  
1140132 PAULO GONCALO FARIAS GONCALVES 2022 02AGO2022 10AGO2022 3ºPARC  
1334856 MARCUS VENICIO DA SILVA FERNANDES 2022 14JUL2022 12AGO2022 1ºPARC  
1410744 GILSON FRANCISCO DE OLIVEIRA JUNIOR 2022 01AGO2022 13AGO2022 2ºPARC  
1068909 ELAINE DE JESUS SOUZA 2022 16JUL2022 05AGO2022 3ºPARC  
1140426 JACQUELINE COSMO ANDRADE PINHEIRO 2022 10JUL2022 03AGO2022 2ºPARC  
1408611 RAIMUNDO NONATO COSTA FERREIRA 2022 25JUL2022 12AGO2022 2ºPARC  
1408699 FRANCIONE CHARAPA ALVES 2022 01AGO2022 05AGO2022 2ºPARC  
1222214 LAURA HEVILA INOCENCIO LEITE 2022 15JUL2022 04AGO2022 3ºPARC  
1222214 LAURA HEVILA INOCENCIO LEITE 2022 11AGO2022 11AGO2022 4ºPARC  
1305746 THIAGO MIELLE BRITO FERREIRA OLIVEI 2022 25JUL2022 05AGO2022 2ºPARC  
1368261 IVAN SATUF REZENDE 2022 01AGO2022 14AGO2022 2ºPARC  
1250782 CLAUDENER SOUZA TEIXEIRA 2022 11JUL2022 09AGO2022 1ºPARC  
1367703 CLARICE DIAS DE ALBUQUERQUE 2022 18JUL2022 06AGO2022 2ºPARC  
1863874 MILENA SILVA COSTA 2022 29AGO2022 17SET2022 1ºPARC  
2894019 ALEXANDRE PEREIRA DE SOUZA 2022 18JUL2022 01AGO2022 2ºPARC



Ministério da Educação  
Universidade Federal do Cariri

1571363 BEATRIZ GONDIM MATOS 2022 18JUL2022 01AGO2022 2ºPARC  
1559893 DEBORA ADRIANO SAMPAIO 2022 18JUL2022 01AGO2022 2ºPARC  
1019549 DIEGO COELHO DO NASCIMENTO 2022 25JUL2022 13AGO2022 1ºPARC  
1106235 EDUARDO DOMINGOS DE LIMA 2022 15AGO2022 26AGO2022 2ºPARC  
1548675 FRANCISCA PEREIRA DOS SANTOS 2022 16JUL2022 14AGO2022 1ºPARC  
1059790 FRANCISCO GERMANO CARVALHO LUCIO 2022 18JUL2022 11AGO2022 1ºPARC  
1080200 FRANCISCO RANIERE MOREIRA DA SILVA 2022 13JUL2022 01AGO2022 1ºPARC  
1891891 HALANA ADELINO BRANDAO 2022 26JUL2022 09AGO2022 2ºPARC  
1384942 HUGO AZEVEDO RANGEL DE MORAIS 2022 18JUL2022 05AGO2022 2ºPARC  
1384942 HUGO AZEVEDO RANGEL DE MORAIS 2022 08AGO2022 12AGO2022 3ºPARC  
1839444 IRMA GRACIELLE CARVALHO DE OLIVEIRA 2022 18JUL2022 01AGO2022 2ºPARC  
1053060 IVES ROMERO TAVARES DO NASCIMENTO 2022 16JUL2022 01AGO2022 2ºPARC  
1053060 IVES ROMERO TAVARES DO NASCIMENTO 2022 08AGO2022 14AGO2022 3ºPARC  
1166390 MARCUS VINICIUS DE OLIVEIRA BRASIL 2022 19JUL2022 02AGO2022 2ºPARC  
1377147 PAULO HENRIQUE LEAL 2022 25JUL2022 13AGO2022 2ºPARC  
1050431 VITORIA GOMES ALMEIDA 2022 16JUL2022 10AGO2022 2ºPARC  
1340331 WALERIA MARIA MENEZES DE MORAIS ALE 2022 28JUL2022 10AGO2022 2ºPARC  
1677086 WALESKA JAMES SOUSA FELIX 2022 01AGO2022 15AGO2022 2ºPARC  
1374377 WENDELL DE FREITAS BARBOSA 2022 10JUL2022 02AGO2022 2ºPARC  
1374377 WENDELL DE FREITAS BARBOSA 2022 03AGO2022 09AGO2022 3ºPARC  
1577834 CARLA FACANHA DE BRITO 2022 11JUL2022 14AGO2022 1ºPARC  
2656451 POLLIANA DE LUNA NUNES BARRETO 2022 18JUL2022 01AGO2022 2ºPARC  
1325818 MILTON JARBAS RODRIGUES CHAGAS 2022 08AGO2022 12AGO2022 3ºPARC  
1699297 FRANCISCA MARUZA OLIVEIRA SOUZA 2022 18JUL2022 06AGO2022 1ºPARC  
1167624 ANA GEORGIA DE ARAUJO CORREIA 2022 11JUL2022 02AGO2022 3ºPARC  
1153842 ANELIZA SAMPAIO PACIFICO DE SOUSA 2022 25JUL2022 05AGO2022 2ºPARC  
1169813 JULIANA MOREIRA DIAS 2022 15AGO2022 20AGO2022 2ºPARC  
1645100 LIANA DE ANDRADE ESMERALDO PEREIRA 2022 01AGO2022 18AGO2022 2ºPARC  
1146017 CICERO JOAQUIM PEREIRA MACEDO 2022 15AGO2022 24AGO2022 1ºPARC  
1181696 DEBORA GOMES BEZERRA DE MENEZES 2022 08AGO2022 17AGO2022 1ºPARC  
1181696 DEBORA GOMES BEZERRA DE MENEZES 2022 22AGO2022 31AGO2022 2ºPARC  
1954619 PAULO VICTOR SILVA VAZ 2022 01AGO2022 30AGO2022 1ºPARC  
1229418 FRANCISCO CELESTINO DE ANDRADE FILH 2022 25JUL2022 13AGO2022 2ºPARC  
1526665 DAVID VERNON VIEIRA 2022 16JUL2022 14AGO2022 2ºPARC  
1853778 LIA MARIA SILVEIRA DAVID 2022 25JUL2022 03AGO2022 2ºPARC  
1181964 DARLENNE DE AZEVEDO BRAUNA 2022 08AGO2022 19AGO2022 1ºPARC  
1954553 GEORGIA MENDES SOUSA 2022 08AGO2022 19AGO2022 1ºPARC  
1954179 ALLISON JOSE SOARES GOMES 2022 01AGO2022 15AGO2022 1ºPARC  
1955591 CICERO MARCELO BEZERRA DOS SANTOS 2022 19JUL2022 12AGO2022 1ºPARC  
1414768 ANTONIO SAMUEL OLINDA FERNANDES 2022 25JUL2022 03AGO2022 2ºPARC  
1235276 RODOLFO JAKOV SARAIVA LOBO 2022 02AGO2022 12AGO2022 2ºPARC  
1880126 ERIVAN CANDIDO FLOR 2022 25JUL2022 05AGO2022 2ºPARC  
1945902 EDSON OTONIEL DA SILVA 2022 15AGO2022 08SET2022 3ºPARC  
1150748 VANYA MARIA SOARES CABRAL 2022 01AGO2022 18AGO2022 1ºPARC  
1151036 CICERA MARIA MAMEDE SANTOS 2022 02AGO2022 31AGO2022 1ºPARC  
1772621 CAROLINE VIEIRA GONCALVES 2022 25JUL2022 08AGO2022 2ºPARC  
1232907 ANTONIO BATISTA DE LIMA FILHO 2022 09AGO2022 13AGO2022 2ºPARC  
1210233 FABIANA APARECIDA LAZZARIN 2022 16AGO2022 02SET2022 2ºPARC





Ministério da Educação  
Universidade Federal do Cariri

1229626 LUCIANA BESSA SILVA 2022 15AGO2022 19AGO2022 1ºPARC  
1857347 MARIO CESAR SOUSA DE OLIVEIRA 2022 20JUL2022 05AGO2022 2ºPARC  
1695195 GERMANO ARAUJO SAMPAIO 2022 10AGO2022 19AGO2022 2ºPARC  
1140131 JUCIELDO FERREIRA ALEXANDRE 2022 19JUL2022 07AGO2022 2ºPARC  
1140117 PRISCILLA REGIS CUNHA DE QUEIROZ 2022 18JUL2022 01AGO2022 2ºPARC  
1942826 RICARDO ALADIM MONTEIRO 2022 08AGO2022 12AGO2022 4ºPARC  
1746495 CARLOS HENRIQUE PORFIRIO DA SILVA 2022 25JUL2022 03AGO2022 1ºPARC  
1772643 SILVERIO DE PAIVA FREITAS JUNIOR 2022 22AGO2022 27AGO2022 3ºPARC  
1271240 ANIEGELA SAMPAIO CLARINDO 2022 01AGO2022 10AGO2022 3ºPARC  
1280203 FRANCISCO GLEILSON CLEMENTINO MAGAL 2022 25JUL2022 02AGO2022 2ºPARC  
1253119 MARIA ROSANGLA DE OLIVEIRA PEREIRA 2021 08AGO2022 17AGO2022 3ºPARC  
1271157 WALLISSON LUIZ GUEDES ABRAHAO 2022 01AGO2022 02AGO2022 3ºPARC  
1229027 JONNAS GONCALVES FERREIRA 2022 18AGO2022 27AGO2022 3ºPARC  
1950155 ISABELA MENEZES SANTOS ROCHA AMANCI 2022 29AGO2022 02SET2022 2ºPARC  
2150781 VICENTE HUDSON SOUSA PEREIRA 2022 01AGO2022 10AGO2022 2ºPARC  
1151045 EMANUEL PEREIRA COSTA 2022 22AGO2022 02SET2022 2ºPARC  
1271302 MISAEL DUARTE DE BRITO SIEBRA 2022 01AGO2022 15AGO2022 2ºPARC  
1618807 FRANCISCO WILLAMY DE BRITO ROCHA 2022 23AGO2022 06SET2022 1ºPARC  
1413459 FRANCISCO WEBER DOS ANJOS 2022 20JUL2022 08AGO2022 1ºPARC  
1258265 CLEIVIANE MARQUES VASCONCELOS 2022 17AGO2022 15SET2022 1ºPARC  
1778044 GUSTAVO RAMOS FERREIRA 2022 25JUL2022 03AGO2022 1ºPARC  
1823023 AGLAIZE DA SILVA DAMASCENO LEVY 2022 16JUL2022 14AGO2022 1ºPARC  
1008978 IVY FRANCIELLE HIGINO MARTINS 2022 01AGO2022 12AGO2022 1ºPARC  
3161083 FRANCISCO SERGIO LOPES VASCONCELOS 2022 01AGO2022 15AGO2022 2ºPARC  
1369073 JOUBERT DE ALBUQUERQUE ARRAIS 2022 18JUL2022 14AGO2022 3ºPARC  
1033526 JOAO ADOLFO RIBEIRO BANDEIRA 2022 11JUL2022 12AGO2022 2ºPARC  
1359913 REGINALDO FERREIRA DOMINGOS 2022 18JUL2022 01AGO2022 2ºPARC  
1764605 ISAURA RUTE GINO DE AZEVEDO 2022 18JUL2022 12AGO2022 1ºPARC  
2815016 PAULA CRISTINA MENEZES SA 2021 04AGO2022 09AGO2022 3ºPARC  
1166964 JOSE KLEBER MACIEL FARIAS 2022 25JUL2022 05AGO2022 2ºPARC  
1011196 FABIANO RIBEIRO GOMES 2022 29AGO2022 06SET2022 1ºPARC  
1276977 CLARA VALERIA GRANGEIRO DE SOUSA 2022 18AGO2022 26AGO2022 2ºPARC  
1451239 MIRNA FONTENELE DE OLIVEIRA 2022 18JUL2022 01AGO2022 2ºPARC  
1453126 JUSCELINO PEREIRA SILVA 2022 22AGO2022 06SET2022 2ºPARC  
1658810 FRANCISCO ILDISVAN DE ARAUJO 2022 01AGO2022 10AGO2022 1ºPARC  
1031925 SERGIO HENRIQUE DE OLIVEIRA LIMA 2022 18JUL2022 01AGO2022 2ºPARC  
1570709 RAFAEL PERAZZO BARBOSA MOTA 2022 20JUL2022 03AGO2022 1ºPARC  
1239928 JAQUELINE DOURADO DO NASCIMENTO 2021 18JUL2022 01AGO2022 2ºPARC  
1239928 JAQUELINE DOURADO DO NASCIMENTO 2022 02AGO2022 14AGO2022 1ºPARC  
1933305 INGRID MAZZA MATOS RAMOS 2022 22JUL2022 10AGO2022 2ºPARC  
3225623 JAQUELINE VIGOLO COUTINHO 2022 18AGO2022 26AGO2022 2ºPARC  
1061792 TIAGO DE ALENCAR VIANA 2022 25JUL2022 01AGO2022 2ºPARC  
1703333 CLEIRTON ANDRE SILVA DE FREITAS 2022 19JUL2022 12AGO2022 2ºPARC  
1658736 EDENIA NASCIMENTO BARROS 2022 18JUL2022 11AGO2022 2ºPARC  
1049264 IGLIANE TELES DO BOMFIM 2022 29AGO2022 02SET2022 2ºPARC  
1151076 SABRINA CAMARA DE MORAIS 2022 25JUL2022 05AGO2022 2ºPARC  
1548732 LUIZ MANOEL LOPES 2022 19JUL2022 02AGO2022 2ºPARC  
1183793 LIVIA MENDES BARBOSA 2022 01AGO2022 19AGO2022 1ºPARC



Ministério da Educação  
Universidade Federal do Cariri

1772124 DARNEL AMARO DOS SANTOS FERNANDES 2022 01AGO2022 10AGO2022 2ºPARC  
1239978 JORGE DOS SANTOS NOGUEIRA 2022 15AGO2022 19AGO2022 2ºPARC  
1146843 ANA PAULA DE OLIVEIRA GOMES 2022 17AGO2022 26AGO2022 1ºPARC  
1146957 SAMUEL JUNIOR ALVES SIMOES 2022 01AGO2022 30AGO2022 1ºPARC  
1666992 GLACINESIA LEAL MENDONCA 2022 04JUL2022 02AGO2022 1ºPARC  
1054894 THIAGO BESSA PONTES 2022 19JUL2022 12AGO2022 2ºPARC  
1506953 ALOISIO ANTONIO GOMES DE MATOS BRAS 2022 29AGO2022 12SET2022 1ºPARC  
1434889 ANDRE DE OLIVEIRA PORTO 2022 28AGO2022 11SET2022 2ºPARC  
1353800 CLAUDIO GLEIDISTON LIMA DA SILVA 2022 26JUL2022 09AGO2022 2ºPARC  
1483970 EDUARDO SILVIO GOUVEIA GONCALVES 2022 28AGO2022 11SET2022 2ºPARC  
1506234 FRANCISCO HENRIQUE PEIXOTO DA SILVA 2021 28AGO2022 11SET2022 2ºPARC  
1348411 HIDEMBURGO GONCALVES ROCHA 2022 29AGO2022 18SET2022 1ºPARC  
1440353 JOSE PERICLES MAGALHAES VASCONCELOS 2021 28AGO2022 11SET2022 2ºPARC  
1421545 LEILA SILVEIRA VIEIRA BEZERRA 2021 28AGO2022 11SET2022 2ºPARC  
1585619 LISIENE SIEBRA DE DEUS E ALBUQUERQU 2021 29AGO2022 19SET2022 2ºPARC  
0542733 MARIA AUXILIADORA FERREIRA BRITO AL 2022 30AGO2022 12SET2022 3ºPARC  
1352077 MARIA DAS DORES ROLIM DE OLIVEIRA 2022 29AGO2022 17SET2022 2ºPARC  
1126508 MODESTO LEITE ROLIM NETO 2021 29AGO2022 17SET2022 1ºPARC  
1440752 PATRICIA MARIA DE ALBUQUERQUE BRAYN 2021 29AGO2022 12SET2022 2ºPARC  
2601385 PATRICIA ROSANE LEITE DE FIGUEIREDO 2022 30AGO2022 28SET2022 1ºPARC  
1472780 SIONARA MELO FIGUEIREDO DE CARVALHO 2022 29AGO2022 17SET2022 1ºPARC  
1447086 MARIA DO SOCORRO ALVES DE ANDRADE 2022 18JUL2022 01AGO2022 2ºPARC  
1203155 CAMILA ALENCAR MENDES 2022 24AGO2022 02SET2022 2ºPARC  
1170290 EDSON MENEZES VILAR 2022 08AGO2022 26AGO2022 2ºPARC  
1019251 RAIZA CAROLINE SALVADOR DE OLIVEIRA 2022 01AGO2022 09AGO2022 2ºPARC  
1239724 ANA CELIA MAIA MEIRELES 2022 01AGO2022 10AGO2022 1ºPARC  
1548700 ANTONIO NELSON LIMA DA COSTA 2022 18JUL2022 01AGO2022 2ºPARC  
1064232 CHRISTIANO LUNA ARRAES 2022 18JUL2022 07AGO2022 3ºPARC  
1437191 CLAUDIA ARAUJO MARCO 2022 19JUL2022 12AGO2022 3ºPARC  
3221943 DANIEL PONTES DE OLIVEIRA 2021 18JUL2022 16AGO2022 1ºPARC  
1551971 FABIANO DA SILVA FERREIRA 2022 23JUL2022 12AGO2022 1ºPARC  
1548701 FRANCISCO ROBERTO DE AZEVEDO 2022 11JUL2022 12AGO2022 1ºPARC  
1676507 IRANI RIBEIRO VIEIRA LOPES 2022 18JUL2022 01AGO2022 2ºPARC  
1767223 JANAILTON COUTINHO 2021 16JUL2022 13AGO2022 2ºPARC  
1242648 JORGE ANDRE MATIAS MARTINS 2022 18JUL2022 06AGO2022 2ºPARC  
0292234 JOSE VALMIR FEITOSA 2022 02AGO2022 11AGO2022 4ºPARC  
1881416 JUAN CARLOS ALVAREZ PIZARRO 2021 26JUL2022 09AGO2022 2ºPARC  
1269689 MARIA TALITA SOARES FRADE 2022 18JUL2022 13AGO2022 2ºPARC  
3240138 MARINA MATIAS URSULINO 2022 01AGO2022 15AGO2022 1ºPARC  
1159919 PRISCILA TEIXEIRA DE SOUZA CARNEIRO 2022 16JUL2022 14AGO2022 2ºPARC  
1643899 CARLOS WAGNER OLIVEIRA 2021 13JUL2022 11AGO2022 2ºPARC  
1658625 FLAVIO BATISTA DA SILVA 2022 01AGO2022 10AGO2022 1ºPARC  
1359504 SEBASTIAO CAVALCANTE DE SOUSA 2022 18JUL2022 01AGO2022 2ºPARC  
1146559 VALDEMAR ALVES DE SOUZA 2022 18JUL2022 01AGO2022 2ºPARC  
1885973 AERSON MOREIRA BARRETO 2022 19JUL2022 02AGO2022 2ºPARC  
1802405 ALLANA KELLEN LIMA SANTOS PEREIRA 2022 18JUL2022 01AGO2022 2ºPARC  
1773359 ANA CANDIDA DE ALMEIDA PRADO 2022 01AGO2022 12AGO2022 1ºPARC  
1657653 ANA PATRICIA NUNES BANDEIRA 2022 18JUL2022 01AGO2022 2ºPARC



Ministério da Educação  
Universidade Federal do Cariri

1393105 ANA VERONICA GONCALVES BORGES 2022 16JUL2022 13AGO2022 2ºPARC  
1774178 ANDRE WESLEY BARBOSA RODRIGUES 2022 09JUL2022 07AGO2022 2ºPARC  
1251998 ANTONIA FABIANA MARQUES ALMEIDA 2022 19JUL2022 02AGO2022 2ºPARC  
1373579 ANTONIO CARLOS ALONGE RAMOS 2022 01AGO2022 15AGO2022 2ºPARC  
1190102 ARY FERREIRA DA SILVA 2022 08AGO2022 21AGO2022 3ºPARC  
1142662 CAMILA HELENA SOUZA OLIVEIRA 2022 16JUL2022 12AGO2022 1ºPARC  
1742401 CARLOS MARLEY DE SOUZA JUNIOR 2022 18JUL2022 05AGO2022 3ºPARC  
3211945 CARLOS VINICIUS GOMES COSTA LIMA 2022 18JUL2022 12AGO2022 1ºPARC  
1666993 DIANA RODRIGUES DE LIMA GONCALVES 2022 18JUL2022 11AGO2022 2ºPARC  
1643876 DIMAS DE CASTRO E SILVA NETO 2022 16JUL2022 14AGO2022 1ºPARC  
1808435 FRANCISCA MARIA MARTINS PEREIRA 2022 18JUL2022 12AGO2022 1ºPARC  
1766361 FRANCISCO CALVI DA CRUZ JUNIOR 2022 18JUL2022 06AGO2022 2ºPARC  
1659336 FRANCISCO IRAN ALVES DELFINO 2022 18JUL2022 01AGO2022 1ºPARC  
1125493 HILLANE MIRELLE LOPES FERREIRA DE L 2022 11JUL2022 05AGO2022 2ºPARC  
1306210 JOAO HERMINIO DA SILVA 2022 18JUL2022 01AGO2022 2ºPARC  
1335827 JOSE EUCLIDES GOMES DA SILVA 2022 18JUL2022 01AGO2022 2ºPARC  
1039613 LAEDNA SOUTO NEIVA 2022 16JUL2022 06AGO2022 1ºPARC  
1677103 LUCIMAR DA SILVA SANTIAGO 2022 25JUL2022 12AGO2022 1ºPARC  
1564525 LUCIMARA ALVES BANDEIRA DA SILVA 2022 18JUL2022 11AGO2022 2ºPARC  
1442956 MARIA DAS DORES BANDEIRA BARROSO 2022 20JUL2022 03AGO2022 1ºPARC  
1337574 MARIA GORETHE DE SOUSA LIMA BRITO 2022 31JUL2022 14AGO2022 3ºPARC  
1549923 MARIA SILVANA ALCANTARA COSTA 2022 15JUL2022 08AGO2022 2ºPARC  
1205907 NOELIA SOUZA DOS SANTOS 2022 04JUL2022 02AGO2022 2ºPARC  
1751179 PAULO RENATO ALVES FIRMINO 2021 16JUL2022 14AGO2022 1ºPARC  
1549945 PAULO ROBERTO LACERDA TAVARES 2022 18JUL2022 05AGO2022 2ºPARC  
0311481 PLACIDO FRANCISCO DE ASSIS ANDRADE 2022 01AGO2022 12AGO2022 2ºPARC  
1935281 ROSILDA BENICIO DE SOUZA 2022 18JUL2022 01AGO2022 3ºPARC  
1316570 SAMUEL JOSE CELESTINO DE OLIVEIRA 2022 22AGO2022 05SET2022 1ºPARC  
1017973 THIAGO BRAGA MARCILON 2022 19JUL2022 01AGO2022 2ºPARC  
1971654 VALDINES LEITE DE SOUSA JUNIOR 2022 05AGO2022 14AGO2022 1ºPARC  
1677118 MARCOS JOSE TIMBO LIMA GOMES 2022 05AGO2022 14AGO2022 1ºPARC  
1890740 EDVANIA TRAJANO TEOFIL0 2022 18JUL2022 13AGO2022 2ºPARC  
1808711 MARIA ISABEL BRASILEIRO RODRIGUES 2022 09JUL2022 07AGO2022 2ºPARC  
1156250 LARISSA RIBEIRO SOUSA 2022 25JUL2022 03AGO2022 1ºPARC  
1002735 ROBERTO HUGO WANDERLEY PINHEIRO 2022 16JUL2022 14AGO2022 2ºPARC  
1203236 ANTONY FRANK ALVES NUNES 2022 16JUL2022 09AGO2022 2ºPARC  
1146095 FABIO GUIMARAES SILVA 2022 08AGO2022 15AGO2022 3ºPARC  
1372509 STEVE DA SILVA VICENTIM 2022 16JUL2022 04AGO2022 2ºPARC  
1241552 FRANCISCO DE ASSIS BENJAMIM FILHO 2022 16JUL2022 14AGO2022 1ºPARC  
1676707 ADAUTO LOPES DA SILVA FILHO 2022 16JUL2022 01AGO2022 2ºPARC  
1497579 AMANDA TEIXEIRA DA SILVA 2022 11JUL2022 04AGO2022 2ºPARC  
1081171 ANTONIO CHAGAS NETO 2022 02AGO2022 12AGO2022 1ºPARC  
1146032 CARLOS RENATO DE LIMA BRITO 2021 16JUL2022 09AGO2022 2ºPARC  
2916933 CLEONISIA ALVES RODRIGUES DO VALE 2021 18JUL2022 12AGO2022 2ºPARC  
1314404 ELANE ABREU DE OLIVEIRA 2022 18JUL2022 01AGO2022 2ºPARC  
1803496 FRANCISCO DAS CHAGAS ALEXANDRE NUNE 2022 18JUL2022 12AGO2022 1ºPARC  
1651301 IVANIO LOPES DE AZEVEDO JUNIOR 2022 14JUL2022 02AGO2022 2ºPARC  
1677092 JOSE ROBERTO CARDOSO DA CUNHA 2021 16JUL2022 14AGO2022 1ºPARC





Ministério da Educação  
Universidade Federal do Cariri

1262431 MANOEL DEISSON XENOFONTE ARAUJO 2022 20JUL2022 13AGO2022 1ºPARC  
1772197 MARCELO EDUARDO LEITE 2022 14JUL2022 07AGO2022 2ºPARC  
1317905 MARCIO MATTOS ARAGAO MADEIRA 2022 18JUL2022 06AGO2022 2ºPARC  
1608047 MARCIUS ARISTOTELES LOIOLA LOPES 2021 16JUL2022 14AGO2022 1ºPARC  
1317814 RICARDO NOGUEIRA DE CASTRO MONTEIRO 2022 18JUL2022 15AGO2022 1ºPARC  
1140735 RODRIGO CAPISTRANO CAMURCA 2022 18JUL2022 08AGO2022 3ºPARC  
1803846 TIAGO COUTINHO PARENTE 2022 25JUL2022 13AGO2022 2ºPARC  
1579325 VALDETONIO PEREIRA DE ALENCAR 2022 01AGO2022 15AGO2022 2ºPARC  
1085983 DEBORAH MACEDO DOS SANTOS 2022 16JUL2022 14AGO2022 2ºPARC  
3160853 GABRIELA RUFINO MELO PAES DE ANDRAD 2022 18JUL2022 06AGO2022 2ºPARC  
1265229 RODRIGO ALEXANDRE SOARES SANTOS 2022 01AGO2022 02AGO2022 2ºPARC  
1410099 ANY CHERIDA LIMA DE CARVALHO ALVES 2022 18JUL2022 06AGO2022 1ºPARC  
1076472 LUCAS ROMARIO DA SILVA 2022 31JUL2022 13AGO2022 2ºPARC  
1030818 EMANUEL MARCONDES DE SOUZA TORQUATO 2022 31JUL2022 14AGO2022 2ºPARC  
1341754 JOSE GLADSTONE ALMEIDA JUNIOR 2022 01AGO2022 14AGO2022 1ºPARC  
1146593 ICARO LEVI TAVARES ANIZIO DE SOUZA 2022 01AGO2022 05AGO2022 1ºPARC  
1794012 JOSE ANDERSON FREIRE SANDES 2022 18JUL2022 01AGO2022 2ºPARC  
3243754 JESSICA BARBOSA DE SOUSA 2022 18JUL2022 02AGO2022 1ºPARC  
1235030 EDICARLOS PEREIRA DE SOUSA 2022 25JUL2022 12AGO2022 2ºPARC  
1209512 LETICIA CAETANO DA SILVA 2022 01AGO2022 12AGO2022 1ºPARC  
1410863 NORTHON CANEVARI LEME PENTEADO 2022 18JUL2022 06AGO2022 1ºPARC  
1858595 RICARDO OLIVEIRA GONCALVES 2022 18JUL2022 06AGO2022 1ºPARC  
1317478 SAMUEL CARDOZO RIBEIRO 2022 18JUL2022 01AGO2022 1ºPARC  
1998510 WANESSA NEPOMUCENO FERREIRA 2022 25JUL2022 12AGO2022 2ºPARC  
1413676 WILLIAN FERNANDO DOMINGUES VILELA 2022 27JUL2022 03AGO2022 1ºPARC  
1140132 PAULO GONCALO FARIAS GONCALVES 2022 20JUL2022 01AGO2022 2ºPARC  
1140132 PAULO GONCALO FARIAS GONCALVES 2022 02AGO2022 10AGO2022 3ºPARC  
1334856 MARCUS VENICIO DA SILVA FERNANDES 2022 14JUL2022 12AGO2022 1ºPARC  
1410744 GILSON FRANCISCO DE OLIVEIRA JUNIOR 2022 01AGO2022 13AGO2022 2ºPARC  
1068909 ELAINE DE JESUS SOUZA 2022 16JUL2022 05AGO2022 3ºPARC  
1140426 JACQUELINE COSMO ANDRADE PINHEIRO 2022 10JUL2022 03AGO2022 2ºPARC  
1408611 RAIMUNDO NONATO COSTA FERREIRA 2022 25JUL2022 12AGO2022 2ºPARC  
1408699 FRANCIONE CHARAPA ALVES 2022 01AGO2022 05AGO2022 2ºPARC  
1222214 LAURA HEVILA INOCENCIO LEITE 2022 15JUL2022 04AGO2022 3ºPARC  
1222214 LAURA HEVILA INOCENCIO LEITE 2022 11AGO2022 11AGO2022 4ºPARC  
1305746 THIAGO MIELLE BRITO FERREIRA OLIVEI 2022 25JUL2022 05AGO2022 2ºPARC  
1368261 IVAN SATUF REZENDE 2022 01AGO2022 14AGO2022 2ºPARC  
1250782 CLAUDENER SOUZA TEIXEIRA 2022 11JUL2022 09AGO2022 1ºPARC  
1367703 CLARICE DIAS DE ALBUQUERQUE 2022 18JUL2022 06AGO2022 2ºPARC  
1863874 MILENA SILVA COSTA 2022 29AGO2022 17SET2022 1ºPARC  
2894019 ALEXANDRE PEREIRA DE SOUZA 2022 18JUL2022 01AGO2022 2ºPARC  
1571363 BEATRIZ GONDIM MATOS 2022 18JUL2022 01AGO2022 2ºPARC  
1559893 DEBORA ADRIANO SAMPAIO 2022 18JUL2022 01AGO2022 2ºPARC  
1019549 DIEGO COELHO DO NASCIMENTO 2022 25JUL2022 13AGO2022 1ºPARC  
1106235 EDUARDO DOMINGOS DE LIMA 2022 15AGO2022 26AGO2022 2ºPARC  
1548675 FRANCISCA PEREIRA DOS SANTOS 2022 16JUL2022 14AGO2022 1ºPARC  
1059790 FRANCISCO GERMANO CARVALHO LUCIO 2022 18JUL2022 11AGO2022 1ºPARC  
1080200 FRANCISCO RANIERE MOREIRA DA SILVA 2022 13JUL2022 01AGO2022 1ºPARC



Ministério da Educação  
Universidade Federal do Cariri

1891891 HALANA ADELINO BRANDAO 2022 26JUL2022 09AGO2022 2ºPARC  
1384942 HUGO AZEVEDO RANGEL DE MORAIS 2022 18JUL2022 05AGO2022 2ºPARC  
1384942 HUGO AZEVEDO RANGEL DE MORAIS 2022 08AGO2022 12AGO2022 3ºPARC  
1839444 IRMA GRACIELLE CARVALHO DE OLIVEIRA 2022 18JUL2022 01AGO2022 2ºPARC  
1053060 IVES ROMERO TAVARES DO NASCIMENTO 2022 16JUL2022 01AGO2022 2ºPARC  
1053060 IVES ROMERO TAVARES DO NASCIMENTO 2022 08AGO2022 14AGO2022 3ºPARC  
1166390 MARCUS VINICIUS DE OLIVEIRA BRASIL 2022 19JUL2022 02AGO2022 2ºPARC  
1377147 PAULO HENRIQUE LEAL 2022 25JUL2022 13AGO2022 2ºPARC  
1050431 VITORIA GOMES ALMEIDA 2022 16JUL2022 10AGO2022 2ºPARC  
1340331 WALERIA MARIA MENEZES DE MORAIS ALE 2022 28JUL2022 10AGO2022 2ºPARC  
1677086 WALESKA JAMES SOUSA FELIX 2022 01AGO2022 15AGO2022 2ºPARC  
1374377 WENDELL DE FREITAS BARBOSA 2022 10JUL2022 02AGO2022 2ºPARC  
1374377 WENDELL DE FREITAS BARBOSA 2022 03AGO2022 09AGO2022 3ºPARC  
1577834 CARLA FACANHA DE BRITO 2022 11JUL2022 14AGO2022 1ºPARC  
2656451 POLLIANA DE LUNA NUNES BARRETO 2022 18JUL2022 01AGO2022 2ºPARC  
1325818 MILTON JARBAS RODRIGUES CHAGAS 2022 08AGO2022 12AGO2022 3ºPARC  
1699297 FRANCISCA MARUZA OLIVEIRA SOUZA 2022 18JUL2022 06AGO2022 1ºPARC  
1167624 ANA GEORGIA DE ARAUJO CORREIA 2022 11JUL2022 02AGO2022 3ºPARC  
1153842 ANELIZA SAMPAIO PACIFICO DE SOUSA 2022 25JUL2022 05AGO2022 2ºPARC  
1169813 JULIANA MOREIRA DIAS 2022 15AGO2022 20AGO2022 2ºPARC  
1645100 LIANA DE ANDRADE ESMERALDO PEREIRA 2022 01AGO2022 18AGO2022 2ºPARC  
1146017 CICERO JOAQUIM PEREIRA MACEDO 2022 15AGO2022 24AGO2022 1ºPARC  
1181696 DEBORA GOMES BEZERRA DE MENEZES 2022 08AGO2022 17AGO2022 1ºPARC  
1181696 DEBORA GOMES BEZERRA DE MENEZES 2022 22AGO2022 31AGO2022 2ºPARC  
1954619 PAULO VICTOR SILVA VAZ 2022 01AGO2022 30AGO2022 1ºPARC  
1229418 FRANCISCO CELESTINO DE ANDRADE FILH 2022 25JUL2022 13AGO2022 2ºPARC  
1526665 DAVID VERNON VIEIRA 2022 16JUL2022 14AGO2022 2ºPARC  
1853778 LIA MARIA SILVEIRA DAVID 2022 25JUL2022 03AGO2022 2ºPARC  
1181964 DARLENNE DE AZEVEDO BRAUNA 2022 08AGO2022 19AGO2022 1ºPARC  
1954553 GEORGIA MENDES SOUSA 2022 08AGO2022 19AGO2022 1ºPARC  
1954179 ALLISON JOSE SOARES GOMES 2022 01AGO2022 15AGO2022 1ºPARC  
1955591 CICERO MARCELO BEZERRA DOS SANTOS 2022 19JUL2022 12AGO2022 1ºPARC  
1414768 ANTONIO SAMUEL OLINDA FERNANDES 2022 25JUL2022 03AGO2022 2ºPARC  
1235276 RODOLFO JAKOV SARAIVA LOBO 2022 02AGO2022 12AGO2022 2ºPARC  
1880126 ERIVAN CANDIDO FLOR 2022 25JUL2022 05AGO2022 2ºPARC  
1945902 EDSON OTONIEL DA SILVA 2022 15AGO2022 08SET2022 3ºPARC  
1150748 VANYA MARIA SOARES CABRAL 2022 01AGO2022 18AGO2022 1ºPARC  
1151036 CICERA MARIA MAMEDE SANTOS 2022 02AGO2022 31AGO2022 1ºPARC  
1772621 CAROLINE VIEIRA GONCALVES 2022 25JUL2022 08AGO2022 2ºPARC  
1232907 ANTONIO BATISTA DE LIMA FILHO 2022 09AGO2022 13AGO2022 2ºPARC  
1210233 FABIANA APARECIDA LAZZARIN 2022 16AGO2022 02SET2022 2ºPARC  
1229626 LUCIANA BESSA SILVA 2022 15AGO2022 19AGO2022 1ºPARC  
1857347 MARIO CESAR SOUSA DE OLIVEIRA 2022 20JUL2022 05AGO2022 2ºPARC  
1695195 GERMANO ARAUJO SAMPAIO 2022 10AGO2022 19AGO2022 2ºPARC  
1140131 JUCIELDO FERREIRA ALEXANDRE 2022 19JUL2022 07AGO2022 2ºPARC  
1140117 PRISCILLA REGIS CUNHA DE QUEIROZ 2022 18JUL2022 01AGO2022 2ºPARC  
1942826 RICARDO ALADIM MONTEIRO 2022 08AGO2022 12AGO2022 4ºPARC  
1746495 CARLOS HENRIQUE PORFIRIO DA SILVA 2022 25JUL2022 03AGO2022 1ºPARC



Ministério da Educação  
Universidade Federal do Cariri

1772643 SILVERIO DE PAIVA FREITAS JUNIOR 2022 22AGO2022 27AGO2022 3ºPARC  
1271240 ANIEGELA SAMPAIO CLARINDO 2022 01AGO2022 10AGO2022 3ºPARC  
1280203 FRANCISCO GLEILSON CLEMENTINO MAGAL 2022 25JUL2022 02AGO2022 2ºPARC  
1253119 MARIA ROSANGLA DE OLIVEIRA PEREIRA 2021 08AGO2022 17AGO2022 3ºPARC  
1271157 WALLISSON LUIZ GUEDES ABRAHAO 2022 01AGO2022 02AGO2022 3ºPARC  
1229027 JONNAS GONCALVES FERREIRA 2022 18AGO2022 27AGO2022 3ºPARC  
1950155 ISABELA MENEZES SANTOS ROCHA AMANCI 2022 29AGO2022 02SET2022 2ºPARC  
2150781 VICENTE HUDSON SOUSA PEREIRA 2022 01AGO2022 10AGO2022 2ºPARC  
1151045 EMANUEL PEREIRA COSTA 2022 22AGO2022 02SET2022 2ºPARC  
1271302 MISAEL DUARTE DE BRITO SIEBRA 2022 01AGO2022 15AGO2022 2ºPARC  
1618807 FRANCISCO WILLAMY DE BRITO ROCHA 2022 23AGO2022 06SET2022 1ºPARC  
1413459 FRANCISCO WEBER DOS ANJOS 2022 20JUL2022 08AGO2022 1ºPARC  
1258265 CLEIVIANE MARQUES VASCONCELOS 2022 17AGO2022 15SET2022 1ºPARC  
1778044 GUSTAVO RAMOS FERREIRA 2022 25JUL2022 03AGO2022 1ºPARC  
1823023 AGLAIZE DA SILVA DAMASCENO LEVY 2022 16JUL2022 14AGO2022 1ºPARC  
1008978 IVY FRANCIELLE HIGINO MARTINS 2022 01AGO2022 12AGO2022 1ºPARC  
3161083 FRANCISCO SERGIO LOPES VASCONCELOS 2022 01AGO2022 15AGO2022 2ºPARC  
1369073 JOUBERT DE ALBUQUERQUE ARRAIS 2022 18JUL2022 14AGO2022 3ºPARC  
1033526 JOAO ADOLFO RIBEIRO BANDEIRA 2022 11JUL2022 12AGO2022 2ºPARC  
1359913 REGINALDO FERREIRA DOMINGOS 2022 18JUL2022 01AGO2022 2ºPARC  
1764605 ISAURA RUTE GINO DE AZEVEDO 2022 18JUL2022 12AGO2022 1ºPARC  
2815016 PAULA CRISTINA MENEZES SA 2021 04AGO2022 09AGO2022 3ºPARC  
1166964 JOSE KLEBER MACIEL FARIAS 2022 25JUL2022 05AGO2022 2ºPARC  
1011196 FABIANO RIBEIRO GOMES 2022 29AGO2022 06SET2022 1ºPARC  
1276977 CLARA VALERIA GRANGEIRO DE SOUSA 2022 18AGO2022 26AGO2022 2ºPARC  
1451239 MIRNA FONTENELE DE OLIVEIRA 2022 18JUL2022 01AGO2022 2ºPARC  
1453126 JUSCELINO PEREIRA SILVA 2022 22AGO2022 06SET2022 2ºPARC  
1658810 FRANCISCO ILDISVAN DE ARAUJO 2022 01AGO2022 10AGO2022 1ºPARC  
1031925 SERGIO HENRIQUE DE OLIVEIRA LIMA 2022 18JUL2022 01AGO2022 2ºPARC  
1570709 RAFAEL PERAZZO BARBOSA MOTA 2022 20JUL2022 03AGO2022 1ºPARC  
1239928 JAQUELINE DOURADO DO NASCIMENTO 2021 18JUL2022 01AGO2022 2ºPARC  
1239928 JAQUELINE DOURADO DO NASCIMENTO 2022 02AGO2022 14AGO2022 1ºPARC  
1933305 INGRID MAZZA MATOS RAMOS 2022 22JUL2022 10AGO2022 2ºPARC  
3225623 JAQUELINE VIGOLO COUTINHO 2022 18AGO2022 26AGO2022 2ºPARC  
1061792 TIAGO DE ALENCAR VIANA 2022 25JUL2022 01AGO2022 2ºPARC  
1703333 CLEIRTON ANDRE SILVA DE FREITAS 2022 19JUL2022 12AGO2022 2ºPARC  
1658736 EDENIA NASCIMENTO BARROS 2022 18JUL2022 11AGO2022 2ºPARC  
1049264 IGLIANE TELES DO BOMFIM 2022 29AGO2022 02SET2022 2ºPARC  
1151076 SABRINA CAMARA DE MORAIS 2022 25JUL2022 05AGO2022 2ºPARC  
1548732 LUIZ MANOEL LOPES 2022 19JUL2022 02AGO2022 2ºPARC  
1183793 LIVIA MENDES BARBOSA 2022 01AGO2022 19AGO2022 1ºPARC  
1772124 DARNEL AMARO DOS SANTOS FERNANDES 2022 01AGO2022 10AGO2022 2ºPARC  
1239978 JORGE DOS SANTOS NOGUEIRA 2022 15AGO2022 19AGO2022 2ºPARC  
1146843 ANA PAULA DE OLIVEIRA GOMES 2022 17AGO2022 26AGO2022 1ºPARC  
1146957 SAMUEL JUNIOR ALVES SIMOES 2022 01AGO2022 30AGO2022 1ºPARC  
1666992 GLACINESIA LEAL MENDONCA 2022 04JUL2022 02AGO2022 1ºPARC  
1054894 THIAGO BESSA PONTES 2022 19JUL2022 12AGO2022 2ºPARC  
1506953 ALOISIO ANTONIO GOMES DE MATOS BRAS 2022 29AGO2022 12SET2022 1ºPARC



Ministério da Educação  
Universidade Federal do Cariri

1434889 ANDRE DE OLIVEIRA PORTO 2022 28AGO2022 11SET2022 2ºPARC  
1353800 CLAUDIO GLEIDISTON LIMA DA SILVA 2022 26JUL2022 09AGO2022 2ºPARC  
1483970 EDUARDO SILVIO GOUVEIA GONCALVES 2022 28AGO2022 11SET2022 2ºPARC  
1506234 FRANCISCO HENRIQUE PEIXOTO DA SILVA 2021 28AGO2022 11SET2022 2ºPARC  
1348411 HIDEMBURGO GONCALVES ROCHA 2022 29AGO2022 18SET2022 1ºPARC  
1440353 JOSE PERICLES MAGALHAES VASCONCELOS 2021 28AGO2022 11SET2022 2ºPARC  
1421545 LEILA SILVEIRA VIEIRA BEZERRA 2021 28AGO2022 11SET2022 2ºPARC  
1585619 LISIENE SIEBRA DE DEUS E ALBUQUERQU 2021 29AGO2022 19SET2022 2ºPARC  
0542733 MARIA AUXILIADORA FERREIRA BRITO AL 2022 30AGO2022 12SET2022 3ºPARC  
1352077 MARIA DAS DORES ROLIM DE OLIVEIRA 2022 29AGO2022 17SET2022 2ºPARC  
1126508 MODESTO LEITE ROLIM NETO 2021 29AGO2022 17SET2022 1ºPARC  
1440752 PATRICIA MARIA DE ALBUQUERQUE BRAYN 2021 29AGO2022 12SET2022 2ºPARC  
2601385 PATRICIA ROSANE LEITE DE FIGUEIREDO 2022 30AGO2022 28SET2022 1ºPARC  
1472780 SIONARA MELO FIGUEIREDO DE CARVALHO 2022 29AGO2022 17SET2022 1ºPARC  
1447086 MARIA DO SOCORRO ALVES DE ANDRADE 2022 18JUL2022 01AGO2022 2ºPARC  
1203155 CAMILA ALENCAR MENDES 2022 24AGO2022 02SET2022 2ºPARC  
1170290 EDSON MENEZES VILAR 2022 08AGO2022 26AGO2022 2ºPARC  
1019251 RAIZA CAROLINE SALVADOR DE OLIVEIRA 2022 01AGO2022 09AGO2022 2ºPARC  
1239724 ANA CELIA MAIA MEIRELES 2022 01AGO2022 10AGO2022 1ºPARC  
1548700 ANTONIO NELSON LIMA DA COSTA 2022 18JUL2022 01AGO2022 2ºPARC  
1064232 CHRISTIANO LUNA ARRAES 2022 18JUL2022 07AGO2022 3ºPARC  
1437191 CLAUDIA ARAUJO MARCO 2022 19JUL2022 12AGO2022 3ºPARC  
3221943 DANIEL PONTES DE OLIVEIRA 2021 18JUL2022 16AGO2022 1ºPARC  
1551971 FABIANO DA SILVA FERREIRA 2022 23JUL2022 12AGO2022 1ºPARC  
1548701 FRANCISCO ROBERTO DE AZEVEDO 2022 11JUL2022 12AGO2022 1ºPARC  
1676507 IRANI RIBEIRO VIEIRA LOPES 2022 18JUL2022 01AGO2022 2ºPARC  
1767223 JANAILTON COUTINHO 2021 16JUL2022 13AGO2022 2ºPARC  
1242648 JORGE ANDRE MATIAS MARTINS 2022 18JUL2022 06AGO2022 2ºPARC  
0292234 JOSE VALMIR FEITOSA 2022 02AGO2022 11AGO2022 4ºPARC  
1881416 JUAN CARLOS ALVAREZ PIZARRO 2021 26JUL2022 09AGO2022 2ºPARC  
1269689 MARIA TALITA SOARES FRADE 2022 18JUL2022 13AGO2022 2ºPARC  
3240138 MARINA MATIAS URSULINO 2022 01AGO2022 15AGO2022 1ºPARC  
1159919 PRISCILA TEIXEIRA DE SOUZA CARNEIRO 2022 16JUL2022 14AGO2022 2ºPARC  
1643899 CARLOS WAGNER OLIVEIRA 2021 13JUL2022 11AGO2022 2ºPARC  
1658625 FLAVIO BATISTA DA SILVA 2022 01AGO2022 10AGO2022 1ºPARC  
1359504 SEBASTIAO CAVALCANTE DE SOUSA 2022 18JUL2022 01AGO2022 2ºPARC  
1146559 VALDEMAR ALVES DE SOUZA 2022 18JUL2022 01AGO2022 2ºPARC  
1885973 AERSON MOREIRA BARRETO 2022 19JUL2022 02AGO2022 2ºPARC  
1802405 ALLANA KELLEN LIMA SANTOS PEREIRA 2022 18JUL2022 01AGO2022 2ºPARC  
1773359 ANA CANDIDA DE ALMEIDA PRADO 2022 01AGO2022 12AGO2022 1ºPARC  
1657653 ANA PATRICIA NUNES BANDEIRA 2022 18JUL2022 01AGO2022 2ºPARC  
1393105 ANA VERONICA GONCALVES BORGES 2022 16JUL2022 13AGO2022 2ºPARC  
1774178 ANDRE WESLEY BARBOSA RODRIGUES 2022 09JUL2022 07AGO2022 2ºPARC  
1251998 ANTONIA FABIANA MARQUES ALMEIDA 2022 19JUL2022 02AGO2022 2ºPARC  
1373579 ANTONIO CARLOS ALONGE RAMOS 2022 01AGO2022 15AGO2022 2ºPARC  
1190102 ARY FERREIRA DA SILVA 2022 08AGO2022 21AGO2022 3ºPARC  
1142662 CAMILA HELENA SOUZA OLIVEIRA 2022 16JUL2022 12AGO2022 1ºPARC  
1742401 CARLOS MARLEY DE SOUZA JUNIOR 2022 18JUL2022 05AGO2022 3ºPARC



Ministério da Educação  
Universidade Federal do Cariri

3211945 CARLOS VINICIUS GOMES COSTA LIMA 2022 18JUL2022 12AGO2022 1ºPARC  
1666993 DIANA RODRIGUES DE LIMA GONCALVES 2022 18JUL2022 11AGO2022 2ºPARC  
1643876 DIMAS DE CASTRO E SILVA NETO 2022 16JUL2022 14AGO2022 1ºPARC  
1808435 FRANCISCA MARIA MARTINS PEREIRA 2022 18JUL2022 12AGO2022 1ºPARC  
1766361 FRANCISCO CALVI DA CRUZ JUNIOR 2022 18JUL2022 06AGO2022 2ºPARC  
1659336 FRANCISCO IRAN ALVES DELFINO 2022 18JUL2022 01AGO2022 1ºPARC  
1125493 HILLANE MIRELLE LOPES FERREIRA DE L 2022 11JUL2022 05AGO2022 2ºPARC  
1306210 JOAO HERMINIO DA SILVA 2022 18JUL2022 01AGO2022 2ºPARC  
1335827 JOSE EUCLIDES GOMES DA SILVA 2022 18JUL2022 01AGO2022 2ºPARC  
1039613 LAEDNA SOUTO NEIVA 2022 16JUL2022 06AGO2022 1ºPARC  
1677103 LUCIMAR DA SILVA SANTIAGO 2022 25JUL2022 12AGO2022 1ºPARC  
1564525 LUCIMARA ALVES BANDEIRA DA SILVA 2022 18JUL2022 11AGO2022 2ºPARC  
1442956 MARIA DAS DORES BANDEIRA BARROSO 2022 20JUL2022 03AGO2022 1ºPARC  
1337574 MARIA GORETHE DE SOUSA LIMA BRITO 2022 31JUL2022 14AGO2022 3ºPARC  
1549923 MARIA SILVANA ALCANTARA COSTA 2022 15JUL2022 08AGO2022 2ºPARC  
1205907 NOELIA SOUZA DOS SANTOS 2022 04JUL2022 02AGO2022 2ºPARC  
1751179 PAULO RENATO ALVES FIRMINO 2021 16JUL2022 14AGO2022 1ºPARC  
1549945 PAULO ROBERTO LACERDA TAVARES 2022 18JUL2022 05AGO2022 2ºPARC  
0311481 PLACIDO FRANCISCO DE ASSIS ANDRADE 2022 01AGO2022 12AGO2022 2ºPARC  
1935281 ROSILDA BENICIO DE SOUZA 2022 18JUL2022 01AGO2022 3ºPARC  
1316570 SAMUEL JOSE CELESTINO DE OLIVEIRA 2022 22AGO2022 05SET2022 1ºPARC  
1017973 THIAGO BRAGA MARCILON 2022 19JUL2022 01AGO2022 2ºPARC  
1971654 VALDINES LEITE DE SOUSA JUNIOR 2022 05AGO2022 14AGO2022 1ºPARC  
1677118 MARCOS JOSE TIMBO LIMA GOMES 2022 05AGO2022 14AGO2022 1ºPARC  
1890740 EDVANIA TRAJANO TEOFILO 2022 18JUL2022 13AGO2022 2ºPARC  
1808711 MARIA ISABEL BRASILEIRO RODRIGUES 2022 09JUL2022 07AGO2022 2ºPARC  
1156250 LARISSA RIBEIRO SOUSA 2022 25JUL2022 03AGO2022 1ºPARC  
1002735 ROBERTO HUGO WANDERLEY PINHEIRO 2022 16JUL2022 14AGO2022 2ºPARC  
1203236 ANTONY FRANK ALVES NUNES 2022 16JUL2022 09AGO2022 2ºPARC  
1146095 FABIO GUIMARAES SILVA 2022 08AGO2022 15AGO2022 3ºPARC  
1372509 STEVE DA SILVA VICENTIM 2022 16JUL2022 04AGO2022 2ºPARC  
1241552 FRANCISCO DE ASSIS BENJAMIM FILHO 2022 16JUL2022 14AGO2022 1ºPARC  
1676707 ADAUTO LOPES DA SILVA FILHO 2022 16JUL2022 01AGO2022 2ºPARC  
1497579 AMANDA TEIXEIRA DA SILVA 2022 11JUL2022 04AGO2022 2ºPARC  
1081171 ANTONIO CHAGAS NETO 2022 02AGO2022 12AGO2022 1ºPARC  
1146032 CARLOS RENATO DE LIMA BRITO 2021 16JUL2022 09AGO2022 2ºPARC  
2916933 CLEONISIA ALVES RODRIGUES DO VALE 2021 18JUL2022 12AGO2022 2ºPARC  
1314404 ELANE ABREU DE OLIVEIRA 2022 18JUL2022 01AGO2022 2ºPARC  
1803496 FRANCISCO DAS CHAGAS ALEXANDRE NUNE 2022 18JUL2022 12AGO2022 1ºPARC  
1651301 IVANIO LOPES DE AZEVEDO JUNIOR 2022 14JUL2022 02AGO2022 2ºPARC  
1677092 JOSE ROBERTO CARDOSO DA CUNHA 2021 16JUL2022 14AGO2022 1ºPARC  
1262431 MANOEL DEISSON XENOFONTE ARAUJO 2022 20JUL2022 13AGO2022 1ºPARC  
1772197 MARCELO EDUARDO LEITE 2022 14JUL2022 07AGO2022 2ºPARC  
1317905 MARCIO MATTOS ARAGAO MADEIRA 2022 18JUL2022 06AGO2022 2ºPARC  
1608047 MARCIUS ARISTOTELES LOIOLA LOPES 2021 16JUL2022 14AGO2022 1ºPARC  
1317814 RICARDO NOGUEIRA DE CASTRO MONTEIRO 2022 18JUL2022 15AGO2022 1ºPARC  
1140735 RODRIGO CAPISTRANO CAMURCA 2022 18JUL2022 08AGO2022 3ºPARC  
1803846 TIAGO COUTINHO PARENTE 2022 25JUL2022 13AGO2022 2ºPARC





Ministério da Educação  
Universidade Federal do Cariri

1579325 VALDETONIO PEREIRA DE ALENCAR 2022 01AGO2022 15AGO2022 2ºPARC  
1085983 DEBORAH MACEDO DOS SANTOS 2022 16JUL2022 14AGO2022 2ºPARC  
3160853 GABRIELA RUFINO MELO PAES DE ANDRAD 2022 18JUL2022 06AGO2022 2ºPARC  
1265229 RODRIGO ALEXANDRE SOARES SANTOS 2022 01AGO2022 02AGO2022 2ºPARC  
1410099 ANY CHERIDA LIMA DE CARVALHO ALVES 2022 18JUL2022 06AGO2022 1ºPARC  
1076472 LUCAS ROMARIO DA SILVA 2022 31JUL2022 13AGO2022 2ºPARC  
1030818 EMANUEL MARCONDES DE SOUZA TORQUATO 2022 31JUL2022 14AGO2022 2ºPARC  
1341754 JOSE GLADSTONE ALMEIDA JUNIOR 2022 01AGO2022 14AGO2022 1ºPARC  
1146593 ICARO LEVI TAVARES ANIZIO DE SOUZA 2022 01AGO2022 05AGO2022 1ºPARC  
1794012 JOSE ANDERSON FREIRE SANDES 2022 18JUL2022 01AGO2022 2ºPARC  
3243754 JESSICA BARBOSA DE SOUSA 2022 18JUL2022 02AGO2022 1ºPARC  
1235030 EDICARLOS PEREIRA DE SOUSA 2022 25JUL2022 12AGO2022 2ºPARC  
1209512 LETICIA CAETANO DA SILVA 2022 01AGO2022 12AGO2022 1ºPARC  
1410863 NORTHON CANEVARI LEME PENTEADO 2022 18JUL2022 06AGO2022 1ºPARC  
1858595 RICARDO OLIVEIRA GONCALVES 2022 18JUL2022 06AGO2022 1ºPARC  
1317478 SAMUEL CARDOZO RIBEIRO 2022 18JUL2022 01AGO2022 1ºPARC  
1998510 WANESSA NEPOMUCENO FERREIRA 2022 25JUL2022 12AGO2022 2ºPARC  
1413676 WILLIAN FERNANDO DOMINGUES VILELA 2022 27JUL2022 03AGO2022 1ºPARC  
1140132 PAULO GONCALO FARIAS GONCALVES 2022 20JUL2022 01AGO2022 2ºPARC  
1140132 PAULO GONCALO FARIAS GONCALVES 2022 02AGO2022 10AGO2022 3ºPARC  
1334856 MARCUS VENICIO DA SILVA FERNANDES 2022 14JUL2022 12AGO2022 1ºPARC  
1410744 GILSON FRANCISCO DE OLIVEIRA JUNIOR 2022 01AGO2022 13AGO2022 2ºPARC  
1068909 ELAINE DE JESUS SOUZA 2022 16JUL2022 05AGO2022 3ºPARC  
1140426 JACQUELINE COSMO ANDRADE PINHEIRO 2022 10JUL2022 03AGO2022 2ºPARC  
1408611 RAIMUNDO NONATO COSTA FERREIRA 2022 25JUL2022 12AGO2022 2ºPARC  
1408699 FRANCIONE CHARAPA ALVES 2022 01AGO2022 05AGO2022 2ºPARC  
1222214 LAURA HEVILA INOCENCIO LEITE 2022 15JUL2022 04AGO2022 3ºPARC  
1222214 LAURA HEVILA INOCENCIO LEITE 2022 11AGO2022 11AGO2022 4ºPARC  
1305746 THIAGO MIELLE BRITO FERREIRA OLIVEI 2022 25JUL2022 05AGO2022 2ºPARC  
1368261 IVAN SATUF REZENDE 2022 01AGO2022 14AGO2022 2ºPARC  
1250782 CLAUDENER SOUZA TEIXEIRA 2022 11JUL2022 09AGO2022 1ºPARC  
1367703 CLARICE DIAS DE ALBUQUERQUE 2022 18JUL2022 06AGO2022 2ºPARC  
1863874 MILENA SILVA COSTA 2022 29AGO2022 17SET2022 1ºPARC  
2894019 ALEXANDRE PEREIRA DE SOUZA 2022 18JUL2022 01AGO2022 2ºPARC  
1571363 BEATRIZ GONDIM MATOS 2022 18JUL2022 01AGO2022 2ºPARC  
1559893 DEBORA ADRIANO SAMPAIO 2022 18JUL2022 01AGO2022 2ºPARC  
1019549 DIEGO COELHO DO NASCIMENTO 2022 25JUL2022 13AGO2022 1ºPARC  
1106235 EDUARDO DOMINGOS DE LIMA 2022 15AGO2022 26AGO2022 2ºPARC  
1548675 FRANCISCA PEREIRA DOS SANTOS 2022 16JUL2022 14AGO2022 1ºPARC  
1059790 FRANCISCO GERMANO CARVALHO LUCIO 2022 18JUL2022 11AGO2022 1ºPARC  
1080200 FRANCISCO RANIERE MOREIRA DA SILVA 2022 13JUL2022 01AGO2022 1ºPARC  
1891891 HALANA ADELINO BRANDAO 2022 26JUL2022 09AGO2022 2ºPARC  
1384942 HUGO AZEVEDO RANGEL DE MORAIS 2022 18JUL2022 05AGO2022 2ºPARC  
1384942 HUGO AZEVEDO RANGEL DE MORAIS 2022 08AGO2022 12AGO2022 3ºPARC  
1839444 IRMA GRACIELLE CARVALHO DE OLIVEIRA 2022 18JUL2022 01AGO2022 2ºPARC  
1053060 IVES ROMERO TAVARES DO NASCIMENTO 2022 16JUL2022 01AGO2022 2ºPARC  
1053060 IVES ROMERO TAVARES DO NASCIMENTO 2022 08AGO2022 14AGO2022 3ºPARC  
1166390 MARCUS VINICIUS DE OLIVEIRA BRASIL 2022 19JUL2022 02AGO2022 2ºPARC



Ministério da Educação  
Universidade Federal do Cariri

1377147 PAULO HENRIQUE LEAL 2022 25JUL2022 13AGO2022 2ºPARC  
1050431 VITORIA GOMES ALMEIDA 2022 16JUL2022 10AGO2022 2ºPARC  
1340331 WALERIA MARIA MENEZES DE MORAIS ALE 2022 28JUL2022 10AGO2022 2ºPARC  
1677086 WALESKA JAMES SOUSA FELIX 2022 01AGO2022 15AGO2022 2ºPARC  
1374377 WENDELL DE FREITAS BARBOSA 2022 10JUL2022 02AGO2022 2ºPARC  
1374377 WENDELL DE FREITAS BARBOSA 2022 03AGO2022 09AGO2022 3ºPARC  
1577834 CARLA FACANHA DE BRITO 2022 11JUL2022 14AGO2022 1ºPARC  
2656451 POLLIANA DE LUNA NUNES BARRETO 2022 18JUL2022 01AGO2022 2ºPARC  
1325818 MILTON JARBAS RODRIGUES CHAGAS 2022 08AGO2022 12AGO2022 3ºPARC  
1699297 FRANCISCA MARUZA OLIVEIRA SOUZA 2022 18JUL2022 06AGO2022 1ºPARC  
1167624 ANA GEORGIA DE ARAUJO CORREIA 2022 11JUL2022 02AGO2022 3ºPARC  
1153842 ANELIZA SAMPAIO PACIFICO DE SOUSA 2022 25JUL2022 05AGO2022 2ºPARC  
1169813 JULIANA MOREIRA DIAS 2022 15AGO2022 20AGO2022 2ºPARC  
1645100 LIANA DE ANDRADE ESMERALDO PEREIRA 2022 01AGO2022 18AGO2022 2ºPARC  
1146017 CICERO JOAQUIM PEREIRA MACEDO 2022 15AGO2022 24AGO2022 1ºPARC  
1181696 DEBORA GOMES BEZERRA DE MENEZES 2022 08AGO2022 17AGO2022 1ºPARC  
1181696 DEBORA GOMES BEZERRA DE MENEZES 2022 22AGO2022 31AGO2022 2ºPARC  
1954619 PAULO VICTOR SILVA VAZ 2022 01AGO2022 30AGO2022 1ºPARC  
1229418 FRANCISCO CELESTINO DE ANDRADE FILH 2022 25JUL2022 13AGO2022 2ºPARC  
1526665 DAVID VERNON VIEIRA 2022 16JUL2022 14AGO2022 2ºPARC  
1853778 LIA MARIA SILVEIRA DAVID 2022 25JUL2022 03AGO2022 2ºPARC  
1181964 DARLENNE DE AZEVEDO BRAUNA 2022 08AGO2022 19AGO2022 1ºPARC  
1954553 GEORGIA MENDES SOUSA 2022 08AGO2022 19AGO2022 1ºPARC  
1954179 ALLISON JOSE SOARES GOMES 2022 01AGO2022 15AGO2022 1ºPARC  
1955591 CICERO MARCELO BEZERRA DOS SANTOS 2022 19JUL2022 12AGO2022 1ºPARC  
1414768 ANTONIO SAMUEL OLINDA FERNANDES 2022 25JUL2022 03AGO2022 2ºPARC  
1235276 RODOLFO JAKOV SARAIVA LOBO 2022 02AGO2022 12AGO2022 2ºPARC  
1880126 ERIVAN CANDIDO FLOR 2022 25JUL2022 05AGO2022 2ºPARC  
1945902 EDSON OTONIEL DA SILVA 2022 15AGO2022 08SET2022 3ºPARC  
1150748 VANYA MARIA SOARES CABRAL 2022 01AGO2022 18AGO2022 1ºPARC  
1151036 CICERA MARIA MAMEDE SANTOS 2022 02AGO2022 31AGO2022 1ºPARC  
1772621 CAROLINE VIEIRA GONCALVES 2022 25JUL2022 08AGO2022 2ºPARC  
1232907 ANTONIO BATISTA DE LIMA FILHO 2022 09AGO2022 13AGO2022 2ºPARC  
1210233 FABIANA APARECIDA LAZZARIN 2022 16AGO2022 02SET2022 2ºPARC  
1229626 LUCIANA BESSA SILVA 2022 15AGO2022 19AGO2022 1ºPARC  
1857347 MARIO CESAR SOUSA DE OLIVEIRA 2022 20JUL2022 05AGO2022 2ºPARC  
1695195 GERMANO ARAUJO SAMPAIO 2022 10AGO2022 19AGO2022 2ºPARC  
1140131 JUCIELDO FERREIRA ALEXANDRE 2022 19JUL2022 07AGO2022 2ºPARC  
1140117 PRISCILLA REGIS CUNHA DE QUEIROZ 2022 18JUL2022 01AGO2022 2ºPARC  
1942826 RICARDO ALADIM MONTEIRO 2022 08AGO2022 12AGO2022 4ºPARC  
1746495 CARLOS HENRIQUE PORFIRIO DA SILVA 2022 25JUL2022 03AGO2022 1ºPARC  
1772643 SILVERIO DE PAIVA FREITAS JUNIOR 2022 22AGO2022 27AGO2022 3ºPARC  
1271240 ANIEGELA SAMPAIO CLARINDO 2022 01AGO2022 10AGO2022 3ºPARC  
1280203 FRANCISCO GLEILSON CLEMENTINO MAGAL 2022 25JUL2022 02AGO2022 2ºPARC  
1253119 MARIA ROSANGLA DE OLIVEIRA PEREIRA 2021 08AGO2022 17AGO2022 3ºPARC  
1271157 WALLISSON LUIZ GUEDES ABRAHAO 2022 01AGO2022 02AGO2022 3ºPARC  
1229027 JONNAS GONCALVES FERREIRA 2022 18AGO2022 27AGO2022 3ºPARC  
1950155 ISABELA MENEZES SANTOS ROCHA AMANCI 2022 29AGO2022 02SET2022 2ºPARC



Ministério da Educação  
Universidade Federal do Cariri

2150781 VICENTE HUDSON SOUSA PEREIRA 2022 01AGO2022 10AGO2022 2ºPARC  
1151045 EMANUEL PEREIRA COSTA 2022 22AGO2022 02SET2022 2ºPARC  
1271302 MISAEL DUARTE DE BRITO SIEBRA 2022 01AGO2022 15AGO2022 2ºPARC  
1618807 FRANCISCO WILLAMY DE BRITO ROCHA 2022 23AGO2022 06SET2022 1ºPARC  
1413459 FRANCISCO WEBER DOS ANJOS 2022 20JUL2022 08AGO2022 1ºPARC  
1258265 CLEIVIANE MARQUES VASCONCELOS 2022 17AGO2022 15SET2022 1ºPARC  
1778044 GUSTAVO RAMOS FERREIRA 2022 25JUL2022 03AGO2022 1ºPARC  
1823023 AGLAIZE DA SILVA DAMASCENO LEVY 2022 16JUL2022 14AGO2022 1ºPARC  
1008978 IVY FRANCIELLE HIGINO MARTINS 2022 01AGO2022 12AGO2022 1ºPARC  
3161083 FRANCISCO SERGIO LOPES VASCONCELOS 2022 01AGO2022 15AGO2022 2ºPARC  
1369073 JOUBERT DE ALBUQUERQUE ARRAIS 2022 18JUL2022 14AGO2022 3ºPARC  
1033526 JOAO ADOLFO RIBEIRO BANDEIRA 2022 11JUL2022 12AGO2022 2ºPARC  
1359913 REGINALDO FERREIRA DOMINGOS 2022 18JUL2022 01AGO2022 2ºPARC  
1764605 ISAURA RUTE GINO DE AZEVEDO 2022 18JUL2022 12AGO2022 1ºPARC  
2815016 PAULA CRISTINA MENEZES SA 2021 04AGO2022 09AGO2022 3ºPARC  
1166964 JOSE KLEBER MACIEL FARIAS 2022 25JUL2022 05AGO2022 2ºPARC  
1011196 FABIANO RIBEIRO GOMES 2022 29AGO2022 06SET2022 1ºPARC  
1276977 CLARA VALERIA GRANGEIRO DE SOUSA 2022 18AGO2022 26AGO2022 2ºPARC  
1451239 MIRNA FONTENELE DE OLIVEIRA 2022 18JUL2022 01AGO2022 2ºPARC  
1453126 JUSCELINO PEREIRA SILVA 2022 22AGO2022 06SET2022 2ºPARC  
1658810 FRANCISCO ILDISVAN DE ARAUJO 2022 01AGO2022 10AGO2022 1ºPARC  
1031925 SERGIO HENRIQUE DE OLIVEIRA LIMA 2022 18JUL2022 01AGO2022 2ºPARC  
1570709 RAFAEL PERAZZO BARBOSA MOTA 2022 20JUL2022 03AGO2022 1ºPARC  
1239928 JAQUELINE DOURADO DO NASCIMENTO 2021 18JUL2022 01AGO2022 2ºPARC  
1239928 JAQUELINE DOURADO DO NASCIMENTO 2022 02AGO2022 14AGO2022 1ºPARC  
1933305 INGRID MAZZA MATOS RAMOS 2022 22JUL2022 10AGO2022 2ºPARC  
3225623 JAQUELINE VIGOLO COUTINHO 2022 18AGO2022 26AGO2022 2ºPARC  
1061792 TIAGO DE ALENCAR VIANA 2022 25JUL2022 01AGO2022 2ºPARC  
1703333 CLEIRTON ANDRE SILVA DE FREITAS 2022 19JUL2022 12AGO2022 2ºPARC  
1658736 EDENIA NASCIMENTO BARROS 2022 18JUL2022 11AGO2022 2ºPARC  
1049264 IGLIANE TELES DO BOMFIM 2022 29AGO2022 02SET2022 2ºPARC  
1151076 SABRINA CAMARA DE MORAIS 2022 25JUL2022 05AGO2022 2ºPARC  
1548732 LUIZ MANOEL LOPES 2022 19JUL2022 02AGO2022 2ºPARC  
1183793 LIVIA MENDES BARBOSA 2022 01AGO2022 19AGO2022 1ºPARC  
1772124 DARNEL AMARO DOS SANTOS FERNANDES 2022 01AGO2022 10AGO2022 2ºPARC  
1239978 JORGE DOS SANTOS NOGUEIRA 2022 15AGO2022 19AGO2022 2ºPARC  
1146843 ANA PAULA DE OLIVEIRA GOMES 2022 17AGO2022 26AGO2022 1ºPARC  
1146957 SAMUEL JUNIOR ALVES SIMOES 2022 01AGO2022 30AGO2022 1ºPARC  
1666992 GLACINESIA LEAL MENDONCA 2022 04JUL2022 02AGO2022 1ºPARC  
1054894 THIAGO BESSA PONTES 2022 19JUL2022 12AGO2022 2ºPARC  
1506953 ALOISIO ANTONIO GOMES DE MATOS BRAS 2022 29AGO2022 12SET2022 1ºPARC  
1434889 ANDRE DE OLIVEIRA PORTO 2022 28AGO2022 11SET2022 2ºPARC  
1353800 CLAUDIO GLEIDISTON LIMA DA SILVA 2022 26JUL2022 09AGO2022 2ºPARC  
1483970 EDUARDO SILVIO GOUVEIA GONCALVES 2022 28AGO2022 11SET2022 2ºPARC  
1506234 FRANCISCO HENRIQUE PEIXOTO DA SILVA 2021 28AGO2022 11SET2022 2ºPARC  
1348411 HIDEMBURGO GONCALVES ROCHA 2022 29AGO2022 18SET2022 1ºPARC  
1440353 JOSE PERICLES MAGALHAES VASCONCELOS 2021 28AGO2022 11SET2022 2ºPARC  
1421545 LEILA SILVEIRA VIEIRA BEZERRA 2021 28AGO2022 11SET2022 2ºPARC





Ministério da Educação  
Universidade Federal do Cariri

1585619 LISIENE SIEBRA DE DEUS E ALBUQUERQU 2021 29AGO2022 19SET2022 2ºPARC  
0542733 MARIA AUXILIADORA FERREIRA BRITO AL 2022 30AGO2022 12SET2022 3ºPARC  
1352077 MARIA DAS DORES ROLIM DE OLIVEIRA 2022 29AGO2022 17SET2022 2ºPARC  
1126508 MODESTO LEITE ROLIM NETO 2021 29AGO2022 17SET2022 1ºPARC  
1440752 PATRICIA MARIA DE ALBUQUERQUE BRAYN 2021 29AGO2022 12SET2022 2ºPARC  
2601385 PATRICIA ROSANE LEITE DE FIGUEIREDO 2022 30AGO2022 28SET2022 1ºPARC  
1472780 SIONARA MELO FIGUEIREDO DE CARVALHO 2022 29AGO2022 17SET2022 1ºPARC  
1447086 MARIA DO SOCORRO ALVES DE ANDRADE 2022 18JUL2022 01AGO2022 2ºPARC  
1203155 CAMILA ALENCAR MENDES 2022 24AGO2022 02SET2022 2ºPARC  
1170290 EDSON MENEZES VILAR 2022 08AGO2022 26AGO2022 2ºPARC  
1019251 RAIZA CAROLINE SALVADOR DE OLIVEIRA 2022 01AGO2022 09AGO2022 2ºPARC  
1239724 ANA CELIA MAIA MEIRELES 2022 01AGO2022 10AGO2022 1ºPARC  
1548700 ANTONIO NELSON LIMA DA COSTA 2022 18JUL2022 01AGO2022 2ºPARC  
1064232 CHRISTIANO LUNA ARRAES 2022 18JUL2022 07AGO2022 3ºPARC  
1437191 CLAUDIA ARAUJO MARCO 2022 19JUL2022 12AGO2022 3ºPARC  
3221943 DANIEL PONTES DE OLIVEIRA 2021 18JUL2022 16AGO2022 1ºPARC  
1551971 FABIANO DA SILVA FERREIRA 2022 23JUL2022 12AGO2022 1ºPARC  
1548701 FRANCISCO ROBERTO DE AZEVEDO 2022 11JUL2022 12AGO2022 1ºPARC  
1676507 IRANI RIBEIRO VIEIRA LOPES 2022 18JUL2022 01AGO2022 2ºPARC  
1767223 JANAILTON COUTINHO 2021 16JUL2022 13AGO2022 2ºPARC  
1242648 JORGE ANDRE MATIAS MARTINS 2022 18JUL2022 06AGO2022 2ºPARC  
0292234 JOSE VALMIR FEITOSA 2022 02AGO2022 11AGO2022 4ºPARC  
1881416 JUAN CARLOS ALVAREZ PIZARRO 2021 26JUL2022 09AGO2022 2ºPARC  
1269689 MARIA TALITA SOARES FRADE 2022 18JUL2022 13AGO2022 2ºPARC  
3240138 MARINA MATIAS URSULINO 2022 01AGO2022 15AGO2022 1ºPARC  
1159919 PRISCILA TEIXEIRA DE SOUZA CARNEIRO 2022 16JUL2022 14AGO2022 2ºPARC  
1643899 CARLOS WAGNER OLIVEIRA 2021 13JUL2022 11AGO2022 2ºPARC  
1658625 FLAVIO BATISTA DA SILVA 2022 01AGO2022 10AGO2022 1ºPARC  
1359504 SEBASTIAO CAVALCANTE DE SOUSA 2022 18JUL2022 01AGO2022 2ºPARC  
1146559 VALDEMAR ALVES DE SOUZA 2022 18JUL2022 01AGO2022 2ºPARC  
1885973 AERSON MOREIRA BARRETO 2022 19JUL2022 02AGO2022 2ºPARC  
1802405 ALLANA KELLEN LIMA SANTOS PEREIRA 2022 18JUL2022 01AGO2022 2ºPARC  
1773359 ANA CANDIDA DE ALMEIDA PRADO 2022 01AGO2022 12AGO2022 1ºPARC  
1657653 ANA PATRICIA NUNES BANDEIRA 2022 18JUL2022 01AGO2022 2ºPARC  
1393105 ANA VERONICA GONCALVES BORGES 2022 16JUL2022 13AGO2022 2ºPARC  
1774178 ANDRE WESLEY BARBOSA RODRIGUES 2022 09JUL2022 07AGO2022 2ºPARC  
1251998 ANTONIA FABIANA MARQUES ALMEIDA 2022 19JUL2022 02AGO2022 2ºPARC  
1373579 ANTONIO CARLOS ALONGE RAMOS 2022 01AGO2022 15AGO2022 2ºPARC  
1190102 ARY FERREIRA DA SILVA 2022 08AGO2022 21AGO2022 3ºPARC  
1142662 CAMILA HELENA SOUZA OLIVEIRA 2022 16JUL2022 12AGO2022 1ºPARC  
1742401 CARLOS MARLEY DE SOUZA JUNIOR 2022 18JUL2022 05AGO2022 3ºPARC  
3211945 CARLOS VINICIUS GOMES COSTA LIMA 2022 18JUL2022 12AGO2022 1ºPARC  
1666993 DIANA RODRIGUES DE LIMA GONCALVES 2022 18JUL2022 11AGO2022 2ºPARC  
1643876 DIMAS DE CASTRO E SILVA NETO 2022 16JUL2022 14AGO2022 1ºPARC  
1808435 FRANCISCA MARIA MARTINS PEREIRA 2022 18JUL2022 12AGO2022 1ºPARC  
1766361 FRANCISCO CALVI DA CRUZ JUNIOR 2022 18JUL2022 06AGO2022 2ºPARC  
1659336 FRANCISCO IRAN ALVES DELFINO 2022 18JUL2022 01AGO2022 1ºPARC  
1125493 HILLANE MIRELLE LOPES FERREIRA DE L 2022 11JUL2022 05AGO2022 2ºPARC



Ministério da Educação  
Universidade Federal do Cariri

1306210 JOAO HERMINIO DA SILVA 2022 18JUL2022 01AGO2022 2ºPARC  
1335827 JOSE EUCLIDES GOMES DA SILVA 2022 18JUL2022 01AGO2022 2ºPARC  
1039613 LAEDNA SOUTO NEIVA 2022 16JUL2022 06AGO2022 1ºPARC  
1677103 LUCIMAR DA SILVA SANTIAGO 2022 25JUL2022 12AGO2022 1ºPARC  
1564525 LUCIMARA ALVES BANDEIRA DA SILVA 2022 18JUL2022 11AGO2022 2ºPARC  
1442956 MARIA DAS DORES BANDEIRA BARROSO 2022 20JUL2022 03AGO2022 1ºPARC  
1337574 MARIA GORETHE DE SOUSA LIMA BRITO 2022 31JUL2022 14AGO2022 3ºPARC  
1549923 MARIA SILVANA ALCANTARA COSTA 2022 15JUL2022 08AGO2022 2ºPARC  
1205907 NOELIA SOUZA DOS SANTOS 2022 04JUL2022 02AGO2022 2ºPARC  
1751179 PAULO RENATO ALVES FIRMINO 2021 16JUL2022 14AGO2022 1ºPARC  
1549945 PAULO ROBERTO LACERDA TAVARES 2022 18JUL2022 05AGO2022 2ºPARC  
0311481 PLACIDO FRANCISCO DE ASSIS ANDRADE 2022 01AGO2022 12AGO2022 2ºPARC  
1935281 ROSILDA BENICIO DE SOUZA 2022 18JUL2022 01AGO2022 3ºPARC  
1316570 SAMUEL JOSE CELESTINO DE OLIVEIRA 2022 22AGO2022 05SET2022 1ºPARC  
1017973 THIAGO BRAGA MARCILON 2022 19JUL2022 01AGO2022 2ºPARC  
1971654 VALDINES LEITE DE SOUSA JUNIOR 2022 05AGO2022 14AGO2022 1ºPARC  
1677118 MARCOS JOSE TIMBO LIMA GOMES 2022 05AGO2022 14AGO2022 1ºPARC  
1890740 EDVANIA TRAJANO TEOFILU 2022 18JUL2022 13AGO2022 2ºPARC  
1808711 MARIA ISABEL BRASILEIRO RODRIGUES 2022 09JUL2022 07AGO2022 2ºPARC  
1156250 LARISSA RIBEIRO SOUSA 2022 25JUL2022 03AGO2022 1ºPARC  
1002735 ROBERTO HUGO WANDERLEY PINHEIRO 2022 16JUL2022 14AGO2022 2ºPARC  
1203236 ANTONY FRANK ALVES NUNES 2022 16JUL2022 09AGO2022 2ºPARC  
1146095 FABIO GUIMARAES SILVA 2022 08AGO2022 15AGO2022 3ºPARC  
1372509 STEVE DA SILVA VICENTIM 2022 16JUL2022 04AGO2022 2ºPARC  
1241552 FRANCISCO DE ASSIS BENJAMIM FILHO 2022 16JUL2022 14AGO2022 1ºPARC  
1676707 ADAUTO LOPES DA SILVA FILHO 2022 16JUL2022 01AGO2022 2ºPARC  
1497579 AMANDA TEIXEIRA DA SILVA 2022 11JUL2022 04AGO2022 2ºPARC  
1081171 ANTONIO CHAGAS NETO 2022 02AGO2022 12AGO2022 1ºPARC  
1146032 CARLOS RENATO DE LIMA BRITO 2021 16JUL2022 09AGO2022 2ºPARC  
2916933 CLEONISIA ALVES RODRIGUES DO VALE 2021 18JUL2022 12AGO2022 2ºPARC  
1314404 ELANE ABREU DE OLIVEIRA 2022 18JUL2022 01AGO2022 2ºPARC  
1803496 FRANCISCO DAS CHAGAS ALEXANDRE NUNE 2022 18JUL2022 12AGO2022 1ºPARC  
1651301 IVANIO LOPES DE AZEVEDO JUNIOR 2022 14JUL2022 02AGO2022 2ºPARC  
1677092 JOSE ROBERTO CARDOSO DA CUNHA 2021 16JUL2022 14AGO2022 1ºPARC  
1262431 MANOEL DEISSON XENOFONTE ARAUJO 2022 20JUL2022 13AGO2022 1ºPARC  
1772197 MARCELO EDUARDO LEITE 2022 14JUL2022 07AGO2022 2ºPARC  
1317905 MARCIO MATTOS ARAGAO MADEIRA 2022 18JUL2022 06AGO2022 2ºPARC  
1608047 MARCIUS ARISTOTELES LOIOLA LOPES 2021 16JUL2022 14AGO2022 1ºPARC  
1317814 RICARDO NOGUEIRA DE CASTRO MONTEIRO 2022 18JUL2022 15AGO2022 1ºPARC  
1140735 RODRIGO CAPISTRANO CAMURCA 2022 18JUL2022 08AGO2022 3ºPARC  
1803846 TIAGO COUTINHO PARENTE 2022 25JUL2022 13AGO2022 2ºPARC  
1579325 VALDETÔNIO PEREIRA DE ALENCAR 2022 01AGO2022 15AGO2022 2ºPARC  
1085983 DEBORAH MACEDO DOS SANTOS 2022 16JUL2022 14AGO2022 2ºPARC  
3160853 GABRIELA RUFINO MELO PAES DE ANDRAD 2022 18JUL2022 06AGO2022 2ºPARC  
1265229 RODRIGO ALEXANDRE SOARES SANTOS 2022 01AGO2022 02AGO2022 2ºPARC  
1410099 ANY CHERIDA LIMA DE CARVALHO ALVES 2022 18JUL2022 06AGO2022 1ºPARC  
1076472 LUCAS ROMARIO DA SILVA 2022 31JUL2022 13AGO2022 2ºPARC  
1030818 EMANUEL MARCONDES DE SOUZA TORQUATO 2022 31JUL2022 14AGO2022 2ºPARC



Ministério da Educação  
Universidade Federal do Cariri

1341754 JOSE GLADSTONE ALMEIDA JUNIOR 2022 01AGO2022 14AGO2022 1ºPARC  
1146593 ICARO LEVI TAVARES ANIZIO DE SOUZA 2022 01AGO2022 05AGO2022 1ºPARC  
1794012 JOSE ANDERSON FREIRE SANDES 2022 18JUL2022 01AGO2022 2ºPARC  
3243754 JESSICA BARBOSA DE SOUSA 2022 18JUL2022 02AGO2022 1ºPARC  
1235030 EDICARLOS PEREIRA DE SOUSA 2022 25JUL2022 12AGO2022 2ºPARC  
1209512 LETICIA CAETANO DA SILVA 2022 01AGO2022 12AGO2022 1ºPARC  
1410863 NORTHON CANEVARI LEME PENTEADO 2022 18JUL2022 06AGO2022 1ºPARC  
1858595 RICARDO OLIVEIRA GONCALVES 2022 18JUL2022 06AGO2022 1ºPARC  
1317478 SAMUEL CARDOZO RIBEIRO 2022 18JUL2022 01AGO2022 1ºPARC  
1998510 WANESSA NEPOMUCENO FERREIRA 2022 25JUL2022 12AGO2022 2ºPARC  
1413676 WILLIAN FERNANDO DOMINGUES VILELA 2022 27JUL2022 03AGO2022 1ºPARC  
1140132 PAULO GONCALO FARIAS GONCALVES 2022 20JUL2022 01AGO2022 2ºPARC  
1140132 PAULO GONCALO FARIAS GONCALVES 2022 02AGO2022 10AGO2022 3ºPARC  
1334856 MARCUS VENICIO DA SILVA FERNANDES 2022 14JUL2022 12AGO2022 1ºPARC  
1410744 GILSON FRANCISCO DE OLIVEIRA JUNIOR 2022 01AGO2022 13AGO2022 2ºPARC  
1068909 ELAINE DE JESUS SOUZA 2022 16JUL2022 05AGO2022 3ºPARC  
1140426 JACQUELINE COSMO ANDRADE PINHEIRO 2022 10JUL2022 03AGO2022 2ºPARC  
1408611 RAIMUNDO NONATO COSTA FERREIRA 2022 25JUL2022 12AGO2022 2ºPARC  
1408699 FRANCIONE CHARAPA ALVES 2022 01AGO2022 05AGO2022 2ºPARC  
1222214 LAURA HEVILA INOCENCIO LEITE 2022 15JUL2022 04AGO2022 3ºPARC  
1222214 LAURA HEVILA INOCENCIO LEITE 2022 11AGO2022 11AGO2022 4ºPARC  
1305746 THIAGO MIELLE BRITO FERREIRA OLIVEI 2022 25JUL2022 05AGO2022 2ºPARC  
1368261 IVAN SATUF REZENDE 2022 01AGO2022 14AGO2022 2ºPARC  
1250782 CLAUDENER SOUZA TEIXEIRA 2022 11JUL2022 09AGO2022 1ºPARC  
1367703 CLARICE DIAS DE ALBUQUERQUE 2022 18JUL2022 06AGO2022 2ºPARC  
1863874 MILENA SILVA COSTA 2022 29AGO2022 17SET2022 1ºPARC  
2894019 ALEXANDRE PEREIRA DE SOUZA 2022 18JUL2022 01AGO2022 2ºPARC  
1571363 BEATRIZ GONDIM MATOS 2022 18JUL2022 01AGO2022 2ºPARC  
1559893 DEBORA ADRIANO SAMPAIO 2022 18JUL2022 01AGO2022 2ºPARC  
1019549 DIEGO COELHO DO NASCIMENTO 2022 25JUL2022 13AGO2022 1ºPARC  
1106235 EDUARDO DOMINGOS DE LIMA 2022 15AGO2022 26AGO2022 2ºPARC  
1548675 FRANCISCA PEREIRA DOS SANTOS 2022 16JUL2022 14AGO2022 1ºPARC  
1059790 FRANCISCO GERMANO CARVALHO LUCIO 2022 18JUL2022 11AGO2022 1ºPARC  
1080200 FRANCISCO RANIERE MOREIRA DA SILVA 2022 13JUL2022 01AGO2022 1ºPARC  
1891891 HALANA ADELINO BRANDAO 2022 26JUL2022 09AGO2022 2ºPARC  
1384942 HUGO AZEVEDO RANGEL DE MORAIS 2022 18JUL2022 05AGO2022 2ºPARC  
1384942 HUGO AZEVEDO RANGEL DE MORAIS 2022 08AGO2022 12AGO2022 3ºPARC  
1839444 IRMA GRACIELLE CARVALHO DE OLIVEIRA 2022 18JUL2022 01AGO2022 2ºPARC  
1053060 IVES ROMERO TAVARES DO NASCIMENTO 2022 16JUL2022 01AGO2022 2ºPARC  
1053060 IVES ROMERO TAVARES DO NASCIMENTO 2022 08AGO2022 14AGO2022 3ºPARC  
1166390 MARCUS VINICIUS DE OLIVEIRA BRASIL 2022 19JUL2022 02AGO2022 2ºPARC  
1377147 PAULO HENRIQUE LEAL 2022 25JUL2022 13AGO2022 2ºPARC  
1050431 VITORIA GOMES ALMEIDA 2022 16JUL2022 10AGO2022 2ºPARC  
1340331 WALERIA MARIA MENEZES DE MORAIS ALE 2022 28JUL2022 10AGO2022 2ºPARC  
1677086 WALESKA JAMES SOUSA FELIX 2022 01AGO2022 15AGO2022 2ºPARC  
1374377 WENDELL DE FREITAS BARBOSA 2022 10JUL2022 02AGO2022 2ºPARC  
1374377 WENDELL DE FREITAS BARBOSA 2022 03AGO2022 09AGO2022 3ºPARC  
1577834 CARLA FACANHA DE BRITO 2022 11JUL2022 14AGO2022 1ºPARC



Ministério da Educação  
Universidade Federal do Cariri

2656451 POLLIANA DE LUNA NUNES BARRETO 2022 18JUL2022 01AGO2022 2ºPARC  
1325818 MILTON JARBAS RODRIGUES CHAGAS 2022 08AGO2022 12AGO2022 3ºPARC  
1699297 FRANCISCA MARUZA OLIVEIRA SOUZA 2022 18JUL2022 06AGO2022 1ºPARC  
1167624 ANA GEORGIA DE ARAUJO CORREIA 2022 11JUL2022 02AGO2022 3ºPARC  
1153842 ANELIZA SAMPAIO PACIFICO DE SOUSA 2022 25JUL2022 05AGO2022 2ºPARC  
1169813 JULIANA MOREIRA DIAS 2022 15AGO2022 20AGO2022 2ºPARC  
1645100 LIANA DE ANDRADE ESMERALDO PEREIRA 2022 01AGO2022 18AGO2022 2ºPARC  
1146017 CICERO JOAQUIM PEREIRA MACEDO 2022 15AGO2022 24AGO2022 1ºPARC  
1181696 DEBORA GOMES BEZERRA DE MENEZES 2022 08AGO2022 17AGO2022 1ºPARC  
1181696 DEBORA GOMES BEZERRA DE MENEZES 2022 22AGO2022 31AGO2022 2ºPARC  
1954619 PAULO VICTOR SILVA VAZ 2022 01AGO2022 30AGO2022 1ºPARC  
1229418 FRANCISCO CELESTINO DE ANDRADE FILH 2022 25JUL2022 13AGO2022 2ºPARC  
1526665 DAVID VERNON VIEIRA 2022 16JUL2022 14AGO2022 2ºPARC  
1853778 LIA MARIA SILVEIRA DAVID 2022 25JUL2022 03AGO2022 2ºPARC  
1181964 DARLENNE DE AZEVEDO BRAUNA 2022 08AGO2022 19AGO2022 1ºPARC  
1954553 GEORGIA MENDES SOUSA 2022 08AGO2022 19AGO2022 1ºPARC  
1954179 ALLISON JOSE SOARES GOMES 2022 01AGO2022 15AGO2022 1ºPARC  
1955591 CICERO MARCELO BEZERRA DOS SANTOS 2022 19JUL2022 12AGO2022 1ºPARC  
1414768 ANTONIO SAMUEL OLINDA FERNANDES 2022 25JUL2022 03AGO2022 2ºPARC  
1235276 RODOLFO JAKOV SARAIVA LOBO 2022 02AGO2022 12AGO2022 2ºPARC  
1880126 ERIVAN CANDIDO FLOR 2022 25JUL2022 05AGO2022 2ºPARC  
1945902 EDSON OTONIEL DA SILVA 2022 15AGO2022 08SET2022 3ºPARC  
1150748 VANYA MARIA SOARES CABRAL 2022 01AGO2022 18AGO2022 1ºPARC  
1151036 CICERA MARIA MAMEDE SANTOS 2022 02AGO2022 31AGO2022 1ºPARC  
1772621 CAROLINE VIEIRA GONCALVES 2022 25JUL2022 08AGO2022 2ºPARC  
1232907 ANTONIO BATISTA DE LIMA FILHO 2022 09AGO2022 13AGO2022 2ºPARC  
1129644 NILO CESAR BATISTA DA SILVA 2022 18JUL2022 01AGO2022 2ºPARC



Ministério da Educação  
Universidade Federal do Cariri

## INCENTIVO À QUALIFICAÇÃO

PORTARIA Nº 579, DE 15 DE AGOSTO DE 2022.

O PRÓ-REITOR DE GESTÃO DE PESSOAS DA UNIVERSIDADE FEDERAL DO CARIRI – UFCA, Mário Henrique Gomes Pacheco, no uso de suas atribuições legais conferidas através da Portaria nº 67 de 14 de fevereiro de 2019, publicada no D.O.U em 15/02/2019, assim como a Portaria Reitoria nº 110, de 02/06/2017, publicada no D.O.U em 09/06/2017, e tendo em vista o que consta no Processo nº 23507.003519/2022-68 resolve: Art. 1º – Conceder a GEDEAO CORREIA CRUZ, matrícula SIAPE: 1755918, lotado(a) no Centro de Ciências e Tecnologia - CCT, na categoria funcional de Técnico em laboratório, Incentivo à Qualificação no valor de 30% (trinta por cento) a partir de 03/08/2022, sobre o vencimento básico, baseado nos termos dos artigos 11 e 12 da Lei nº 11.091, de 28/01/2020, redação modificada pela Lei 12.772 de 28/12/2012.



Ministério da Educação  
Universidade Federal do Cariri

## LICENÇA

### PORTARIA Nº 545, DE 01 DE AGOSTO DE 2022.

O PRÓ-REITOR ADJUNTO DE GESTÃO DE PESSOAS DA UNIVERSIDADE FEDERAL DO CARIRI – UFCA, Leandro Targino Pinheiro, no uso de suas atribuições legais conferidas através da Portaria nº 68 de 14 de fevereiro de 2019, publicada no D.O.U em 15/02/2019 e tendo em vista o que consta no Processo nº 23507.003064.2022-81, resolve: Art. 1º – Autorizar a Licença para Capacitação do(a) servidor(a), FRANCILEUDA DE LIMA LINHARES TEIXEIRA, SIAPE: 1186412, ocupante do cargo de Assistente em Administração, lotado(a) na Secretaria de Acessibilidade - SEACE, desta Universidade, para dar continuidade a escrita do trabalho de intervenção submetido ao PPGP/UFRN, parceria entre a UFCA e UFRN, no Mestrado Profissional em Gestão Pública, na Universidade Federal do Rio Grande do Norte – UFRN, com ônus limitado, durante o período de 01/08/2022 a 30/08/2022 (30 dias). Art. 2º Esta Portaria entra em vigor na data de sua publicação.



Ministério da Educação  
Universidade Federal do Cariri

PORTARIA N° 591, DE 24 DE AGOSTO DE 2022.

O PRÓ-REITOR DE GESTÃO DE PESSOAS DA UNIVERSIDADE FEDERAL DO CARIRI – UFCA, Mário Henrique Gomes Pacheco, no uso de suas atribuições legais conferidas através da Portaria nº 67 de 14 de fevereiro de 2019, publicada no D.O.U em 15/02/2019, assim como a Portaria Reitoria nº 110, de 02/06/2017, publicada no D.O.U em 09/06/2017, e tendo em vista o que consta no processo nº 23507.003550/2022-07, resolve: Art. 1º – Autorizar a Licença para Capacitação do(a) servidor(a), FERNANDA NUNES DE ARAUJO, SIAPE: 1152785, ocupante do cargo de BIBLIOTECÁRIA, lotado(a) na BIBLIOTECA - CAMPUS BARBALHA, desta Universidade, a fim de realizar o curso Gestão de Bibliotecas (130h) ofertado pela Educa mundo, ambiente de cursos à distância, com ônus limitado, durante o período de 03/10/2022 a 01/11/2022 (30 dias). Art. 2º Esta Portaria entra em vigor na data de sua publicação.



Ministério da Educação  
Universidade Federal do Cariri

PORTARIA Nº 606, DE 30 DE AGOSTO DE 2022.

O PRÓ-REITOR DE GESTÃO DE PESSOAS DA UNIVERSIDADE FEDERAL DO CARIRI – UFCA, Mário Henrique Gomes Pacheco, no uso de suas atribuições legais conferidas através da Portaria nº 67 de 14 de fevereiro de 2019, publicada no D.O.U em 15/02/2019, assim como a Portaria Reitoria nº 110, de 02/06/2017, publicada no D.O.U em 09/06/2017, e tendo em vista o que consta no Processo nº 23507.003928/2022-64, resolve: Art. 1º Conceder a RICARDO HELISSON BEZERRA AMORIM, SIAPE: 3304346, ocupante do cargo de Técnico de Tecnologia da Informação, lotado na Divisão de Data Center, da Coordenadoria de Infraestrutura de Tecnologia da Informação, da Diretoria de Tecnologia da Informação, Licença Paternidade por 05 (cinco) dias consecutivos no período de 20/08/2022 a 24/08/2022, com fundamento no art. 208 da Lei 8.112/1990, bem como a prorrogação da referida licença por mais 15 (quinze) dias, no período de 25/08/2022 a 08/09/2022, com fundamento no art. 2º do Decreto nº 8.737. Art. 2º Esta Portaria entra em vigor na data de sua publicação.





Ministério da Educação  
Universidade Federal do Cariri

## POSSE E ADMISSÃO

### TERMO DE POSSE EM CARGO EFETIVO N° 22/2022

A Vice-Reitora no exercício da Reitoria da Universidade Federal do Cariri, Laura Hévila Inocência Leite, no uso da atribuição que lhe confere a Portaria de Pessoal GR/UFCA nº 264, de 04.08.2022, EMPOSSA, nesta data, o servidor JOÃO PAULO BARBOSA DA SILVA, RG 2003034034140 SSP CE, CPF 013.616.773-09, nomeado, conforme o artigo 1º da Portaria de Pessoal nº 216, publicada no Diário Oficial da União em 18.07.2022, Seção 2, página 34, para exercer o cargo efetivo de TÉCNICO DE TECNOLOGIA DA INFORMAÇÃO, Nível/Padrão D-I/01, regime de trabalho de 40 horas semanais, em virtude de aprovação em concurso público, com lotação na Diretoria de Tecnologia da Informação/DTI, Campus da UFCA em Juazeiro do Norte –CE. O servidor apresentou os documentos exigidos pela Lei e prestou o compromisso de fielmente cumprir com os deveres e atribuições do respectivo cargo, bem como comprometeu-se a observar o Código de Ética Profissional do Servidor Público Civil do Poder Executivo Federal, aprovado pelo Decreto n.º 1.171, de 22.06.1994. Para constar, eu, Paulo Henrique de Souza Brandão, servidor da Pró-Reitoria de Gestão de Pessoas, lavrei o presente termo, que vai assinado pela Vice-Reitora em exercício da Universidade Federal do Cariri e pelo empossado.



Ministério da Educação  
Universidade Federal do Cariri

## TERMO DE POSSE EM CARGO EFETIVO Nº 25/2022

A Vice-Reitora no exercício da Reitoria da Universidade Federal do Cariri, Laura Hévila Inocencio Leite, no uso da atribuição que lhe confere a Portaria de Pessoal GR/UFCA nº 264, de 04.08.2022, EMPOSSA, nesta data, a servidora ISABELLE LIMA MENDES, RG 9502920898-6 SSP CE, CPF 809.853.603-30, nomeada, conforme o artigo 1º da Portaria de Pessoal nº 222, publicada no Diário Oficial da União em 18.07.2022, Seção 2, página 34, para exercer o cargo efetivo de Professor do Magistério Superior, Classe A, Denominação Auxiliar, Titulação Especialização, regime de trabalho de 20 horas semanais, setor de estudo CLÍNICA MÉDICA/GERIATRIA/SEMILOGIA/INTERNATO, em virtude de aprovação em concurso público, com lotação na Faculdade de Medicina/FAMED, Campus da UFCA em Barbalha – CE. A servidora apresentou os documentos exigidos pela Lei e prestou o compromisso de fielmente cumprir com os deveres e atribuições do respectivo cargo, bem como comprometeu-se a observar o Código de Ética Profissional do Servidor Público Civil do Poder Executivo Federal, aprovado pelo Decreto n.º 1.171, de 22.06.1994. Para constar, eu, Paulo Henrique de Souza Brandão, servidor da Pró-Reitoria de Gestão de Pessoas, lavrei o presente termo, que vai assinado pela Vice-Reitora em exercício da Universidade Federal do Cariri e pela empossada.



Ministério da Educação  
Universidade Federal do Cariri

## TERMO DE POSSE EM CARGO EFETIVO Nº 23/2022

A Vice-Reitora no exercício da Reitoria da Universidade Federal do Cariri, Laura Hévila Inocencio leite, no uso da atribuição que lhe confere a Portaria de Pessoal GR/UFCA nº 264, de 04.08.2022, EMPOSSA, nesta data, o servidor JACOB OLIVEIRA DUARTE, RG 9700238579-4 SSP CE, CPF 932.144.213-87, nomeado, conforme o artigo 1º da Portaria de Pessoal nº 221, publicada no Diário Oficial da União em 18.07.2022, Seção 2, página 34, para exercer o cargo efetivo de Professor do Magistério Superior, Classe A, Denominação Auxiliar, Titulação Especialização, regime de trabalho de 20 horas semanais, setor de estudo CLÍNICA DICA/PNEUMOLOGIA/SEMILOGIA/INTERNATO, em virtude de aprovação em concurso público, com lotação na Faculdade de Medicina/FA MED, Campus da UFCA em Barbalha – CE.

O servidor apresentou os documentos exigidos pela Lei e prestou o compromisso de fielmente cumprir com os deveres e atribuições do respectivo cargo, bem como comprometeu-se a observar o Código de Ética Profissional do Servidor Público Civil do Poder Executivo Federal, aprovado pelo Decreto n.º 1.171, de 22.06.1994. Para constar, eu, Paulo Henrique de Souza Brandão, servidor da Pró-Reitoria de Gestão de Pessoas, lavrei o presente termo, que vai assinado pela Vice-Reitora em exercício da Universidade Federal do Cariri e pelo empossado.



Ministério da Educação  
Universidade Federal do Cariri

### TERMO DE POSSE EM CARGO EFETIVO Nº 24/2022

A Vice-Reitora no exercício da Reitoria da Universidade Federal do Cariri, Laura Hévila Inocencio leite, no uso da atribuição que lhe confere a Portaria de Pessoal GR/UFCA nº 264, de 04.08.2022, EMPOSSA, nesta data, o servidor ÍTALO LINS LEMOS, RG 6964888 SDS PE, CPF 087.711.064-64, nomeado, conforme o artigo 1º da Portaria de Pessoal nº 228, publicada no Diário Oficial da União em 18.07.2022, Seção 2, página 35, para exercer o cargo efetivo de Professor do Magistério Superior, Classe A, Denominação Adjunto-A, Titulação Doutorado, regime de trabalho de 40 horas semanais com Dedicção Exclusiva, setor de estudo METAFÍSICA, em virtude de aprovação em concurso público, com lotação no Instituto Interdisciplinar de Sociedade, Cultura e Artes/IISCA, Campus da UFCA em Juazeiro do Norte – CE. O servidor apresentou os documentos exigidos pela Lei e prestou o compromisso de fielmente cumprir com os deveres e atribuições do respectivo cargo, bem como comprometeu-se a observar o Código de Ética Profissional do Servidor Público Civil do Poder Executivo Federal, aprovado pelo Decreto n.º 1.171, de 22.06.1994. Para constar, eu, Paulo Henrique de Souza Brandão, servidor da Pró-Reitoria de Gestão de Pessoas, lavrei o presente termo, que vai assinado pela Vice-Reitora em exercício da Universidade Federal do Cariri e pelo empossado.



Ministério da Educação  
Universidade Federal do Cariri

## TERMO DE POSSE EM CARGO EFETIVO Nº 26/2022

A Vice-Reitora no exercício da Reitoria da Universidade Federal do Cariri, Laura Hévila Inocencio Leite, no uso da atribuição que lhe confere a Portaria de Pessoal GR/UFCA nº 264, de 04.08.2022, EMPOSSA, nesta data, o servidor FRANCISCO HENRIQUE LEMOS ANDRADE, RG 2017249567-3 SSP CE, CPF 078.085.393-84, nomeado, conforme o artigo 1º da Portaria de Pessoal nº 212, publicada no Diário Oficial da União em 18.07.2022, Seção 2, página 34, para exercer o cargo efetivo de TÉCNICO DE TECNOLOGIA DA INFORMAÇÃO, Nível/Padrão D-I/01, regime de trabalho de 40 (quarenta) horas semanais, em virtude de aprovação em concurso público, com lotação na Diretoria de Tecnologia da Informação /DTI, Campus da UFCA em Juazeiro do Norte – CE. O servidor apresentou os documentos exigidos pela Lei e prestou o compromisso de fielmente cumprir com os deveres e atribuições do respectivo cargo, bem como comprometeu-se a observar o Código de Ética Profissional do Servidor Público Civil do Poder Executivo Federal, aprovado pelo Decreto n.º 1.171, de 22.06.1994. Para constar, eu, Paulo Henrique de Souza Brandão, servidor da Pró-Reitoria de Gestão de Pessoas, lavrei o presente termo, que vai assinado pela Vice-Reitora em exercício da Universidade Federal do Cariri e pelo empossado.



Ministério da Educação  
Universidade Federal do Cariri

## TERMO DE POSSE EM CARGO EFETIVO N° 29/2022

A Vice-Reitora no exercício da Reitoria da Universidade Federal do Cariri, Laura Hévila Inocencio Leite, no uso da atribuição que lhe confere a Portaria de Pessoal GR/UFCA nº 264, de 04.08.2022, EMPOSSA, nesta data, o servidor DANIEL BERNARDES SILVA, RG 2008195806-9 SSP CE, CPF 067.511.373-38, nomeado, conforme o artigo 1º da Portaria de Pessoal nº 213, publicada no Diário Oficial da União em 18.07.2022, Seção 2, página 34, para exercer o cargo efetivo de TÉCNICO DE LABORATÓRIO/ÁREA CARACTERIZAÇÃO DOS MATERIAIS, Nível/Padrão D-I/01, regime de trabalho de 40 horas semanais, em virtude de aprovação em concurso público, com lotação no Centro de Ciências e Tecnologia/CCT, Campus da UFCA em Juazeiro do Norte – CE. O servidor apresentou os documentos exigidos pela Lei e prestou o compromisso de fielmente cumprir com os deveres e atribuições do respectivo cargo, bem como comprometeu-se a observar o Código de Ética Profissional do Servidor Público Civil do Poder Executivo Federal, aprovado pelo Decreto n.º 1.171, de 22.06.1994. Para constar, eu, Paulo Henrique de Souza Brandão, servidor da Pró-Reitoria de Gestão de Pessoas, lavrei o presente termo, que vai assinado pela Vice-Reitora em exercício da Universidade Federal do Cariri e pelo empossado.



Ministério da Educação  
Universidade Federal do Cariri

## TERMO DE POSSE EM CARGO EFETIVO Nº 27/2022

A Vice-Reitora no exercício da Reitoria da Universidade Federal do Cariri, Laura Hévila Inocencio Leite, no uso da atribuição que lhe confere a Portaria de Pessoal GR/UFCA nº 264, de 04.08.2022, EMPOSSA, nesta data, a servidora ÉRIKA TEODÓSIO DO NASCIMENTO, RG 20010100478-82 SSP CE, CPF 988.205.243-68, nomeada, conforme o artigo 1º da Portaria de Pessoal nº 224, publicada no Diário Oficial da União em 18.07.2022, Seção 2, página 34, para exercer o cargo efetivo de Professor do Magistério Superior, Classe A, Denominação Assistente-A, Titulação Especialização, regime de trabalho de 40 horas semanais com Dedicção Exclusiva, setor de estudo LINGUÍSTICA DA LÍNGUA BRASILEIRA DE SINAIS, em virtude de aprovação em concurso público, com lotação no Instituto Interdisciplinar de Sociedade, Cultura e Artes/II SCA, Campus da UFCA em Juazeiro do Norte – CE. A servidora apresentou os documentos exigidos pela Lei e prestou o compromisso de fielmente cumprir com os deveres e atribuições do respectivo cargo, bem como comprometeu-se a observar o Código de Ética Profissional do Servidor Público Civil do Poder Executivo Federal, aprovado pelo Decreto n.º 1.171, de 22.06.1994. Para constar, eu, Paulo Henrique de Souza Brandão, servidor da Pró-Reitoria de Gestão de Pessoas, lavrei o presente termo, que vai assinado pela Vice-Reitora em exercício da Universidade Federal do Cariri e pela empossada.



Ministério da Educação  
Universidade Federal do Cariri

## TERMO DE POSSE EM CARGO EFETIVO N° 30/2022

A Vice-Reitora no exercício da Reitoria da Universidade Federal do Cariri, Laura Hévila Inocencio Leite, no uso da atribuição que lhe confere a Portaria de Pessoal GR/UFCA nº 264, de 04.08.2022, EMPOSSA, nesta data, o servidor CARLOS BISPO PINHEIRO, RG 2005099147388 SSP CE, CPF 043.037.353-88, nomeado, conforme o artigo 1º da Portaria de Pessoal nº 209, publicada no Diário Oficial da União em 18.07.2022, Seção 2, página 34, para exercer o cargo efetivo de ASSISTENTE EM ADMINISTRAÇÃO, Nível 01/Padrão D-I/01, regime de trabalho de 40 (quarenta) horas semanais, em virtude de aprovação em concurso público, com lotação na Faculdade de Medicina/FAMED, Campus da UFCA em Barbalha – CE. O servidor apresentou os documentos exigidos pela Lei e prestou o compromisso de fielmente cumprir com os deveres e atribuições do respectivo cargo, bem como comprometeu-se a observar o Código de Ética Profissional do Servidor Público Civil do Poder Executivo Federal, aprovado pelo Decreto n.º 1.171, de 22.06.1994. Para constar, eu, Paulo Henrique de Souza Brandão, servidor da Pró-Reitoria de Gestão de Pessoas, lavrei o presente termo, que vai assinado pela Vice-Reitora em exercício da Universidade Federal do Cariri e pelo empossado.





Ministério da Educação  
Universidade Federal do Cariri

### TERMO DE POSSE EM CARGO EFETIVO Nº 31/2022

A Vice-Reitora no exercício da Reitoria da Universidade Federal do Cariri, Laura Hévila Inocencio Leite, no uso da atribuição que lhe confere a Portaria de Pessoal GR/UFCA nº 264, de 04.08.2022, EMPOSSA, nesta data, o servidor ARMANDO DE MORAES ARNALDO, RG 2005099051321 SSP CE, CPF 033.746.203-88, nomeado, conforme o artigo 1º da Portaria de Pessoal nº 210, publicada no Diário Oficial da União em 18.07.2022, Seção 2, página 34, para exercer o cargo efetivo de TÉCNICO DE TECNOLOGIA DA INFORMAÇÃO, Nível/Padrão D-I/01, regime de trabalho de 40 (quarenta) horas semanais, em virtude de aprovação em concurso público, com lotação na Diretoria de Tecnologia da Informação /DTI, Campus da UFCA em Juazeiro do Norte – CE. O servidor apresentou os documentos exigidos pela Lei e prestou o compromisso de fielmente cumprir com os deveres e atribuições do respectivo cargo, bem como comprometeu-se a observar o Código de Ética Profissional do Servidor Público Civil do Poder Executivo Federal, aprovado pelo Decreto n.º 1.171, de 22.06.1994. Para constar, eu, Paulo Henrique de Souza Brandão, servidor da Pró-Reitoria de Gestão de Pessoas, lavrei o presente termo, que vai assinado pela Vice-Reitora em exercício da Universidade Federal do Cariri e pelo empossado.



Ministério da Educação  
Universidade Federal do Cariri

### TERMO DE POSSE EM CARGO EFETIVO Nº 28/2022

A Vice-Reitora no exercício da Reitoria da Universidade Federal do Cariri, Laura Hévila Inocencio Leite, no uso da atribuição que lhe confere a Portaria de Pessoal GR/UFCA nº 264, de 04.08.2022, EMPOSSA, nesta data, o(a) servidor(a) DIEGO FRANKIN DE SOUZA VERAS SANT ANA, RG 20086011981 SSPDS CE, CPF 016.787.683-08, nomeado(a), conforme o artigo 1º da Portaria de Pessoal nº 225, publicada no Diário Oficial da União em 18.07.2022, Seção 2, página 34-35, para exercer o cargo efetivo de Professor do Magistério Superior, Classe A, Denominação Adjunto-A, Titulação Doutorado, regime de trabalho de 40 horas semanais com Dedicção Exclusiva, setor de estudo MATEMÁTICA APLICADA, em virtude de aprovação em concurso público, com lotação no(a) Centro de Ciências e Tecnologia/CCT, Campus da UFCA em Juazeiro do Norte – CE. O(a) servidor(a) apresentou os documentos exigidos pela Lei e prestou o compromisso de fielmente cumprir com os deveres e atribuições do respectivo cargo, bem como comprometeu-se a observar o Código de Ética Profissional do Servidor Público Civil do Poder Executivo Federal, aprovado pelo Decreto n.º 1.171, de 22.06.1994. Para constar, eu, Paulo Henrique de Souza Brandão, servidor da Pró-Reitoria de Gestão de Pessoas, lavrei o presente termo, que vai assinado pela Vice-Reitora em exercício da Universidade Federal do Cariri e pelo(a) empossado(a).



Ministério da Educação  
Universidade Federal do Cariri

### TERMO DE POSSE EM CARGO EFETIVO Nº 33/2022

A Vice-Reitora no exercício da Reitoria da Universidade Federal do Cariri, Laura Hévila Inocência Leite, no uso da atribuição que lhe confere a Portaria de Pessoal GR/UFCA nº 264, de 04.08.2022, EMPOSSA, nesta data, o(a) servidor(a) ÁLVARO ALVES DE OLIVEIRA, RG 2008097069341 SSP CE, CPF 057.389.533-39, nomeado, conforme o artigo 1º da Portaria de Pessoal nº 208, publicada no Diário Oficial da União em 18.07.2022, Seção 2, página 34, para exercer o cargo efetivo de TÉCNICO DE TECNOLOGIA DA INFORMAÇÃO, Nível/Padrão D-I/01, regime de trabalho de 40 (quarenta) horas semanais, em virtude de aprovação em concurso público, com lotação no(a) Diretoria de Tecnologia da Informação/DTI, Campus da UFCA em Juazeiro do Norte – CE. O servidor apresentou os documentos exigidos pela Lei e prestou o compromisso de fielmente cumprir com os deveres e atribuições do respectivo cargo, bem como comprometeu-se a observar o Código de Ética Profissional do Servidor Público Civil do Poder Executivo Federal, aprovado pelo Decreto n.º 1.171, de 22.06.1994. Para constar, eu, Paulo Henrique de Souza Brandão, servidor da Pró-Reitoria de Gestão de Pessoas, lavrei o presente termo, que vai assinado pela Vice-Reitora em exercício da Universidade Federal do Cariri e pelo empossado.



Ministério da Educação  
Universidade Federal do Cariri

### TERMO DE POSSE EM CARGO EFETIVO Nº 32/2022

A Vice-Reitora no exercício da Reitoria da Universidade Federal do Cariri, Laura Hévila Inocencio Leite, no uso da atribuição que lhe confere a Portaria de Pessoal GR/UFCA nº 264, de 04.08.2022, EMPOSSA, nesta data, o(a) servidor(a) ANA LUIZA CHAVES ALVES (Cauê Henrique Ayo Chaves Alves), RG 20087171915, CPF 074.778.433-75, nomeado(a), conforme o artigo 1º da Portaria de Pessoal nº 207, publicada no Diário Oficial da União em 18.07.2022, Seção 2, página 34, para exercer o cargo efetivo de PRODUTOR CULTURAL, Nível/Padrão E-I/01, regime de trabalho de 40 (quarenta) horas semanais, em virtude de aprovação em concurso público, com lotação no(a) Pró-Reitoria de Cultura /PROCULT, Campus da UFCA em Juazeiro do Norte – CE. O(a) servidor(a) apresentou os documentos exigidos pela Lei e prestou o compromisso de fielmente cumprir com os deveres e atribuições do respectivo cargo, bem como comprometeu-se a observar o Código de Ética Profissional do Servidor Público Civil do Poder Executivo Federal, aprovado pelo Decreto n.º 1.171, de 22.06.1994. Para constar, eu, Paulo Henrique de Souza Brandão, servidor da Pró-Reitoria de Gestão de Pessoas, lavrei o presente termo, que vai assinado pela Vice-Reitora em exercício da Universidade Federal do Cariri e pelo(a) empossado(a).



Ministério da Educação  
Universidade Federal do Cariri

### TERMO DE POSSE EM CARGO EFETIVO N° 34/2022

A Vice-Reitora no exercício da Reitoria da Universidade Federal do Cariri, Laura Hévila Inocencio Leite, no uso da atribuição que lhe confere a Portaria de Pessoal GR/UFCA nº 264, de 04.08.2022, EMPOSSA, nesta data, o(a) servidor(a) MIQUEIAS CORDEIRO DE SANTOS, RG 2007354993-7 SSP CE, CPF 057.542.533-46, nomeado, conforme o artigo 1º da Portaria de Pessoal nº 249, publicada no Diário Oficial da União em 28.07.2022, Seção 2, página 32, para exercer o cargo efetivo de TÉCNICO DE TECNOLOGIA DA INFORMAÇÃO, Nível/Padrão D-I/01, regime de trabalho de 40 (quarenta) horas semanais, em virtude de aprovação em concurso público, com lotação no(a) Diretoria de Tecnologia da Informação/DTI, Campus da UFCA em Juazeiro do Norte – CE. O servidor apresentou os documentos exigidos pela Lei e prestou o compromisso de fielmente cumprir com os deveres e atribuições do respectivo cargo, bem como comprometeu-se a observar o Código de Ética Profissional do Servidor Público Civil do Poder Executivo Federal, aprovado pelo Decreto n.º 1.171, de 22.06.1994. Para constar, eu, Paulo Henrique de Souza Brandão, servidor da Pró-Reitoria de Gestão de Pessoas, lavrei o presente termo, que vai assinado pela Vice-Reitora em exercício da Universidade Federal do Cariri e pelo empossado.



Ministério da Educação  
Universidade Federal do Cariri

### TERMO DE POSSE EM CARGO EFETIVO Nº 16/2022

A Vice-Reitora no exercício da Reitoria da Universidade Federal do Cariri, Laura Hévila Inocencio Leite, no uso da atribuição que lhe confere a Portaria de Pessoal GR/UFCA nº 264, de 04.08.2022, EMPOSSA, nesta data, a servidora VIVIA BORGES DA SILVA, RG 2007305707-4 SSP CE, CPF 054.511.983-90, nomeada, conforme o artigo 1º da Portaria de Pessoal nº 217, publicada no Diário Oficial da União em 18.07.2022, Seção 2, página 34, para exercer o cargo efetivo de PEDAGOGO, Nível/Padrão E-I/01, regime de trabalho de 40 horas semanais, em virtude de aprovação em concurso público, com lotação na Pró-Reitoria de Assuntos Estudantis/PRAE, Campus da UFCA em Juazeiro do Norte – CE. A servidora apresentou os documentos exigidos pela Lei e prestou o compromisso de fielmente cumprir com os deveres e atribuições do respectivo cargo, bem como comprometeu-se a observar o Código de Ética Profissional do Servidor Público Civil do Poder Executivo Federal, aprovado pelo Decreto n.º 1.171, de 22.06.1994. Para constar, eu, Paulo Henrique de Souza Brandão, servidor da Pró-Reitoria de Gestão de Pessoas, lavrei o presente termo, que vai assinado pela Vice-Reitora em exercício da Universidade Federal do Cariri e pela empossada.



Ministério da Educação  
Universidade Federal do Cariri

## TERMO DE POSSE EM CARGO EFETIVO Nº 35/2022

A Vice-Reitora no exercício da Reitoria da Universidade Federal do Cariri, Laura Hévila Inocencio Leite, no uso da atribuição que lhe confere a Portaria de Pessoal GR/UFCA nº 264, de 04.08.2022, EMPOSSA, nesta data, o(a) servidor(a) RICARDO HELISSON BEZERRA AMORIM, RG 2001034066887 SSP CE, CPF 036.243.493-09, nomeado, conforme o artigo 1º da Portaria de Pessoal nº 250, publicada no Diário Oficial da União em 28.07.2022, Seção 2, página 34, para exercer o cargo efetivo de TÉCNICO DE TECNOLOGIA DA INFORMAÇÃO, Nível/Padrão D-I/01, regime de trabalho de 40 (quarenta) horas semanais, em virtude de aprovação em concurso público, com lotação no(a) Diretoria de Tecnologia da Informação/DTI, Campus da UFCA em Juazeiro do Norte – CE. O servidor apresentou os documentos exigidos pela Lei e prestou o compromisso de fielmente cumprir com os deveres e atribuições do respectivo cargo, bem como comprometeu-se a observar o Código de Ética Profissional do Servidor Público Civil do Poder Executivo Federal, aprovado pelo Decreto n.º 1.171, de 22.06.1994. Para constar, eu, Paulo Henrique de Souza Brandão, servidor da Pró-Reitoria de Gestão de Pessoas, lavrei o presente termo, que vai assinado pela Vice-Reitora em exercício da Universidade Federal do Cariri e pelo empossado.



Ministério da Educação  
Universidade Federal do Cariri

## TERMO DE POSSE EM CARGO EFETIVO Nº 18/2022

A Vice-Reitora no exercício da Reitoria da Universidade Federal do Cariri, Laura Hévila Inocencio Leite, no uso da atribuição que lhe confere a Portaria de Pessoal GR/UFCA nº 264, de 04.08.2022, EMPOSSA, nesta data, o servidor SAULO QUINTANA GOMES, RG 35138500-9 SSP SP, CPF 341.250.568-46, nomeado, conforme o artigo 1º da Portaria de Pessoal nº 226, publicada no Diário Oficial da União em 18.07.2022, Seção 2, página 35, para exercer o cargo efetivo de Professor do Magistério Superior, Classe A, Denominação Adjunto-A, Titulação Doutorado, regime de trabalho de 40 horas semanais com Dedicção Exclusiva, setor de estudo QUÍMICA/QUÍMICA GERAL, em virtude de aprovação em concurso público, com lotação no Instituto de Formação de Educadores/IFE, Campus da UFCA em Brejo Santo – CE. O servidor apresentou os documentos exigidos pela Lei e prestou o compromisso de fielmente cumprir com os deveres e atribuições do respectivo cargo, bem como comprometeu-se a observar o Código de Ética Profissional do Servidor Público Civil do Poder Executivo Federal, aprovado pelo Decreto nº 1.171, de 22.06.1994. Para constar, eu, Paulo Henrique de Souza Brandão, servidor da Pró-Reitoria de Gestão de Pessoas, lavrei o presente termo, que vai assinado pela Vice-Reitora em exercício da Universidade Federal do Cariri e pelo empossado.





Ministério da Educação  
Universidade Federal do Cariri

### TERMO DE POSSE EM CARGO EFETIVO Nº 19/2022

A Vice-Reitora no exercício da Reitoria da Universidade Federal do Cariri, Laura Hévila Inocencio Leite, no uso da atribuição que lhe confere a Portaria de Pessoal GR/UFCA nº 264, de 04.08.2022, EMPOSSA, nesta data, o servidor ROMÁRIO FELINTO RAFAEL, RG 2007655185-1 SSP CE, CPF 058.791.023-27, nomeado, conforme o artigo 1º da Portaria de Pessoal nº 227, publicada no Diário Oficial da União em 18.07.2022, Seção 2, página 35, para exercer o cargo efetivo de Professor do Magistério Superior, Classe A, Denominação Assistente-A, Titulação Mestrado, regime de trabalho de 40 horas semanais com Dedicção Exclusiva, setor de estudo ENSINO DAS CIÊNCIAS, em virtude de aprovação em concurso público, com lotação no Instituto de Formação de Educadores/IFE, Campus da UFCA em Brejo Santo – CE. O servidor apresentou os documentos exigidos pela Lei e prestou o compromisso de fielmente cumprir com os deveres e atribuições do respectivo cargo, bem como comprometeu-se a observar o Código de Ética Profissional do Servidor Público Civil do Poder Executivo Federal, aprovado pelo Decreto nº 1.171, de 22.06.1994. Para constar, eu, Paulo Henrique de Souza Brandão, servidor da Pró-Reitoria de Gestão de Pessoas, lavrei o presente termo, que vai assinado pela Vice-Reitora em exercício da Universidade Federal do Cariri e pelo empossado.



Ministério da Educação  
Universidade Federal do Cariri

## TERMO DE POSSE EM CARGO EFETIVO Nº 17/2022

A Vice-Reitora no exercício da Reitoria da Universidade Federal do Cariri, Laura Hévila Inocencio Leite, no uso da atribuição que lhe confere a Portaria de Pessoal GR/UFCA nº 264, de 04.08.2022, EMPOSSA, nesta data, o servidor VINÍCIUS MATOS MEDEIROS, RG 2007336254-3 SSP CE, CPF 055.974.873-61, nomeado, conforme o artigo 1º da Portaria de Pessoal nº 218, publicada no Diário Oficial da União em 18.07.2022, Seção 2, página 34, para exercer o cargo efetivo de TÉCNICO DE TECNOLOGIA DA INFORMAÇÃO, Nível/Padrão D-I/01, regime de trabalho de 40 horas semanais, em virtude de aprovação em concurso público, com lotação na Diretoria de Tecnologia da Informação/DTI , Campus da UFCA em Juazeiro do Norte –CE. O servidor apresentou os documentos exigidos pela Lei e prestou o compromisso de fielmente cumprir com os deveres e atribuições do respectivo cargo, bem como comprometeu-se a observar o Código de Ética Profissional do Servidor Público Civil do Poder Executivo Federal, aprovado pelo Decreto n.º 1.171, de 22.06.1994. Para constar, eu, Paulo Henrique de Souza Brandão, servidor da Pró-Reitoria de Gestão de Pessoas, lavrei o presente termo, que vai assinado pela Vice-Reitora em exercício da Universidade Federal do Cariri e pelo empossado.



Ministério da Educação  
Universidade Federal do Cariri

## TERMO DE POSSE EM CARGO EFETIVO N° 21/2022

A Vice-Reitora no exercício da Reitoria da Universidade Federal do Cariri, Laura Hévila Inocencio leite, no uso da atribuição que lhe confere a Portaria de Pessoal GR/UFCA nº 264, de 04.08.2022, EMPOSSA, nesta data, a servidora LUANA BATISTA DA CRUZ, RG 3.240.181 SSP PI, CPF 041.896.403-36, nomeada, conforme o artigo 1º da Portaria de Pessoal nº 222, publicada no Diário Oficial da União em 18.07.2022, Seção 2, página 34, para exercer o cargo efetivo de Professor do Magistério Superior, Classe A, Denominação Adjunto-A, Titulação Doutorado, regime de trabalho de 40 horas semanais com Dedicção Exclusiva, setor de estudo COMPUTAÇÃO GRÁFICA, em virtude de aprovação em concurso público, com lotação no Centro de Ciências e Tecnologia/CCT, Campus da UFCA em Juazeiro do Norte – CE. A servidora apresentou os documentos exigidos pela Lei e prestou o compromisso de fielmente cumprir com os deveres e atribuições do respectivo cargo, bem como comprometeu-se a observar o Código de Ética Profissional do Servidor Público Civil do Poder Executivo Federal, aprovado pelo Decreto n.º 1.171, de 22.06.1994. Para constar, eu, Paulo Henrique de Souza Brandão, servidor da Pró-Reitoria de Gestão de Pessoas, lavrei o presente termo, que vai assinado pela Vice-Reitora em exercício da Universidade Federal do Cariri e pela empossada.



Ministério da Educação  
Universidade Federal do Cariri

## TERMO DE POSSE EM CARGO EFETIVO Nº 20/2022

A Vice-Reitora no exercício da Reitoria da Universidade Federal do Cariri, Laura Hévila Inocencio leite, no uso da atribuição que lhe confere a Portaria de Pessoal GR/UFCA nº 264, de 04.08.2022, EMPOSSA, nesta data, a servidora MARIA APARECIDA DOS SANTOS, RG 8.694.276 SDS PE, CPF 723.642.543-53, nomeada, conforme o artigo 1º da Portaria de Pessoal nº 215, publicada no Diário Oficial da União em 18.07.2022, Seção 2, página 34, para exercer o cargo efetivo de ASSISTENTE SOCIAL, Nível/Padrão E-I/01, regime de trabalho de 40 horas semanais, em virtude de aprovação em concurso público, com lotação na Pró-Reitoria de Assuntos Estudantis/PRAE, Campus da UFCA em Juazeiro do Norte – CE. A servidora apresentou os documentos exigidos pela Lei e prestou o compromisso de fielmente cumprir com os deveres e atribuições do respectivo cargo, bem como comprometeu-se a observar o Código de Ética Profissional do Servidor Público Civil do Poder Executivo Federal, aprovado pelo Decreto n.º 1.171, de 22.06.1994. Para constar, eu, Paulo Henrique de Souza Brandão, servidor da Pró-Reitoria de Gestão de Pessoas, lavrei o presente termo, que vai assinado pela Vice-Reitora em exercício da Universidade Federal do Cariri e pela empossada.



Ministério da Educação  
Universidade Federal do Cariri

## PROGRESSÕES

PORTARIA Nº 547, DE 01 DE AGOSTO DE 2022.

O PRÓ-REITOR ADJUNTO DE GESTÃO DE PESSOAS DA UNIVERSIDADE FEDERAL DO CARIRI – UFCA, Leandro Targino Pinheiro, no uso de suas atribuições legais conferidas através da Portaria nº 68 de 14 de fevereiro de 2019, publicada no D.O.U em 15/02/2019 e tendo em vista o que consta no Processo nº 23507.003116/2022-19, resolve: Art. 1º Conceder a JAILE OLIVEIRA SILVA, matrícula SIAPE nº 1187652, lotada na PRÓ REITORIA DE ADMINISTRAÇÃO, Progressão por Mérito, para a Classe/Padrão E 06, da categoria funcional de CONTADOR, a partir de 21/07/22, de acordo com o art. 10 da Lei nº 11.091 de 12 de janeiro de 2005. Art. 2º Esta Portaria entra em vigor na data de sua publicação.



Ministério da Educação  
Universidade Federal do Cariri

PORTARIA Nº 548, DE 01 DE AGOSTO DE 2022.

O PRÓ-REITOR ADJUNTO DE GESTÃO DE PESSOAS DA UNIVERSIDADE FEDERAL DO CARIRI – UFCA, Leandro Targino Pinheiro, no uso de suas atribuições legais conferidas através da Portaria nº 68 de 14 de fevereiro de 2019, publicada no D.O.U em 15/02/2019 e tendo em vista o que consta no Processo nº 23507.003117/2022-63, resolve: Art. 1º Conceder a EDUARDO DOMINGOS DE LIMA, matrícula SIAPE nº 1106235, lotado no CENTRO DE CIÊNCIAS SOCIAIS APLICADAS, Progressão por Mérito, para a Classe/Padrão E 04, da categoria funcional de TECNÓLOGO EM GESTÃO PÚBLICA, a partir de 25/07/22, de acordo com o art. 10 da Lei nº 11.091 de 12 de janeiro de 2005. Art. 2º Esta Portaria entra em vigor na data de sua publicação.



Ministério da Educação  
Universidade Federal do Cariri

PORTARIA Nº 549, DE 01 DE AGOSTO DE 2022.

O PRÓ-REITOR ADJUNTO DE GESTÃO DE PESSOAS DA UNIVERSIDADE FEDERAL DO CARIRI – UFCA, Leandro Targino Pinheiro, no uso de suas atribuições legais conferidas através da Portaria nº 68 de 14 de fevereiro de 2019, publicada no D.O.U em 15/02/2019 e tendo em vista o que consta no Processo nº 23507.003118/2022-16, resolve: Art. 1º Conceder a MILENA ALVES TÁVORA PEREIRA, matrícula SIAPE Nº 3219006, lotada na DIRETORIA DE INFRAESTRUTURA, Progressão por Mérito, para a Classe/Padrão E 02, da categoria funcional de ARQUITETO E URBANISTA, a partir de 25/07/22, de acordo com o art. 10 da Lei nº 11.091 de 12 de janeiro de 2005. Art. 2º Esta Portaria entra em vigor na data de sua publicação.



Ministério da Educação  
Universidade Federal do Cariri

PORTARIA Nº 550, DE 01 DE AGOSTO DE 2022.

O PRÓ-REITOR ADJUNTO DE GESTÃO DE PESSOAS DA UNIVERSIDADE FEDERAL DO CARIRI – UFCA, Leandro Targino Pinheiro, no uso de suas atribuições legais conferidas através da Portaria nº 68 de 14 de fevereiro de 2019, publicada no D.O.U em 15/02/2019 e tendo em vista o que consta no Processo nº 23507.003119/2022-52, resolve: Art. 1º Conceder a FABIANO RIBEIRO GOMES, matrícula SIAPE nº 1011196, lotado na PRÓ-REITORIA DE GESTÃO DE PESSOAS, Progressão por Mérito, para a Classe/Padrão E 04, da categoria funcional de TECNÓLOGO EM RECURSOS HUMANOS, a partir de 26/07/22, de acordo com o art. 10 da Lei nº 11.091 de 12 de janeiro de 2005. Art. 2º Esta Portaria entra em vigor na data de sua publicação.





Ministério da Educação  
Universidade Federal do Cariri

PORTARIA Nº 551, DE 01 DE AGOSTO DE 2022.

O PRÓ-REITOR ADJUNTO DE GESTÃO DE PESSOAS DA UNIVERSIDADE FEDERAL DO CARIRI – UFCA, Leandro Targino Pinheiro, no uso de suas atribuições legais conferidas através da Portaria nº 68 de 14 de fevereiro de 2019, publicada no D.O.U em 15/02/2019 e tendo em vista o que consta no Processo nº 23507.003120/2022-87, resolve: Art. 1º Conceder a ISABEL ROSANA DE PINHO, matrícula SIAPE nº 1673191, lotada na DIRETORIA DE ART. E REL. INST. COM A COMUNIDADE, Progressão por Mérito, para a Classe/Padrão D 10, da categoria funcional de ASSISTENTE EM ADMINISTRAÇÃO, a partir de 26/07/22, de acordo com o art. 10 da Lei nº 11.091 de 12 de janeiro de 2005. Art. 2º Esta Portaria entra em vigor na data de sua publicação.



Ministério da Educação  
Universidade Federal do Cariri

PORTARIA Nº 552, DE 01 DE AGOSTO DE 2022.

O PRÓ-REITOR ADJUNTO DE GESTÃO DE PESSOAS DA UNIVERSIDADE FEDERAL DO CARIRI – UFCA, Leandro Targino Pinheiro, no uso de suas atribuições legais conferidas através da Portaria nº 68 de 14 de fevereiro de 2019, publicada no D.O.U em 15/02/2019 e tendo em vista o que consta no Processo nº 23507.003121/2022-21, resolve: Art. 1º Conceder a JANIO DO NASCIMENTO LIMA, matrícula SIAPE nº 1676592, lotado na DIRETORIA DE TECNOLOGIA DA INFORMAÇÃO, Progressão por Mérito, para a Classe/Padrão D 10, da categoria funcional de TEC DE TECNOLOGIA DA INFORMAÇÃO, a partir de 26/07/22, de acordo com o art. 10 da Lei nº 11.091 de 12 de janeiro de 2005. Art. 2º Esta Portaria entra em vigor na data de sua publicação.



Ministério da Educação  
Universidade Federal do Cariri

PORTARIA Nº 553, DE 01 DE AGOSTO DE 2022.

O PRÓ-REITOR ADJUNTO DE GESTÃO DE PESSOAS DA UNIVERSIDADE FEDERAL DO CARIRI – UFCA, Leandro Targino Pinheiro, no uso de suas atribuições legais conferidas através da Portaria nº 68 de 14 de fevereiro de 2019, publicada no D.O.U em 15/02/2019 e tendo em vista o que consta no Processo nº 23507.003123/2022-11, resolve: Art. 1º Conceder a AILTON ALVES DA SILVA, matrícula SIAPE nº 1677115, lotado na PRÓREITORIA DE ADMINISTRAÇÃO, Progressão por Mérito, para a Classe/Padrão D 10, da categoria funcional de ASSISTENTE EM ADMINISTRAÇÃO, a partir de 28/07/22, de acordo com o art. 10 da Lei nº 11.091 de 12 de janeiro de 2005. Art. 2º Esta Portaria entra em vigor na data de sua publicação.



Ministério da Educação  
Universidade Federal do Cariri

PORTARIA Nº 554, DE 01 DE AGOSTO DE 2022.

O PRÓ-REITOR ADJUNTO DE GESTÃO DE PESSOAS DA UNIVERSIDADE FEDERAL DO CARIRI – UFCA, Leandro Targino Pinheiro, no uso de suas atribuições legais conferidas através da Portaria nº 68 de 14 de fevereiro de 2019, publicada no D.O.U em 15/02/2019 e tendo em vista o que consta no Processo nº 23507.003124/2022-65, resolve: Art. 1º Conceder a MIGUEL MARX, matrícula SIAPE nº 2574142, lotado na PRÓREITORIA DE GESTÃO DE PESSOAS, Progressão por Mérito, para a Classe/Padrão E 05, da categoria funcional de MÉDICO-PERITO, a partir de 28/07/22, de acordo com o art. 10 da Lei nº 11.091 de 12 de janeiro de 2005. Art. 2º Esta Portaria entra em vigor na data de sua publicação



Ministério da Educação  
Universidade Federal do Cariri

PORTARIA Nº 555, DE 01 DE AGOSTO DE 2022.

O PRÓ-REITOR ADJUNTO DE GESTÃO DE PESSOAS DA UNIVERSIDADE FEDERAL DO CARIRI – UFCA, Leandro Targino Pinheiro, no uso de suas atribuições legais conferidas através da Portaria nº 68 de 14 de fevereiro de 2019, publicada no D.O.U em 15/02/2019 e tendo em vista o que consta no Processo nº 23507.003479/2022-54, resolve: Art. 1º Conceder a HÉLIO BESERRALEITE, matrícula SIAPE nº 1656467, lotado na Faculdade de medicina, Progressão por Mérito, para a Classe/Padrão D 10, da categoria funcional de MÉDICO-PERITO, a partir de 18/03/22, de acordo com o art. 10 da Lei nº 11.091 de 12 de janeiro de 2005. Art. 2º Esta Portaria entra em vigor na data de sua publicação.



Ministério da Educação  
Universidade Federal do Cariri

PORTARIA N° 563, DE 05 de AGOSTO de 2022.

O PRÓ-REITOR DE GESTÃO DE PESSOAS DA UNIVERSIDADE FEDERAL DO CARIRI – UFCA, Mário Henrique Gomes Pacheco, no uso de suas atribuições legais conferidas através da Portaria nº 67 de 14 de fevereiro de 2019, publicada no D.O.U em 15/02/2019, bem como a Portaria Reitoria nº 110, de 02/06/2017, publicada no D.O.U em 09/06/2017 n° 23507.003014/2022-01, resolve: Art. 1º – Conceder Promoção Funcional a DIOGENES DARCE CARDOSO DE LUNA, matrícula SIAPE: 1809722, lotado (a) no (a) Instituto Interdisciplinar de Sociedade, Cultura e Artes (IISCA), na Classe B, denominada Assistente, Nível 2 (5-502) para o 1 (6-601) da classe C, denominação Adjunto, ocupante do cargo de Professor (a) do Magistério Superior, de acordo com o disposto no artigo 12o , § 3º da Lei 12.772 de 28.12.2012, com efeitos legais e financeiros a partir do dia 12/07/2022, pronunciamento da CPPD.



Ministério da Educação  
Universidade Federal do Cariri

PORTARIA Nº 564, DE 05 DE AGOSTO DE 2022.

O PRÓ-REITOR DE GESTÃO DE PESSOAS DA UNIVERSIDADE FEDERAL DO CARIRI – UFCA, Mário Henrique Gomes Pacheco, no uso de suas atribuições legais conferidas através da Portaria nº 67 de 14 de fevereiro de 2019, publicada no D.O.U em 15/02/2019, assim como a Portaria Reitoria nº 110, de 02/06/2017, publicada no D.O.U em 09/06/2017 e tendo em vista o que consta no processo nº 23507.002515/2022-62, resolve: Art. 1º – Conceder Progressão Funcional a EDSON OTONIEL DA SILVA, matrícula SIAPE: 1945902, lotado (a) no (a) Instituto de Formação de Educadores (IFE), na Classe C, denominada Adjunto, Nível 1 (6-601) para o Nível 2 (6-602) da mesma Classe, ocupante do cargo de Professor (a) do Magistério Superior, de acordo com o disposto no artigo 12º, § 2º, incisos I e II, da Lei 12.772 de 28.12.2012, com efeitos legais e financeiros a partir do dia 02/08/2022, data do interstício. Art. 2º Esta Portaria entra em vigor nesta data.



Ministério da Educação  
Universidade Federal do Cariri

PORTARIA Nº 568, DE 10 DE AGOSTO DE 2022.

O PRÓ-REITOR DE GESTÃO DE PESSOAS DA UNIVERSIDADE FEDERAL DO CARIRI – UFCA, Mário Henrique Gomes Pacheco, no uso de suas atribuições legais conferidas através da Portaria nº 67 de 14 de fevereiro de 2019, publicada no D.O.U em 15/02/2019, assim como a Portaria Reitoria nº 110, de 02/06/2017, publicada no D.O.U em 09/06/2017 e tendo em vista o que consta no processo nº 23507.002532/2022-08, resolve Art. 1º – Conceder Progressão Funcional a ROBERTINA PINHEIRO ROBERTO, matrícula SIAPE: 2315661, lotado (a) no (a) Faculdade de Medicina (FAMED), na Classe A, denominada Auxiliar, Nível 1 (4-401) para o Nível 2 (4-402) da mesma Classe, ocupante do cargo de Professor (a) do Magistério Superior, de acordo com o disposto no artigo 12º, § 2º, incisos I e II, da Lei 12.772 de 28.12.2012, com efeitos legais e financeiros a partir do dia 28/07/22, data do pronunciamento da CPPD. Art. 2º Esta Portaria entra em vigor nesta data.





Ministério da Educação  
Universidade Federal do Cariri

PORTARIA Nº 568, DE 10 DE AGOSTO DE 2022.

O PRÓ-REITOR DE GESTÃO DE PESSOAS DA UNIVERSIDADE FEDERAL DO CARIRI – UFCA, Mário Henrique Gomes Pacheco, no uso de suas atribuições legais conferidas através da Portaria nº 67 de 14 de fevereiro de 2019, publicada no D.O.U em 15/02/2019, assim como a Portaria Reitoria nº 110, de 02/06/2017, publicada no D.O.U em 09/06/2017 e tendo em vista o que consta no processo nº 23507.002532/2022-08, resolve Art. 1º – Conceder Progressão Funcional a ROBERTINA PINHEIRO ROBERTO, matrícula SIAPE: 2315661, lotado (a) no (a) Faculdade de Medicina (FAMED), na Classe A, denominada Auxiliar, Nível 1 (4-401) para o Nível 2 (4-402) da mesma Classe, ocupante do cargo de Professor (a) do Magistério Superior, de acordo com o disposto no artigo 12º, § 2º, incisos I e II, da Lei 12.772 de 28.12.2012, com efeitos legais e financeiros a partir do dia 28/07/22, data do pronunciamento da CPPD. Art. 2º Esta Portaria entra em vigor nesta data.



Ministério da Educação  
Universidade Federal do Cariri

PORTARIA Nº 569, DE 10 DE AGOSTO DE 2022.

O PRÓ-REITOR DE GESTÃO DE PESSOAS DA UNIVERSIDADE FEDERAL DO CARIRI – UFCA, Mário Henrique Gomes Pacheco, no uso de suas atribuições legais conferidas através da Portaria nº 67 de 14 de fevereiro de 2019, publicada no D.O.U em 15/02/2019, assim como a Portaria Reitoria nº 110, de 02/06/2017, publicada no D.O.U em 09/06/2017 e tendo em vista o que consta no processo nº 23507.002525/2022-06, resolve Art. 1º – Conceder Progressão Funcional a LAEDNA SOUTO NEIVA, matrícula SIAPE: 1039613, lotado (a) no (a) Centro de Ciências e Tecnologia (CCT), na Classe C, denominada Adjunto, Nível 3 (6-603) para o Nível 4 (6-604) da mesma Classe, ocupante do cargo de Professor (a) do Magistério Superior, de acordo com o disposto no artigo 12º , § 2º, incisos I e II, da Lei 12.772 de 28.12.2012, com efeitos legais e financeiros a partir do dia 08/08/22, data do interstício. Art. 2º Esta Portaria entra em vigor nesta data.



Ministério da Educação  
Universidade Federal do Cariri

PORTARIA Nº 570, DE 10 DE AGOSTO DE 2022.

O PRÓ-REITOR DE GESTÃO DE PESSOAS DA UNIVERSIDADE FEDERAL DO CARIRI – UFCA, Mário Henrique Gomes Pacheco, no uso de suas atribuições legais conferidas através da Portaria nº 67 de 14 de fevereiro de 2019, publicada no D.O.U em 15/02/2019, assim como a Portaria Reitoria nº 110, de 02/06/2017, publicada no D.O.U em 09/06/2017 e tendo em vista o que consta no processo nº 23507.002121/2022-08, resolve Art. 1º – Conceder Progressão Funcional a CARLOS WAGNER OLIVEIRA, matrícula SIAPE: 1643899, lotado (a) no (a) Centro de Ciências Agrárias e da Biodiversidade (CCAB), na Classe D, denominada Associado, Nível 3 (7-703) para o Nível 4 (7-704) da mesma Classe, ocupante do cargo de Professor (a) do Magistério Superior, de acordo com o disposto no artigo 12º, § 2º, incisos I e II, da Lei 12.772 de 28.12.2012, com efeitos legais e financeiros a partir do dia 06/08/22, data do interstício. Art. 2º Esta Portaria entra em vigor nesta data.



Ministério da Educação  
Universidade Federal do Cariri

PORTARIA Nº 571, DE 10 DE AGOSTO DE 2022.

O PRÓ-REITOR DE GESTÃO DE PESSOAS DA UNIVERSIDADE FEDERAL DO CARIRI – UFCA, Mário Henrique Gomes Pacheco, no uso de suas atribuições legais conferidas através da Portaria nº 67 de 14 de fevereiro de 2019, publicada no D.O.U em 15/02/2019, assim como a Portaria Reitoria nº 110, de 02/06/2017, publicada no D.O.U em 09/06/2017 e tendo em vista o que consta no processo nº 23507.002716/2022-60, resolve Art. 1º – Conceder Progressão Funcional a MATEUS FERREIRA, matrícula SIAPE: 1207062, lotado (a) no (a) Centro de Ciências Sociais Aplicadas (CCSA), na Classe C, denominada Adjunto, Nível 1 (6-601) para o Nível 2 (6-602) da mesma Classe, ocupante do cargo de Professor (a) do Magistério Superior, de acordo com o disposto no artigo 12º , § 2º, incisos I e II, da Lei 12.772 de 28.12.2012, com efeitos legais e financeiros a partir do dia 28/08/22, data do interstício. Art. 2º Esta Portaria entra em vigor nesta data.



Ministério da Educação  
Universidade Federal do Cariri

PORTARIA Nº 572, DE 10 DE AGOSTO DE 2022.

O PRÓ-REITOR DE GESTÃO DE PESSOAS DA UNIVERSIDADE FEDERAL DO CARIRI – UFCA, Mário Henrique Gomes Pacheco, no uso de suas atribuições legais conferidas através da Portaria nº 67 de 14 de fevereiro de 2019, publicada no D.O.U em 15/02/2019, assim como a Portaria Reitoria nº 110, de 02/06/2017, publicada no D.O.U em 09/06/2017 e tendo em vista o que consta no processo nº 23507.003139/2022-33, resolve Art. 1º – Conceder Progressão Funcional a RAIMUNDO NONATO COSTA FERREIRA, matrícula SIAPE: 1408611, lotado (a) no (a) Instituto de Formação de Educadores (IFE), na Classe C, denominada Adjunto, Nível 1 (6-601) para o Nível 2 (6-602) da mesma Classe, ocupante do cargo de Professor (a) do Magistério Superior, de acordo com o disposto no artigo 12º , § 2º, incisos I e II, da Lei 12.772 de 28.12.2012, com efeitos legais e financeiros a partir do dia 03/08/22, data do pronunciamento da CPPD. Art. 2º Esta Portaria entra em vigor nesta data.



Ministério da Educação  
Universidade Federal do Cariri

PORTARIA Nº 573, DE 10 DE AGOSTO DE 2022.

O PRÓ-REITOR DE GESTÃO DE PESSOAS DA UNIVERSIDADE FEDERAL DO CARIRI – UFCA, Mário Henrique Gomes Pacheco, no uso de suas atribuições legais conferidas através da Portaria nº 67 de 14 de fevereiro de 2019, publicada no D.O.U em 15/02/2019, assim como a Portaria Reitoria nº 110, de 02/06/2017, publicada no D.O.U em 09/06/2017 e tendo em vista o que consta no processo nº 23507.002933/2022-50, resolve Art. 1º – Conceder PROGRESSÃO Funcional a GILSON FRANCISCO DE OLIVEIRA JUNIOR, matrícula SIAPE: 1410744, lotado (a) no (a) Instituto de Formação de Educadores (IFE), na Classe C, denominada Adjunto, Nível 1 (6-601) para o Nível 2 (6-602) da mesma classe, ocupante do cargo de Professor (a) do Magistério Superior, de acordo com o disposto no artigo 12º, § 2º, incisos I e II, da Lei 12.772 de 28.12.2012, com efeitos legais e financeiros a partir do dia 02/08/22, data do interstício. Art. 2º Esta Portaria entra em vigor nesta data.



Ministério da Educação  
Universidade Federal do Cariri

PORTARIA Nº 578, DE 12 DE AGOSTO DE 2022.

O PRÓ-REITOR DE GESTÃO DE PESSOAS DA UNIVERSIDADE FEDERAL DO CARIRI – UFCA, Mário Henrique Gomes Pacheco, no uso de suas atribuições legais conferidas através da Portaria nº 67 de 14 de fevereiro de 2019, publicada no D.O.U em 15/02/2019, assim como a Portaria Reitoria nº 110, de 02/06/2017, publicada no D.O.U em 09/06/2017 e tendo em vista o que consta no processo nº 23507.002935/2022-49, resolve Art. 1º – Conceder Progressão Funcional a DENYSSON AXEL RIBEIRO MOTA, matrícula SIAPE: 2798079, lotado (a) no (a) Centro de Ciências Sociais Aplicadas (CCSA), na Classe C, denominada Adjunto, Nível 2 (6-602) para o Nível 3 (6-603) da mesma Classe, ocupante do cargo de Professor (a) do Magistério Superior, de acordo com o disposto no artigo 12º, § 2º, incisos I e II, da Lei 12.772 de 28.12.2012, com efeitos legais e financeiros a partir do dia 12/08/22, data do interstício. Art. 2º Esta Portaria entra em vigor nesta data



Ministério da Educação  
Universidade Federal do Cariri

PORTARIA Nº 580, DE 15 DE AGOSTO DE 2022.

O PRÓ-REITOR DE GESTÃO DE PESSOAS DA UNIVERSIDADE FEDERAL DO CARIRI – UFCA, Mário Henrique Gomes Pacheco, no uso de suas atribuições legais conferidas através da Portaria nº 67 de 14 de fevereiro de 2019, publicada no D.O.U em 15/02/2019, assim como a Portaria Reitoria nº 110, de 02/06/2017, publicada no D.O.U em 09/06/2017 e tendo em vista o que consta no processo nº 23507.002715/2022-15, resolve Art. 1º – Conceder Progressão Funcional a MARIA ELIANA PIERRE MARTINS, matrícula SIAPE: 1526839, lotado (a) no (a) Faculdade de Medicina (FAMED), na Classe C, denominada Adjunto, Nível 2 (6-602) para o Nível 3 (6-603) da mesma Classe, ocupante do cargo de Professor (a) do Magistério Superior, de acordo com o disposto no artigo 12º, § 2º, incisos I e II, da Lei 12.772 de 28.12.2012, com efeitos legais e financeiros a partir do dia 28/07/2022, data do pronunciamento da CPPD. Art. 2º Esta Portaria entra em vigor nesta data.





Ministério da Educação  
Universidade Federal do Cariri

PORTARIA Nº 585, DE 18 DE AGOSTO DE 2022.

O PRÓ-REITOR DE GESTÃO DE PESSOAS DA UNIVERSIDADE FEDERAL DO CARIRI – UFCA, Mário Henrique Gomes Pacheco, no uso de suas atribuições legais conferidas através da Portaria nº 67 de 14 de fevereiro de 2019, publicada no D.O.U em 15/02/2019, assim como a Portaria Reitoria nº 110, de 02/06/2017, publicada no D.O.U em 09/06/2017 e tendo em vista o que consta no processo nº 23507.002812/2022-16, resolve: Art. 1º – Conceder Promoção Funcional a ERICSSON VENÂNCIO CORIOLANO, matrícula SIAPE: 1548707, lotado (a) no (a) Instituto de Formação de Educadores (IFE), na Classe C, denominada Adjunto, Nível 4 (6-604) para o Nível 1 (7-701) da classe D, denominada associado, ocupante do cargo de Professor (a) do Magistério Superior, de acordo com o disposto no artigo 12º , § 3º da Lei 12.772 de 28.12.2012, com efeitos legais e financeiros a partir do dia 17/08/2022, data do interstício.



Ministério da Educação  
Universidade Federal do Cariri

PORTARIA Nº 593 DE 24 DE AGOSTO DE 2022.

O PRÓ-REITOR DE GESTÃO DE PESSOAS DA UNIVERSIDADE FEDERAL DO CARIRI – UFCA, Mário Henrique Gomes Pacheco, no uso de suas atribuições legais conferidas através da Portaria nº 67 de 14 de fevereiro de 2019, publicada no D.O.U em 15/02/2019, assim como a Portaria Reitoria nº 110, de 02/06/2017, publicada no D.O.U em 09/06/2017, e tendo em vista o que consta no processo nº 23507.003197/2022-57, resolve: Art. 1º – Conceder a JAQUELINE VÍGOLO COUTINHO, SIAPE: 3225623, lotado(a) no(a) Pró-Reitoria de Planejamento (PROPLAN), Progressão por Capacitação, do nível 1 para o nível 2 de capacitação, da categoria funcional de ENGENHEIRO/ÁREA AMBIENTAL, Nível de classificação E , a partir de 24/08/22, de acordo com o art. 10 da Lei nº 11.091 de 12 de janeiro de 2005, modificada pela Lei nº 12.772 de 28.12.2012. Art. 2º Esta Portaria entra em vigor na data de sua publicação.



Ministério da Educação  
Universidade Federal do Cariri

PORTARIA Nº 597, DE 25 DE AGOSTO DE 2022.

O PRÓ-REITOR DE GESTÃO DE PESSOAS DA UNIVERSIDADE FEDERAL DO CARIRI – UFCA, Mário Henrique Gomes Pacheco, no uso de suas atribuições legais conferidas através da Portaria nº 67 de 14 de fevereiro de 2019, publicada no D.O.U em 15/02/2019, assim como a Portaria Reitoria nº 110, de 02/06/2017, publicada no D.O.U em 09/06/2017 e tendo em vista o que consta no processo nº 23507.003128/2022-43, resolve Art. 1º – Conceder Progressão Funcional a FRANCIONE CHARAPA ALVES, matrícula SIAPE: 1408699, lotado (a) no (a) Instituto de Formação de Educadores (IFE), na Classe C, denominada Adjunto, Nível 1 (6-601) para o Nível 2 (6-602) da mesma Classe, ocupante do cargo de Professor (a) do Magistério Superior, de acordo com o disposto no artigo 12º, § 2º, incisos I e II, da Lei 12.772 de 28.12.2012, com efeitos legais e financeiros a partir do dia 03/08/2022, data do pronunciamento da CPPD. Art. 2º Esta Portaria entra em vigor nesta data.



Ministério da Educação  
Universidade Federal do Cariri

PORTARIA Nº 598, DE 26 DE AGOSTO DE 2022.

O PRÓ-REITOR DE GESTÃO DE PESSOAS DA UNIVERSIDADE FEDERAL DO CARIRI – UFCA, Mário Henrique Gomes Pacheco, no uso de suas atribuições legais conferidas através da Portaria nº 67 de 14 de fevereiro de 2019, publicada no D.O.U em 15/02/2019, assim como a Portaria Reitoria nº 110, de 02/06/2017, publicada no D.O.U em 09/06/2017 e tendo em vista o que consta no processo nº 23507.003969/2022-51, resolve: Art. 1º Conceder a DAYANE GOMES DA SILVA, matrícula SIAPE nº 1756205, lotada na FACULDADE DE MEDICINA, Progressão por Mérito, para a Classe/Padrão D 09, da categoria funcional de TÉCNICO DE LABORATÓRIO/ÁREA, a partir de 20/08/22, de acordo com o art. 10 da Lei nº 11.091 de 12 de janeiro de 2005. Art. 2º Esta Portaria entra em vigor na data de sua publicação.



Ministério da Educação  
Universidade Federal do Cariri

PORTARIA Nº 599, DE 26 DE AGOSTO DE 2022

O PRÓ-REITOR DE GESTÃO DE PESSOAS DA UNIVERSIDADE FEDERAL DO CARIRI – UFCA, Mário Henrique Gomes Pacheco, no uso de suas atribuições legais conferidas através da Portaria nº 67 de 14 de fevereiro de 2019, publicada no D.O.U em 15/02/2019, assim como a Portaria Reitoria nº 110, de 02/06/2017, publicada no D.O.U em 09/06/2017 e tendo em vista o que consta no processo nº 23507.003970/2022-85, resolve: Art. 1º Conceder a VALDEREZ OLIVEIRA FILGUEIRA, matrícula SIAPE nº 1810849, lotada na PRÓ-REITORIA DE PLANEJAMENTO E ORÇAMENTO, Progressão por Mérito, para a Classe/Padrão E 09, da categoria funcional de CONTADOR, a partir de 23/08/22, de acordo com o art. 10 da Lei nº 11.091 de 12 de janeiro de 2005. Art. 2º Esta Portaria entra em vigor na data de sua publicação.



Ministério da Educação  
Universidade Federal do Cariri

PORTARIA Nº 600, DE 26 DE AGOSTO DE 2022.

O PRÓ-REITOR DE GESTÃO DE PESSOAS DA UNIVERSIDADE FEDERAL DO CARIRI – UFCA, Mário Henrique Gomes Pacheco, no uso de suas atribuições legais conferidas através da Portaria nº 67 de 14 de fevereiro de 2019, publicada no D.O.U em 15/02/2019, assim como a Portaria Reitoria nº 110, de 02/06/2017, publicada no D.O.U em 09/06/2017 e tendo em vista o que consta no processo nº 23507.003971/2022-20, resolve: Art. 1º Conceder a BRENDA PORFÍRIO SAMPAIO, matrícula SIAPE nº 2994602, lotada na PRO-REITORIA DE PLANEJAMENTO E ORÇAMENTO, Progressão por Mérito, para a Classe/Padrão E 02, da categoria funcional de ADMINISTRADOR, a partir de 24/08/22, de acordo com o art. 10 da Lei nº 11.091 de 12 de janeiro de 2005. Art. 2º Esta Portaria entra em vigor na data de sua publicação.



Ministério da Educação  
Universidade Federal do Cariri

PORTARIA Nº 601, DE 26 DE AGOSTO DE 2022.

O PRÓ-REITOR DE GESTÃO DE PESSOAS DA UNIVERSIDADE FEDERAL DO CARIRI – UFCA, Mário Henrique Gomes Pacheco, no uso de suas atribuições legais conferidas através da Portaria nº 67 de 14 de fevereiro de 2019, publicada no D.O.U em 15/02/2019, assim como a Portaria Reitoria nº 110, de 02/06/2017, publicada no D.O.U em 09/06/2017 e tendo em vista o que consta no processo nº 23507.003972/2022-74, resolve: Art. 1º Conceder a JAQUELINE VÍGOLO COUTINHO, matrícula SIAPE nº 3225623, lotada na PRÓ-REITORIA DE PLANEJAMENTO E ORÇAMENTO, Progressão por Mérito, para a Classe/Padrão E 02, da categoria funcional de ENGENHEIRO/ÁREA AMBIENTAL, a partir de 24/08/22, de acordo com o art. 10 da Lei nº 11.091 de 12 de janeiro de 2005. Art. 2º Esta Portaria entra em vigor na data de sua publicação.



Ministério da Educação  
Universidade Federal do Cariri

PORTARIA Nº 602, DE 26 DE AGOSTO DE 2022.

O PRÓ-REITOR DE GESTÃO DE PESSOAS DA UNIVERSIDADE FEDERAL DO CARIRI – UFCA, Mário Henrique Gomes Pacheco, no uso de suas atribuições legais conferidas através da Portaria nº 67 de 14 de fevereiro de 2019, publicada no D.O.U em 15/02/2019, assim como a Portaria Reitoria nº 110, de 02/06/2017, publicada no D.O.U em 09/06/2017 e tendo em vista o que consta no processo nº 23507.003973/2022-19, resolve: Art. 1º Conceder a IULIANA MARJORY MARTINS RIBEIRO, matrícula SIAPE nº 1287862, lotada na FACULDADE DE MEDICINA, Progressão por Mérito, para a Classe/Padrão D 02, da categoria funcional de TÉCNICO DE LABORATÓRIO/ÁREA BIOTÉRIO, a partir de 25/08/22, de acordo com o art. 10 da Lei nº 11.091 de 12 de janeiro de 2005. Art. 2º Esta Portaria entra em vigor na data de sua publicação.





Ministério da Educação  
Universidade Federal do Cariri

PORTARIA Nº 603 DE 29 DE AGOSTO DE 2022.

O O PRÓ-REITOR DE GESTÃO DE PESSOAS DA UNIVERSIDADE FEDERAL DO CARIRI – UFCA, Mário Henrique Gomes Pacheco, no uso de suas atribuições legais conferidas através da Portaria nº 67 de 14 de fevereiro de 2019, publicada no D.O.U em 15/02/2019, assim como a Portaria Reitoria nº 110, de 02/06/2017, publicada no D.O.U em 09/06/2017 e tendo em vista o que consta no processo nº 23507.002903/2022-43, resolve: Art. 1º – Conceder a IULIANA MARJORY MARTINS RIBEIRO, SIAPE: 1287862, lotado(a) no(a) Faculdade de Medicina - FAMED, Progressão por Capacitação, do nível 1 para o nível 2 de capacitação, da categoria funcional de TÉCNICO DE LABORATÓRIO/ÁREA, Nível de classificação D, a partir de 25/08/22, de acordo com o art. 10 da Lei nº 11.091 de 12 de janeiro de 2005, modificada pela Lei nº 12.772 de 28.12.2012. Art. 2º Esta Portaria entra em vigor na data de sua publicação.



Ministério da Educação  
Universidade Federal do Cariri

PORTARIA Nº 607, DE 30 DE AGOSTO DE 2022.

O PRÓ-REITOR DE GESTÃO DE PESSOAS DA UNIVERSIDADE FEDERAL DO CARIRI – UFCA, Mário Henrique Gomes Pacheco, no uso de suas atribuições legais conferidas através da Portaria nº 67 de 14 de fevereiro de 2019, publicada no D.O.U em 15/02/2019, assim como a Portaria Reitoria nº 110, de 02/06/2017, publicada no D.O.U em 09/06/2017 e tendo em vista o que consta no processo nº 23507.002711/2022-37, resolve: Art. 1º – Conceder Progressão Funcional a MARIA ISABEL BRASILEIRO RODRIGUES, matrícula SIAPE: 1808711, lotado (a) no (a) Centro de Ciências e Tecnologia (CCT), na Classe D, denominada Associado, Nível 2 (7-702) para o Nível 3 (7-703) da mesma Classe, ocupante do cargo de Professor (a) do Magistério Superior, de acordo com o disposto no artigo 12º , § 2º, incisos I e II, da Lei 12.772 de 28.12.2012, com efeitos legais e financeiros a partir do dia 27/08/22, data do interstício. Art. 2º Esta Portaria entra em vigor nesta data.



Ministério da Educação  
Universidade Federal do Cariri

## REMOÇÃO

PORTARIA Nº 590, DE 23 DE AGOSTO DE 2022.

O PRÓ-REITOR DE GESTÃO DE PESSOAS DA UNIVERSIDADE FEDERAL DO CARIRI – UFCA, Mário Henrique Gomes Pacheco, no uso de suas atribuições legais conferidas através da Portaria nº 67 de 14 de fevereiro de 2019, publicada no D.O.U em 15/02/2019 e tendo em vista o que consta no processo nº 23507.002041/2022-34, resolve:

Art. 1º – Remover, a pedido, por motivo de saúde, a partir de 22/08/2022, de acordo com o art. 36, parágrafo único, inciso III, alínea b da Lei nº 8.112/90, a servidora Francisca Damiana Vieira, ocupante do cargo de Professora do Magistério Superior, Matrícula SIAPE nº 1359819, da Unidade Acadêmica Instituto de Formação de Educadores/IFE, Campus da UFCA em Brejo Santo, para desenvolver as atribuições do cargo na Unidade Acadêmica Centro de Ciências e Tecnologia/CCT, Campus da UFCA em Juazeiro do Norte.



Ministério da Educação  
Universidade Federal do Cariri

PORTARIA Nº 604, DE 29 DE OUTUBRO DE 2022.

O PRÓ-REITOR DE GESTÃO DE PESSOAS DA UNIVERSIDADE FEDERAL DO CARIRI – UFCA, Mário Henrique Gomes Pacheco, no uso de suas atribuições legais conferidas através da Portaria nº 67 de 14 de fevereiro de 2019, publicada no D.O.U em 15/02/2019, assim como a Portaria Reitoria nº 110, de 02/06/2017, publicada no D.O.U em 09/06/2017 e tendo em vista o que consta no Processo nº 23507.003267/2022-77, resolve:

Art. 1º Remover, para ajuste de lotação, a partir de 29/08/2022, de acordo com o art. 36, parágrafo único, inciso I, da Lei nº 8.112/90, o servidor Lusmar Roosevelt Passos Ibiapina, Matrícula SIAPE nº 1066427, ocupante do cargo de Psicólogo, lotado na Coordenadoria de Apoio a Saúde Mental - PRAE para a Divisão de Apoio à Saúde Mental do Estudante/CADD - PRAE.

Art. 2º Esta Portaria entra em vigor na data de sua publicação.



Ministério da Educação  
Universidade Federal do Cariri

## RETRIBUIÇÃO POR TITULAÇÃO

PORTARIA Nº 558, DE 02 DE AGOSTO DE 2022.

O PRÓ-REITOR ADJUNTO DE GESTÃO DE PESSOAS DA UNIVERSIDADE FEDERAL DO CARIRI – UFCA, Leandro Targino Pinheiro, no uso de suas atribuições legais conferidas através da Portaria nº 68 de 14 de fevereiro de 2019, publicada no D.O.U em 15/02/2019 e tendo em vista o que consta no processo nº 23507.003358/2022-11, resolve: Art. 1º – Reestabelecer a Retribuição por Titulação (RT) do servidor MARCOS ANTONIO ALVES PEREIRA, SIAPE: 1979113, ocupante do cargo de Professor do Magistério Superior, lotado(a) no(a) Instituto de Formação de Educação - IFE, de acordo com o disposto no Artigo 16, inciso II, e Artigo 17 da Lei nº 12.772/2012, com efeitos legais e financeiros a partir de 01 de julho de 2022, em virtude do Doutorado em Estatística, pela Universidade Federal de São Carlos. Art. 2º Esta Portaria entra em vigor na data de sua publicação.



Ministério da Educação  
Universidade Federal do Cariri

PORTARIA Nº 581, DE 16 DE AGOSTO DE 2022.

O PRÓ-REITOR DE GESTÃO DE PESSOAS DA UNIVERSIDADE FEDERAL DO CARIRI – UFCA, Mário Henrique Gomes Pacheco, no uso de suas atribuições legais conferidas através da Portaria nº 67 de 14 de fevereiro de 2019, publicada no D.O.U em 15/02/2019, assim como a Portaria Reitoria nº 110, de 02/06/2017, publicada no D.O.U em 09/06/2017, e tendo em vista o que consta no processo nº 23507.003135/2022-45, resolve: Art. 1º – Reestabelecer a Retribuição por Titulação (RT) do servidor CARLOS RENATO DE LIMA BRITO, SIAPE: 1772518, ocupante do cargo de Professor do Magistério Superior, lotado(a) no(a) Instituto Interdisciplinar de Sociedade, Cultura e Arte - IISCA, de acordo com o disposto no Artigo 16, inciso II, e Artigo 17 da Lei nº 12.772/2012, com efeitos legais e financeiros a partir de 06 de agosto de 2022, em virtude da conclusão do Doutorado em Música, pela Universidade Federal da Bahia. Art. 2º Esta Portaria entra em vigor na data de sua publicação.



Ministério da Educação  
Universidade Federal do Cariri

## SUBSTITUIÇÃO

PORTARIA Nº 565, DE 05 DE AGOSTO DE 2022.

O PRÓ-REITOR ADJUNTO DE GESTÃO DE PESSOAS DA UNIVERSIDADE FEDERAL DO CARIRI – UFCA, Leandro Targino Pinheiro, no uso de suas atribuições legais conferidas através da Portaria nº 68 de 14 de fevereiro de 2019, publicada no D.O.U em 15/02/2019. CONSIDERANDO o que consta no processo nº 23507.003502/2022-19; RESOLVE: Art. 1º Designar PAULO HENRIQUE FREITAS MACIEL, SIAPE: 1128796, para substituir VANYA MARIA SOARES CABRAL, SIAPE: 1128796, na função de Chefe, código FG-01, do Núcleo de Gestão, da Pró-Reitoria de Graduação, durante o período de 05/08/2022 a 18/08/2022, em virtude de férias regulares. Art. 2º Esta Portaria entra em vigor nesta data



Ministério da Educação  
Universidade Federal do Cariri

PORTARIA Nº 566, DE 09 DE AGOSTO DE 2022.

O PRÓ-REITOR DE GESTÃO DE PESSOAS DA UNIVERSIDADE FEDERAL DO CARIRI – UFCA, Mário Henrique Gomes Pacheco, no uso de suas atribuições legais conferidas através da Portaria nº 67 de 14 de fevereiro de 2019, publicada no D.O.U em 15/02/2019, assim como a Portaria Reitoria nº 110, de 02/06/2017, publicada no D.O.U em 09/06/2017 e tendo em vista o que consta no processo nº 23507.002717/2022-12, resolve: Art. 1º – Conceder Progressão Funcional a LEANDRO SARAIVA DANTAS DE OLIVEIRA, matrícula SIAPE: 1055913, lotado (a) no (a) Centro de Ciências Sociais Aplicadas (CCSA), na Classe B, denominada Assistente, Nível 1 (5-501) para o Nível 2 (5-502) da mesma Classe, ocupante do cargo de Professor (a) do Magistério Superior, de acordo com o disposto no artigo 12º, § 2º, incisos I e II, da Lei 12.772 de 28.12.2012, com efeitos legais e financeiros a partir do dia 02/08/2022, data do interstício. Art. 2º Esta Portaria entra em vigor nesta data.





Ministério da Educação  
Universidade Federal do Cariri

PORTARIA Nº 567, DE 10 DE AGOSTO DE 2022.

O PRÓ-REITOR DE GESTÃO DE PESSOAS DA UNIVERSIDADE FEDERAL DO CARIRI – UFCA, Mário Henrique Gomes Pacheco, no uso de suas atribuições legais conferidas através da Portaria nº 67 de 14 de fevereiro de 2019, publicada no D.O.U em 15/02/2019, assim como a Portaria Reitoria nº 110, de 02/06/2017, publicada no D.O.U em 09/06/2017 e tendo em vista o que consta no processo nº 23507.002586/2022-65, resolve Art. 1º – Conceder Progressão Funcional a CLEYTON VIEIRA FERNANDES, matrícula SIAPE: 1030488, lotado (a) no (a) Instituto Interdisciplinar de Sociedade, Cultura e Artes (IISCA), na Classe C, denominada Adjunto, Nível 3 (6-603) para o Nível 4 (6-604) da mesma Classe, ocupante do cargo de Professor (a) do Magistério Superior, de acordo com o disposto no artigo 12º, § 2º, incisos I e II, da Lei 12.772 de 28.12.2012, com efeitos legais e financeiros a partir do dia 08/08/22, data do interstício. Art. 2º Esta Portaria entra em vigor nesta data.



Ministério da Educação  
Universidade Federal do Cariri

## VACÂNCIA

PORTARIA Nº 562, DE 04 DE AGOSTO DE 2022.

O PRÓ-REITOR DE GESTÃO DE PESSOAS DA UNIVERSIDADE FEDERAL DO CARIRI – UFCA, Mário Henrique Gomes Pacheco, no uso de suas atribuições legais conferidas através da Portaria nº 67 de 14 de fevereiro de 2019, publicada no D.O.U em 15/02/2019, assim como a Portaria Reitoria nº 110, de 02/06/2017, publicada no D.O.U em 09/06/2017, e tendo em vista o que consta no Processo nº 23507.003134/2022-09, resolve: Art. 1º Declarar vago o cargo de Técnico de Tecnologia da Informação (código de vaga nº 1000074), ocupado por RENAN OLIVEIRA NUNES, SIAPE nº 1152819, lotado na Divisão de Redes e Telefonia, da Coordenadoria de Infraestrutura de Tecnologia da Informação, da Diretoria de Tecnologia da Informação, em virtude de Vacância por Posse em outro cargo inacumulável, nos termos do Art. 33, inciso VIII, da Lei 8112/90, a partir de 03/08/2022.



Ministério da Educação  
Universidade Federal do Cariri

# **ATOS DA PRO – REITORIA DE PESQUISA, PÓS – GRADUAÇÃO E INOVAÇÃO – PRPI**



Ministério da Educação  
Universidade Federal do Cariri

**EDITAL Nº 04/2022/PRPI - CHAMADA PIICT/CNPq, FUNCAP E UFCA ADITIVO III**

A Universidade Federal do Cariri, por intermédio da Pró-Reitoria de Pesquisa, Pós- Graduação e Inovação, torna pública a retificação ao edital supracitado, cujas alterações são elencadas a seguir:

No item 14. DO CRONOGRAMA, onde se lê:

Etapa do edital	Data
Indicação e entrega de documentação de bolsistas e voluntários	11/07/2022 a 29/07/2022

Leia-se:

Etapa do edital	Data
Indicação e entrega de documentação de bolsistas e voluntários	11/07/2022 a 18/08/2022

Juazeiro do Norte, 02 de agosto de 2022.

**NATÁLIA BRITO BESSA**  
**PRÓ-REITORA DE PESQUISA, PÓS-GRADUAÇÃO E INOVAÇÃO**  
**EM EXERCÍCIO**



## EDITAL N° 06/PRPI/UFCA DE SEGURANÇA ALIMENTAR PARA PÓS-GRADUAÇÃO

A Pró-Reitoria de Pesquisa, Pós-graduação e Inovação (PRPI) da Universidade Federal do Cariri, por meio da Coordenadoria de Pós-graduação, amparada pela Resolução N° 12/2022/CÂMARA ACADÊMICA/CONSUNI de 03 de março de 2022, torna pública a abertura do processo seletivo para a concessão de subsídio alimentar aos alunos em vulnerabilidade econômica dos cursos de pós-graduação que utilizam o RU da Universidade Federal do Cariri - PGRU.

### 1. DOS OBJETIVOS

- 1.1 Atender aos discentes de pós-graduação *latu sensu* e *stricto sensu*;
- 1.2 Subsidiar, parcialmente, o custo das refeições aos estudantes de pós-graduação nos refeitórios universitários da UFCA;
- 1.3 Propiciar acesso à alimentação balanceada e equilibrada, a baixo custo, que atenda às necessidades nutricionais básicas dos estudantes de pós-graduação com renda per capita de até 1,5 (um vírgula cinco) salários-mínimos;
- 1.4 Ampliar as ações que visam reduzir as taxas de evasão dos estudantes de pós-graduação na UFCA.

### 2. DA FORMA DE CONCESSÃO

- 2.1 O subsídio alimentar consiste no oferecimento de refeições no RU para alunos de pós-graduação elegíveis de acordo com os critérios da Resolução n° 12/2022/CÂMARA ACADÊMICA/CONSUNI e deste Edital. As refeições serão custeadas com recursos próprios da PRPI direcionados ao RU para tal finalidade.
- 2.2 Os alunos de pós-graduação contemplados irão pagar o valor de R\$ 3,00 por refeição realizada no RU.
- 2.3 Os alunos contemplados neste edital terão acesso ao subsídio conforme as normas de utilização do RU.

### 3. DOS REQUISITOS

- 3.1 Para se candidatar às vagas, o estudante deverá atender, cumulativamente, aos seguintes requisitos:
  - a) estar regularmente matriculado em um dos cursos de pós-graduação *latu sensu* ou *stricto sensu* da UFCA;
  - b) possuir renda familiar per capita de até 1,5 (um e meio) salário mínimo; c) apresentar os documentos exigidos neste Edital;
  - d) realizar inscrição na plataforma forms;
- 3.2 Poderão se candidatar alunos especiais que preenchem os requisitos do edital, sendo que irão compor cadastro de reserva e somente poderão ser contemplados após o atendimento dos estudantes regulares de pós-graduação da UFCA e se houver disponibilidade orçamentária e financeira.
  - 3.2.1 Entende-se por aluno especial aquele que está matriculado em componentes curriculares de cursos de pós-graduação da UFCA, conforme o Art. 23 da Resolução Consuni n° 34 de 8 de julho de 2021.

### 4. DAS VAGAS

Para o segundo semestre de 2022, serão contempladas 15 vagas de subsídio alimentar, que iniciarão no mês de setembro até dezembro de 2022.

### 5. DO PROCESSO SELETIVO

- 5.1. O processo seletivo obedecerá às seguintes etapas:
  - a) Primeira Etapa – Preenchimento obrigatório do Formulário de Inscrição pelo discente, que está disponível na plataforma forms (<https://forms.ufca.edu.br/>). O preenchimento inclui: Anexar as cópias dos documentos listados no item 10 deste Edital.
  - b) O período de inscrição inicia a partir da data da publicação deste edital e ficará disponível até 28 de agosto de 2022, podendo ser prorrogado por decisão da PRPI.



Ministério da Educação  
Universidade Federal do Cariri

c) Segunda Etapa - Seleção dos candidatos realizada pela Coordenadoria de Pós-graduação da PRPI. A lista do deferimento das inscrições será divulgada no site da UFCA na página Bolsas e Estágios ([https://forms.ufca.edu.br/login.jsp?resource=http://forms.ufca.edu.br/search\\_form?id\\_formulario=2524](https://forms.ufca.edu.br/login.jsp?resource=http://forms.ufca.edu.br/search_form?id_formulario=2524)), com o status da solicitação (deferido, indeferido, pendente), de acordo com o cronograma deste edital.

## 6. DA CLASSIFICAÇÃO

6.1. Quando o número de interessados elegíveis às vagas de subsídio alimentar for maior que a oferta de vagas, a ordem de classificação será realizada com base no valor da renda per capita do estudante, sendo classificado em 1º lugar o estudante com a menor renda per capita. Em caso de empate, os critérios adotados seguirão a seguinte ordem de prioridade:

- a) Maior número de créditos matriculados no curso de pós-graduação da UFCA no atual semestre; b) Maior número de semestres cursados;
- c) Coeficiente de rendimento acadêmico.

6.2. Havendo excedente de inscritos, os que atendam aos critérios deste edital, comporão cadastro de reserva.

## 7. DO RESULTADO

O resultado será publicado na página Bolsas e Estágios do portal da UFCA ([https://forms.ufca.edu.br/login.jsp?resource=http://forms.ufca.edu.br/search\\_form?id\\_formulario=2524](https://forms.ufca.edu.br/login.jsp?resource=http://forms.ufca.edu.br/search_form?id_formulario=2524)).

## 8. DA INTERPOSIÇÃO DE RECURSOS

8.1. O estudante que tiver sua solicitação indeferida poderá interpor recurso por meio do Formulário para Interposição de Recurso localizado na plataforma forms ([forms.ufca.edu.br](https://forms.ufca.edu.br)) e deverá ser acompanhado de comprovação das alegações feitas.

8.2 O estudante inadimplente com qualquer programa de bolsa ou auxílio da Pró-Reitoria de Pesquisa, Pós-Graduação e Inovação, em relação à devolução de recursos públicos indevidamente recebidos ou utilizados, deverá regularizar sua situação e entrar com recurso, comprovando que sanou a inadimplência.

## 9. DA ENTREGA DE DOCUMENTAÇÃO PENDENTE

9.1. O estudante poderá regularizar sua situação, anexando os comprovantes e/ou documentos pendentes no formulário de recurso.

9.2. A documentação pendente será informada através de lista publicada na página Bolsas e Estágios o Portal da UFCA ([https://forms.ufca.edu.br/login.jsp?resource=http://forms.ufca.edu.br/search\\_form?id\\_formulario=2524](https://forms.ufca.edu.br/login.jsp?resource=http://forms.ufca.edu.br/search_form?id_formulario=2524)) do e-mail do/a discente cadastrado na plataforma Forms.

## 10. DA DOCUMENTAÇÃO

10.1 Documentação civil do candidato:

Os estudantes de pós-graduação devem anexar toda a documentação na plataforma forms em FORMATO PDF e as declarações que constam nos anexos.

10.1.1 Documentação do estudante:

- a) cópia do documento de identificação do estudante;
- b) cópia do comprovante de matrícula;
- c) cópia do histórico escolar da pós-graduação.

10.1.2 Documentação civil da família:

a) cópia do documento de identificação (RG) dos membros do grupo familiar, que contribuem para renda familiar ou usufruem dela, residentes ou não no mesmo domicílio. No caso de menores de 18 anos, pode ser entregue certidão de nascimento;



Ministério da Educação  
Universidade Federal do Cariri

b) cópia da certidão de óbito dos pais ou responsáveis, se falecidos (exceto para estudantes casados e/ou que não sejam dependentes financeiramente dos pais);

c) cópia da certidão de óbito do cônjuge em caso de viuvez.

10.2 Documentação de comprovação de renda (do estudante e de todos os integrantes do seu núcleo familiar maiores de 18 anos):

Para os trabalhadores do mercado formal (celetistas, servidores públicos civis e militares): a) cópia da Carteira de Trabalho e Previdência Social atualizada (impressa ou digital): páginas contendo a identificação com foto, a qualificação civil e o último contrato de trabalho assinado com a página seguinte em branco;

b) cópia dos 3 (três) últimos contracheques;

c) cópia de todas as páginas da última Declaração do Imposto de Renda Pessoa Física (IRPF) e o respectivo comprovante de entrega, se houver.

Para os trabalhadores do mercado informal e autônomos:

a) cópia da Carteira de Trabalho e Previdência Social atualizada (impressa ou digital): páginas contendo a identificação com foto, a qualificação civil e o último contrato de trabalho assinado com a página seguinte em branco;

b) declaração de renda (Anexo I);

c) cópia de todas as páginas da última Declaração do Imposto de Renda Pessoa Física (IRPF) atualizada e o respectivo comprovante de entrega, se houver;

d) cópia dos 3 (três) últimos extratos bancários de conta corrente. Caso não possua, apresentar declaração datada e assinada informando que não possui.

Para os proprietários ou pessoas com participação em cotas de empresas ou microempresas; Microempresários e Microempreendedores individuais

a) cópia da Carteira de Trabalho e Previdência Social atualizada (impressa ou digital): páginas contendo a identificação com foto, a qualificação civil e o último contrato de trabalho assinado com a página seguinte em branco;

b) declaração contábil de retirada de pró-labore atualizada (para os proprietários ou pessoas com participação em cotas de empresas ou microempresas; Microempresários); c) declaração de renda (Anexo I do Edital) (para os microempreendedores individuais); d) cópia de todas as páginas da última Declaração do Imposto de Renda Pessoa Física (IRPF) atualizada e o respectivo comprovante de entrega, se houver;

e) cópia dos 3 (três) últimos extratos bancários de conta corrente. Caso não possua, apresentar declaração datada e assinada informando que não possui.

Para os produtores rurais/ agricultores:

a) cópia da Carteira de Trabalho e Previdência Social atualizada (impressa ou digital): páginas contendo a identificação com foto, a qualificação civil e o último contrato de trabalho assinado com a página seguinte em branco;

b) apresentar cópia do ITR (Imposto Territorial Rural);

c) declaração do Sindicato dos Trabalhadores Rurais, constando a remuneração média mensal, o que produz, a identificação do proprietário (nome, CPF, RG e endereço), a identificação da propriedade (área e endereço) e, caso não seja associado ao sindicato, preencher o anexo VII deste edital;

d) cópia de todas as páginas da última Declaração do Imposto de Renda Pessoa Física (IRPF) atualizada e o respectivo comprovante de entrega, se houver.

Para os aposentados, pensionistas e beneficiários de auxílio-doença e demais benefícios do INSS:

a) cópia da Carteira de Trabalho e Previdência Social atualizada (impressa ou digital): páginas contendo a identificação com foto, a qualificação civil e o último contrato de trabalho assinado com a página seguinte em branco;

b) extrato do último mês de pagamento do benefício, constando nome do beneficiário, número, valor e tipo do benefício, disponível no site ou agências do INSS. (Não aceitamos extratos bancários). c) cópia de todas as



Ministério da Educação  
Universidade Federal do Cariri

páginas da última Declaração do Imposto de Renda Pessoa Física (IRPF) atualizada e o respectivo comprovante de entrega, se houver.

Para os desempregados:

- a) cópia da Carteira de Trabalho e Previdência Social atualizada (impressa ou digital): páginas contendo a identificação com foto, a qualificação civil e o último contrato de trabalho assinado com a página seguinte em branco;
- b) declaração de que não exerce atividade remunerada (Anexo II);
- c) comprovante de recebimento do seguro desemprego (para quem perdeu emprego nos últimos seis meses);
- d) cópia de todas as páginas da última Declaração do Imposto de Renda Pessoa Física (IRPF) atualizada e o respectivo comprovante de entrega, se houver.

Para os que nunca trabalharam:

- a) cópia da Carteira de Trabalho e Previdência Social atualizada (impressa ou digital): páginas contendo a identificação com foto, qualificação civil e a primeira página do contrato de trabalho;
- b) declaração de que não exerce atividade remunerada (Anexo II);
- c) cópia de todas as páginas da última Declaração do Imposto de Renda Pessoa Física (IRPF) atualizada e o respectivo comprovante de entrega, se houver.

Para os estagiários:

- a) cópia da Carteira de Trabalho e Previdência Social atualizada (impressa ou digital): páginas contendo a identificação com foto, a qualificação civil e o último contrato de trabalho assinado com a página seguinte em branco;
- b) cópia do Contrato/ Termo de Compromisso ou Declaração da Instituição onde realiza a atividade, informando o prazo de duração e o valor da remuneração;
- c) cópia de todas as páginas da Declaração do Imposto de Renda Pessoa Física (IRPF) atualizada e o respectivo comprovante de entrega, se houver.

Para os que possuem renda proveniente de aluguel de imóveis:

Cópia do contrato do aluguel. Na falta deste, apresentar declaração contendo dados de identificação do proprietário, endereço do imóvel alugado, valor mensal do aluguel, assinatura e data (Anexo VI).

Para os casos de recebimento de pensão alimentícia:

Cópia do último contracheque ou outro documento que comprove o valor recebido. Na falta deste, apresentar declaração de próprio punho contendo dados de identificação do familiar que realiza o pagamento, nome do dependente, valor concedido, assinatura e data (Anexo V).

Para os inscritos no CADÚNICO do governo federal:

FOLHA RESUMO do Cadastro Único (CadÚnico) assinada pelo emitente e pelo responsável familiar, obtido nas sedes dos CadÚnicos (Auxílio Brasil) e CRAS da Prefeitura do município do estudante. Os dados de cadastro da família constantes na Folha Resumo deverão ter sido atualizados nos últimos 2 (dois) anos. Ressaltamos que os membros que compõem o núcleo familiar deverão ser os mesmos que constam no questionário socioeconômico.

Para os estudantes que recebem contribuição financeira:

Caso o solicitante possua família ou outra pessoa que contribua financeiramente nas despesas mensais do domicílio (doação, mesada etc.), deverá apresentar declaração contendo dados de identificação, valor da contribuição, assinatura e data (Anexo IV)

## 11. METODOLOGIA DE ANÁLISE DE RENDA

### 11.1 Metodologia de seleção para os estudantes de pós-graduação:

Para a seleção dos estudantes inscritos neste Edital, será realizada a avaliação de renda do discente e de sua família, considerando o seguinte:





- a) Para fins de análise de renda, entende-se por Núcleo Familiar o conjunto formado por uma ou mais pessoas, que contribuam para o rendimento familiar ou tenham as despesas atendidas por este conjunto, sendo todos moradores em um mesmo domicílio, desde que comprovada mediante documentação.
- b) No caso de estudante oriundo de outra localidade, será considerado o domicílio dos responsáveis pela sua manutenção no município em que estuda.
- c) Caso o grupo familiar informado se limite ao próprio discente, deverá comprovar que a própria renda é capaz de suportar suas despesas, conforme seu padrão de vida e de consumo. d) O estudante que se declarar como único membro do grupo familiar e não possuir rendimento próprio suficiente para o seu sustento, deverá declarar a renda do seu grupo familiar de origem, ainda que residente em local diverso do seu domicílio.

## 12. DA LISTA DOS CONTEMPLADOS

A lista com os contemplados será divulgada no site da UFCA, na página Bolsas e Estágios ([https://forms.ufca.edu.br/login.jsp?resource=http://forms.ufca.edu.br/search\\_form?id\\_formulario=2524](https://forms.ufca.edu.br/login.jsp?resource=http://forms.ufca.edu.br/search_form?id_formulario=2524)), conforme o cronograma estipulado neste edital.

## 13. DAS RESPONSABILIDADES

Compete ao estudante selecionado:

- a) conhecer e cumprir as normas definidas na Resolução Nº 12/2022/CÂMARA ACADÊMICA/CONSUNI de 03 de março de 2022;
- b) observar os procedimentos estabelecidos no presente edital;
- c) verificar os respectivos dias e horários de entrega de cartão de acesso ao RU e comparecer no local definido para recebimento;
- d) manter-se matriculado em um dos cursos de pós-graduação da Universidade Federal do Cariri; e) estar cursando no mínimo 1 (um) componente curricular;
- f) restituir à instituição os valores recebidos irregularmente através de GRU; g) atender às convocações da PRPI.

## 14. DO CANCELAMENTO

O cancelamento do subsídio alimentar ocorrerá nas seguintes hipóteses:

- a) por solicitação do beneficiário;
- b) conclusão ou desistência do curso;
- c) trancamento total, abandono ou não realização de matrícula em um dos cursos de pós-graduação da UFCA;
- d) cessação das condições econômicas que ensejaram a concessão;
- e) apresentação de documentos falsos e de informações econômicas falsas a qualquer tempo apurado pela PRPI.

## 15. CRONOGRAMA

Inscrição e entrega dos documentos na plataforma Forms	15/08/22 a 28/08/22
Período de análise econômica	a partir de 29/08/22
Resultado Preliminar no portal da UFCA	a partir de 31/08/22
Recurso e envio de pendências na plataforma Forms	01/09/22 a 04/09/22
Período de análise das pendências e recursos	a partir de 06/09/22
Resultado final no portal da UFCA	a partir de 08/09/22

## 15. DAS DISPOSIÇÕES FINAIS

15.1. O candidato que anexar documentos de forma incompleta, bem como omitir ou prestar informações inverídicas, assumirá a responsabilidade de quaisquer prejuízos na análise da sua solicitação,



Ministério da Educação  
Universidade Federal do Cariri

independentemente da época que for constatada a irregularidade. 15.2. Os casos omissos serão apreciados pela Pró-Reitoria de Pesquisa, Pós-graduação e Inovação da Universidade Federal do Cariri.

Juazeiro do Norte-CE, 12 de agosto de 2022.

Laura Hévila Inocência Leite  
Pró-Reitoria de Pesquisa, Pós-graduação e Inovação  
SIAPE: 1222214

Claudener Souza Teixeira  
Coordenador de Pós-graduação  
SIAPE: 1250782



Ministério da Educação  
Universidade Federal do Cariri

(ANEXO I)  
DECLARAÇÃO DE TRABALHO INFORMAL/AUTÔNOMO/PROFISSIONAL LIBERAL

Eu, \_\_\_\_\_, portador(a) do RG nº \_\_\_\_\_, órgão expedidor \_\_\_\_\_, e CPF nº \_\_\_\_\_, declaro, para os devidos fins, que sou trabalhador(a) informal, exercendo a atividade de \_\_\_\_\_, recebendo renda bruta nos três últimos meses:

Mês de referência Valor bruto mensal R\$

R\$

R\$

\_\_\_\_\_, \_\_\_\_ de \_\_\_\_\_ de \_\_\_\_\_.

\_\_\_\_\_  
Assinatura do(a) Declarante



Ministério da Educação  
Universidade Federal do Cariri

(ANEXO II)  
DECLARAÇÃO DE NÃO EXERCÍCIO DE ATIVIDADE REMUNERADA

Eu, \_\_\_\_\_, portador (a) do RG nº \_\_\_\_\_, CPF nº \_\_\_\_\_, declaro que não exerço nenhum tipo de atividade remunerada e não possuo nenhuma outra fonte de renda.

Declaro, para os devidos fins de direito, que as informações aqui prestadas são verdadeiras.

\_\_\_\_\_, \_\_\_\_\_ de \_\_\_\_\_ de 20\_\_

\_\_\_\_\_  
Assinatura do Declarante



Ministério da Educação  
Universidade Federal do Cariri

(ANEXO III)  
DECLARAÇÃO DE INEXISTÊNCIA DE CARTEIRA DE TRABALHO E PREVIDÊNCIA SOCIAL

Eu, \_\_\_\_\_, portador (a) do RG nº \_\_\_\_\_,  
\_\_\_\_\_, CPF nº \_\_\_\_\_, residente à Rua \_\_\_\_\_  
\_\_\_\_\_, município de \_\_\_\_\_,  
\_\_\_\_\_, declaro que não possuo carteira de trabalho e previdência social.

Declaro, para os devidos fins de direito, que as informações aqui prestadas são verdadeiras.

\_\_\_\_\_, \_\_\_\_\_ de \_\_\_\_\_ de 20\_\_

\_\_\_\_\_  
Assinatura do Declarante



Ministério da Educação  
Universidade Federal do Cariri

(ANEXO IV)  
DECLARAÇÃO DE CONTRIBUIÇÃO FINANCEIRA

Eu \_\_\_\_\_, portador(a) do RG n.º \_\_\_\_\_, órgão expedidor \_\_\_\_\_, e do CPF n.º \_\_\_\_\_, declaro, sob as penas da lei, para fins de apresentação à Pró-Reitoria de Pós-graduação e Inovação da UFCA, que contribuo mensalmente com a quantia de R\$ \_\_\_\_\_ para o(a) estudante \_\_\_\_\_.

\_\_\_\_\_, \_\_\_\_ de \_\_\_\_\_ de \_\_\_\_\_.

\_\_\_\_\_  
Assinatura do(a) Declarante



Ministério da Educação  
Universidade Federal do Cariri

(ANEXO V)  
DECLARAÇÃO DE PAGAMENTO DE PENSÃO ALIMENTÍCIA

Eu \_\_\_\_\_, portador(a) do RG nº \_\_\_\_\_, órgão expedidor \_\_\_\_\_, e do CPF nº \_\_\_\_\_, declaro, sob as penas da lei, para fins de apresentação à Pró-Reitoria de Pós-graduação e Inovação da UFCa, que pago R\$ \_\_\_\_\_ mensais para \_\_\_\_\_, portador(a) do RG nº \_\_\_\_\_, órgão expedidor \_\_\_\_\_ e do CPF nº \_\_\_\_\_, referente à pensão alimentícia de: \_\_\_\_\_.

\_\_\_\_\_, \_\_\_\_ de \_\_\_\_\_ de \_\_\_\_\_.

\_\_\_\_\_  
Assinatura do(a) Declarante



Ministério da Educação  
Universidade Federal do Cariri

(ANEXO VI)  
DECLARAÇÃO DE RENDA POR MEIO DE LOCAÇÃO DE IMÓVEIS

Eu, \_\_\_\_\_, portador(a) do RG nº \_\_\_\_\_, órgão expedidor \_\_\_\_\_, e CPF nº \_\_\_\_\_, membro da família do(a) estudante \_\_\_\_\_, declaro, para os devidos fins, que recebi a renda bruta descrita abaixo referente à locação de \_\_\_\_\_, nos últimos três meses: Mês de referência

Valor bruto mensal

R\$

R\$

R\$

\_\_\_\_\_, \_\_\_\_ de \_\_\_\_\_ de \_\_\_\_\_.

\_\_\_\_\_  
Assinatura do(a) Declarante





Ministério da Educação  
Universidade Federal do Cariri

(ANEXO VII)  
DECLARAÇÃO DE TRABALHADOR RURAL

Eu, \_\_\_\_\_, portador(a) do RG nº \_\_\_\_\_, órgão expedidor \_\_\_\_\_, do CPF nº \_\_\_\_\_, declaro, sob as penas da lei, para fins de apresentação à Pró-Reitoria de Pós-graduação e Inovação da UFCA, que trabalho como \_\_\_\_\_, com renda mensal aproximada no valor de R\$ \_\_\_\_\_, referente à(s) seguinte(s) atividade(s) rural(is):

\_\_\_\_\_  
\_\_\_\_\_.  
Declaro ainda que a propriedade rural se localiza no município \_\_\_\_\_, Estado \_\_\_\_\_, com área total de \_\_\_\_\_ hectares e que sua condição de exploração é:

- Propriedade própria  Propriedade cedida  Arrendamento  
 Parceiro  Assentamento  Outros: \_\_\_\_\_

\_\_\_\_\_, \_\_\_\_ de \_\_\_\_\_ de \_\_\_\_\_.

\_\_\_\_\_  
Assinatura do(a) Declarante



Ministério da Educação  
Universidade Federal do Cariri

EDITAL N. 05/2022/UFCA - III CONGRESSO DE PESQUISA, PÓS-GRADUAÇÃO E INOVAÇÃO - CIÊNCIA E  
TECNOLOGIA PARA O DESENVOLVIMENTO SOCIAL - CHAMADA PARA TRABALHOS

ADITIVO I

A Universidade Federal do Cariri, por intermédio da Pró-Reitoria de Pesquisa, Pós-Graduação e Inovação, torna pública a retificação ao edital supracitado, cujas alterações são elencadas a seguir:

No item 10. DO CRONOGRAMA, onde se lê:

Prazo para submissão de trabalhos	18 de julho a 19 de agosto de 2022
-----------------------------------	------------------------------------

Leia-se:

Prazo para submissão de trabalhos	18 de julho a 28 de agosto de 2022
-----------------------------------	------------------------------------

Juazeiro do Norte, 19 de agosto de 2022.

LAURA HÉVILA INOCENCIO LEITE  
Pró-Reitora de Pesquisa, Pós-Graduação e Inovação



Ministério da Educação  
Universidade Federal do Cariri

## ADITIVO I – EDITAL Nº 06/2022/PRPI DE SEGURANÇA ALIMENTAR PARA A PÓS-GRADUAÇÃO

A Universidade Federal do Cariri (UFCA), por intermédio da Pró-reitoria de Pesquisa, Pós-Graduação e Inovação (PRPI), torna pública a retificação do edital supracitado com a reabertura das inscrições e alteração do cronograma de seleção. O motivo das alterações ocorre devido à baixa quantidade de inscrições recebidas até a presente data.

No item 15. DO CRONOGRAMA, onde se lê:

“15. CRONOGRAMA

Inscrição e entrega dos documentos na plataforma Forms	15/08/22 a 28/08/22
Período de análise econômica	a partir de 29/08/22
Resultado Preliminar no portal da UFCA	a partir de 31/08/22
Recurso e envio de pendências na plataforma Forms	01/09/22 a 04/09/22
Período de análise das pendências e recursos	a partir de 06/09/22
Resultado final no portal da UFCA	a partir de 08/09/22

Leia-se:

“15. CRONOGRAMA

Inscrição e entrega dos documentos na plataforma Forms	Até 04/09/2022
Período de análise econômica	a partir de 05/09/2022
Resultado Preliminar no portal da UFCA	a partir de 08/09/2022
Recurso e envio de pendências na plataforma Forms	09/09/22 a 11/09//22
Período de análise das pendências e recursos	a partir de 12/09/22
Resultado final no portal da UFCA	a partir de 13/09/22

Por fim, pedimos a atenção dos candidatos para os prazos deste aditivo.

Juazeiro do Norte, 30 de agosto de 2022.

LAURA HÉVILA INOCÊNCIO LEITE  
Pró-Reitora de Pesquisa, Pós-graduação e Inovação



Ministério da Educação  
Universidade Federal do Cariri

# **ATOS DA PRÓ – REITORIA DE ASSUNTOS ESTUDANTIS – PRAE**



Ministério da Educação  
Universidade Federal do Cariri

## EDITAL INCLUSÃO DIGITAL 2022/PRAE/UFCA

A Pró-Reitoria de Assuntos Estudantis (PRAE) da Universidade Federal do Cariri, por meio da Coordenadoria de Atenção e Integração Estudantil (CAIE), amparada pelo Decreto nº 7.234, de 19 de julho de 2010, que dispõe sobre o Programa Nacional de Assistência Estudantil - PNAES, bem como pela Resolução N.º 16/2014/CONSUP de 20 de maio de 2014 torna pública a abertura do processo seletivo para a concessão de Auxílio Inclusão Digital.

### 1. DO OBJETIVO:

Auxílio Inclusão Digital: Contribuir para a permanência dos discentes na Universidade Federal do Cariri-UFCA, disponibilizando auxílio financeiro aos estudantes, em situação de vulnerabilidade socioeconômica, a fim de que possam ter acesso a equipamento que promova a inclusão digital.

### 2. DA FORMA DE CONCESSÃO:

#### 2.1 Auxílio Inclusão Digital

2.1.1 O Auxílio Inclusão digital consiste no pagamento de até R\$ 1.300,00 (mil e trezentos reais);

2.1.2 O benefício será pago, em parcela única, na conta do estudante deferido, prevalecendo o menor dos 3 (três) orçamentos apresentados pelo estudante. Não será aceita conta conjunta.

2.1.3 O Auxílio Inclusão digital poderá ser concedido para uma das seguintes linhas:

a) Para aquisição de um notebook. Neste caso, estudantes que já possuem notebook não podem solicitar o auxílio;

b) Para realização de manutenção e/ou upgrade do computador.

2.1.4 O valor do Auxílio Inclusão Digital, depositado na conta do estudante deferido, é destinado à aquisição do equipamentos e/ou manutenção/upgrade que consta no resultado final do deferimento, podendo ser utilizado também para pagamento do frete, caso conste na nota fiscal/cupom fiscal, ficando a cargo do aluno beneficiário os valores correspondentes a seguro, garantia estendida, excedentes e outros encargos cobrados.

2.2 Caso o estudante adquira equipamento(s) e/ou realize manutenção/upgrade com valor superior ao recebido, deverá arcar com a diferença.

2.3 Caso o aluno não informe o valor do frete, no total do orçamento, não poderá solicitá-lo posteriormente. Entretanto, se o valor do auxílio financeiro recebido, possibilite o pagamento do frete, o aluno poderá utilizar o recurso para esta finalidade, desde que conste na nota fiscal/cupom fiscal.

2.4 Não poderá ser adquirido equipamento usado ou seminovo;

2.5 Não será concedido auxílio financeiro para compra de qualquer equipamento ou serviço que não cumpra a finalidade deste edital.

2.6 Para pagamento do Auxílio serão utilizados recursos do Programa Nacional de Assistência Estudantil-PNAES e de outras fontes disponíveis na UFCA.

### 3. DAS VAGAS

3.1 O Quantitativo das vagas do Auxílio Inclusão Digital corresponde a 100 vagas.

3.2 A depender da disponibilidade orçamentária e financeira, a PRAE poderá aumentar ou reduzir o número de vagas do presente edital.

### 4. DOS REQUISITOS GERAIS

Para se candidatar às vagas o estudante deverá atender, cumulativamente, aos seguintes requisitos:

- estar regularmente matriculado em um dos cursos de graduação da Universidade Federal do Cariri;
- possuir renda familiar per capita de até um salário mínimo e meio;
- apresentar todos os documentos exigidos no Edital



- d) apresentar o Questionário Socioeconômico;
- e) realizar inscrição na plataforma forms;
- f) estar cursando no mínimo 3 (três) disciplinas com carga horária obrigatória no semestre, salvo os casos que caracterizam a inviabilidade em cursar 3(três) disciplinas;
- g) não ter ultrapassado 2 (dois) semestres do tempo padrão para conclusão definido no Projeto Pedagógico do Curso.

## 5. DO PROCESSO SELETIVO

5.1 O processo seletivo obedecerá às seguintes etapas:

5.1.1 Primeira Etapa – Preenchimento obrigatório do Formulário de Inscrição pelo discente, que está disponível na plataforma Forms (Forms.ufca.edu.br). O preenchimento inclui: Anexar, em formato PDF, o Questionário Socioeconômico (disponível no portal da UFCA: <https://www.ufca.edu.br/assuntos-estudantis/editais/>) e os documentos exigidos no presente edital.

5.1.2 Segunda Etapa- Seleção dos candidatos através de análise técnica do Questionário Socioeconômico e da documentação apresentada.

5.2 Alguns alunos podem ser dispensados de entregar a documentação de comprovação de renda, verificar item 14 do edital.

5.3 O critério de classificação obedecerá à avaliação da vulnerabilidade socioeconômica.

5.4 Dúvidas sobre quaisquer documentos ou processo seletivo deverão ser sanadas por meio dos canais de e-mails, telefones, plantões de atendimento online e presencialmente nas salas da Pró-reitora de Assuntos Estudantis-PRAE.

✓ E-mails: [prae@ufca.edu.br](mailto:prae@ufca.edu.br) e [servicosocial.prae@ufca.edu.br](mailto:servicosocial.prae@ufca.edu.br)

✓ Telefones: (88) 3221-9362 e (88) 3221-9364

✓ Campus Juazeiro do Norte, Bloco I, 2º andar, sala 201 e 202

✓ Campus Brejo Santo, sala de apoio ao discente, nº134

✓ Plantão de tirar dúvidas on-line na plataforma meet : <http://meet.google.com/rya-ahgg-ghu>

Os dias dos plantões constam no cronograma do presente Edital e os horários serão divulgados no ato da publicação do Edital, no site oficial [www.ufca.edu.br](http://www.ufca.edu.br).

## 6. DO RESULTADO PRELIMINAR

O resultado preliminar será divulgado no site da UFCA ([www.ufca.edu.br](http://www.ufca.edu.br)) em data constante no cronograma deste Edital.

## 7. DA INTERPOSIÇÃO DOS RECURSOS

7.1 O estudante que tiver sua solicitação indeferida poderá interpor recurso em data constante no cronograma deste Edital;

7.2 O recurso deverá ser interposto pelo estudante por meio do Formulário para Interposição de Recurso localizado na plataforma forms ([forms.ufca.edu.br](http://forms.ufca.edu.br)) e deve ser acompanhado de comprovação das alegações feitas;

7.3 Não serão aceitos recursos de alunos que não realizaram inscrição na plataforma forms ou que não anexaram, ainda que incompleta, a documentação exigida durante o período de inscrição;

7.4 O estudante inadimplente com qualquer programa de bolsa ou auxílio da Pró-Reitoria de Assuntos Estudantis, em relação à devolução de recursos públicos indevidamente recebidos ou utilizados, deverá regularizar sua situação e entrar com recurso, comprovando que sanou a inadimplência.

7.5 O recurso será apreciado por um Assistente Social diferente daquele que realizou a análise de vulnerabilidade socioeconômica do aluno que interpôs o recurso.

## 8. DA ENTREGA DE DOCUMENTAÇÃO PENDENTE



Ministério da Educação  
Universidade Federal do Cariri

8.1 O estudante poderá sanar as irregularidades que causaram o indeferimento da solicitação, anexando os comprovantes e/ou documentos pendentes no formulário de recurso.

8.2 A documentação pendente será informada através do e-mail do discente cadastrado na plataforma Forms.

8.3 O discente que não receber a confirmação da inscrição, via e-mail, deve procurar imediatamente a Diretoria de Tecnologia da Informação – DTI, através do sistema OSTicket, conforme o link: <https://atendimento.ufca.edu.br/open.php>, para sanar qualquer irregularidade, na conta da plataforma Forms e/ou no e-mail cadastrado, que possa causar o não recebimento da documentação pendente.

8.4 A PRAE não se responsabiliza pelo não recebimento da documentação pendente que teve como fato gerador problemas no e-mail cadastrado.

8.5 A PRAE não se responsabiliza por falhas ocorridas nos equipamentos utilizados pelos (as) candidatos (as) que impossibilitem a transferência de dados e documentos ou por falhas de conexão da Internet que impossibilitem o cumprimento das etapas do processo seletivo.

8.6 O (a) candidato (a) que não entregar os documentos exigidos e dentro do prazo especificado no presente edital, terá sua solicitação indeferida.

## 9. DO RESULTADO FINAL

9.1 O resultado final será divulgado no site da UFCA ([www.ufca.edu.br](http://www.ufca.edu.br)) em data constante no cronograma deste Edital.

9.2 Para fins de publicação da lista do resultado considera-se:

9.2.1 Deferido: o(a) candidato(a) classificado (a) dentro do número de vagas ofertadas na PRAE, que está cursando a primeira graduação e dentro do prazo padrão para conclusão de curso;

9.2.2 Cadastro de Reserva: o(a) candidato(a) classificado (a), em lista de espera, aguardando a possibilidade de surgimento de novas vagas ou recurso financeiro, durante o período de validade do cadastro de reserva.

9.2.3 Indeferido: o(a) candidato(a) que não atende os requisitos do presente edital.

## 10. DO CADASTRO DE RESERVA

10.1 Irão compor o cadastro de reserva, na seguinte ordem:

10.1.1 Estudantes classificados- cursando a primeira graduação e dentro do prazo padrão para conclusão do curso - que excederam o número de vagas do presente edital;

10.1.2 Estudantes classificados que concluíram uma primeira graduação e que estão dentro do prazo padrão para conclusão do curso;

10.1.3 Estudantes classificados que atingiram o prazo padrão para conclusão do curso, mas que não ultrapassaram 2 (dois) semestres desse prazo.

10.2 Havendo disponibilidade orçamentária e financeira, estudantes do cadastro de reserva- cursando a primeira graduação e dentro do prazo padrão para conclusão do curso - poderão ser convocados.

10.3 Estudantes do cadastro de reserva- que concluíram uma primeira graduação e que estão dentro do prazo padrão para conclusão do curso-- poderão ser convocados, desde que:

10.3.1 Com recurso do PNAES- Havendo disponibilidade orçamentária e financeira após o atendimento de todos os estudantes- em primeira graduação e dentro do prazo padrão-deferidos ou no cadastro de reserva dos auxílios ofertados pela PRAE.

10.3.2 Com recurso de outras fontes- Havendo disponibilidade orçamentária e financeira.

10.4 Estudantes do cadastro de reserva- que atingiram o prazo padrão para conclusão do curso, mas que não ultrapassaram 2 (dois) semestres desse prazo- poderão ser convocados, desde que disponível fonte de recurso distinta a do PNAES.

10.5 O cadastro de reserva tem validade até dezembro de 2022.

10.6 Além da disponibilidade orçamentária e financeira, o discente para ser convocado do cadastro reserva deve permanecer atendendo os critérios que ensejaram a sua classificação.



10.7 Não poderá ser convocado do cadastro de reserva, gerando o cancelamento da classificação, o discente que, na data da convocação, estiver nas seguintes situações:

- a) Deixar de atender os requisitos que ensejaram a classificação;
- b) trancamento total, abandono ou não realização de matrícula em um dos cursos de graduação da Universidade Federal do Cariri;
- c) transferência para outra IFES;
- d) matrícula em menos de 3 (três) disciplinas com carga horária obrigatória, salvo os casos que caracterizam a inviabilidade em cursar 3(três) disciplinas.
- e) inadimplência, em relação aos recursos públicos indevidamente recebidos ou utilizados, com os programas deste edital

## 11. DAS RESPONSABILIDADES

Compete ao estudante selecionado:

- a) observar os procedimentos e prazos estabelecidos no presente edital;
- b) anexar, na plataforma forms, cópia do cartão do banco/ extrato da conta, em nome do estudante;
- a) realizar a prestação de contas em conformidade com os termos do presente edital;
- c) utilizar o Auxílio conforme a finalidade a que foi destinado;
- d) manter-se regularmente matriculado em um dos cursos de graduação da Universidade Federal do Cariri;
- e) informar o desligamento, trancamento, abandono ou conclusão do curso de graduação;
- f) informar qualquer alteração na situação socioeconômica quando da sua ocorrência.
- g) restituir à instituição os valores recebidos irregularmente através de GRU;
- h) atender às convocações da PRAE.

## 12. DA PRESTAÇÃO DE CONTAS

12.1 O beneficiário deve apresentar até 30 dias após o recebimento do auxílio: comprovante de aquisição/manutenção/upgrade, por meio de nota fiscal ou cupom fiscal;

12.2 A nota fiscal ou cupom fiscal deve ser apresentada com as seguintes características:

- ✓ conter o nome ou cpf do aluno beneficiário;
- ✓ inexistência de emendas, rasuras, acréscimos ou entrelinhas;
- ✓ conter data de emissão (A data de emissão não poder ser anterior à data do resultado final deste edital ou anterior à data da convocação do cadastro de reserva, nos casos dos candidatos que estão no cadastro de reserva);
- ✓ discriminação da quantidade de produto ou serviço prestado;
- ✓ emitidas em português e com os valores especificados na moeda real.

12.3 Excepcionalmente, serão aceitos nota fiscal e cupom fiscal emitidos em nome dos pais ou responsáveis legais do discente, com declaração destes de que a aquisição teria sido realizada em favor do discente.

12.4 Recomenda-se que o aluno proceda à pesquisa de reputação das empresas fornecedoras antes da realização da compra”, com o intuito de fomentar à prevenção de compras fraudulentas.

## 13. DAS SITUAÇÕES DE RESTITUIÇÃO DO AUXÍLIO AO ERÁRIO PÚBLICO

13.1 Ficará inadimplente com a Pró-Reitoria de Assuntos Estudantis-PRAE e deverá restituir ao Erário os valores recebidos, por meio da Guia de Recolhimento da União (GRU) para pagamento, o estudante que:

- b) apresentar documentos falsos ou informações socioeconômicas falsas, bem como omissão de informações verdadeiras, a qualquer tempo constatado pelo Serviço Social;
- c) realizar o trancamento total, a transferência para outra IFES, ou abandonar o curso no decorrer do período letivo ou no subsequente ao recebimento do(s) Auxílio, salvo por motivo de doença devidamente comprovada;





- d) receber de modo indevido o auxílio;
- e) não realizar matrícula em um dos cursos de graduação da Universidade Federal do Cariri, no semestre subsequente ao do recebimento do(s) Auxílio(s), salvo por motivo de doença devidamente comprovada;
- f) não realizar a prestação de contas em conformidade com os termos do presente edital;
- g) não utilizar integralmente o valor do Auxílio recebido no(s) item(ns) que consta(m) no resultado final do deferimento, sob condição de ressarcimento da diferença entre o valor do auxílio e o valor constante na Nota Fiscal apresentada.

13.2 A inadimplência, em relação aos recursos públicos indevidamente recebidos ou utilizados, com os programas deste edital, impede o estudante de ser deferido em novas solicitações e de ser convocado no cadastro de reserva, em quaisquer auxílios da PRAE.

## 14. DA DOCUMENTAÇÃO

14.1 Estão DISPENSADOS do envio da documentação para comprovação de renda (documentação geral), uma vez que já realizaram no âmbito da UFCA e a mesma está disponível para acesso do Serviço Social da PRAE: Estudantes aprovados (deferidos/cadastros de reserva) nos processos seletivos da PRAE, que entregaram documentação completa de renda a partir do ano de 2021.

### 14.2 DOCUMENTAÇÃO GERAL

#### 14.2.1 Documentação do estudante:

- a) cópia do documento de identificação do estudante;
- b) questionário Socioeconômico preenchido, datado e assinado;
- c) 1 (uma) Foto 3x4 do estudante colada no questionário;

#### 1. Comprovação de dados escolares do estudante:

- a) cópia do histórico do ensino médio;
- b) declaração de bolsa integral ou parcial (no caso de quem foi bolsista em escola particular);

#### 14.2.2 Documentação civil da família:

- a) cópia do documento de identificação (RG) dos membros do grupo familiar, que contribuem para renda familiar ou usufruem dela, residentes ou não no mesmo domicílio. No caso de menores de 18 anos, pode ser entregue certidão de nascimento;
- b) cópia da certidão de óbito dos pais ou responsáveis, se falecidos (exceto para estudantes casados e/ou que não sejam dependentes financeiramente dos pais);
- c) cópia da certidão de óbito do cônjuge em caso de viuvez.

#### 14.2.3 Documentação de comprovação de renda (do estudante e de todos os integrantes do seu núcleo familiar maiores de 18 anos):

I Para os trabalhadores do mercado formal (celetistas, servidores públicos civis e militares):

- a) cópia da Carteira de Trabalho e Previdência Social atualizada (impressa ou digital): páginas contendo a identificação com foto, a qualificação civil e o último contrato de trabalho assinado com a página seguinte em branco;
- b) cópia dos 3 (três) últimos contracheques;
- c) cópia de todas as páginas da última Declaração do Imposto de Renda Pessoa Física (IRPF) e o respectivo comprovante de entrega, se houver;

II Para os trabalhadores do mercado informal e autônomos:

- a) cópia da Carteira de Trabalho e Previdência Social atualizada (impressa ou digital): páginas contendo a identificação com foto, a qualificação civil e o último contrato de trabalho assinado com a página seguinte em branco;
- b) declaração de renda. (Anexo I);
- c) cópia de todas as páginas da última Declaração do Imposto de Renda Pessoa Física (IRPF) atualizada e o respectivo comprovante de entrega, se houver;



Ministério da Educação  
Universidade Federal do Cariri

d) cópia dos 3 (três) últimos extratos bancários de conta corrente. Caso não possua, apresentar declaração datada e assinada informando que não possui.

III Para os proprietários ou pessoas com participação em cotas de empresas ou microempresas; Microempresários e Microempreendedores individuais

a) cópia da Carteira de Trabalho e Previdência Social atualizada (impressa ou digital): páginas contendo a identificação com foto, a qualificação civil e o último contrato de trabalho assinado com a página seguinte em branco;

b) declaração contábil de retirada de pró-labore atualizada (para os proprietários ou pessoas com participação em cotas de empresas ou microempresas; Microempresários);

c) declaração de renda (Anexo I do Edital). (para os microempreendedores individuais);

d) cópia de todas as páginas da última Declaração do Imposto de Renda Pessoa Física (IRPF) atualizada e o respectivo comprovante de entrega, se houver;

e) cópia dos 3 (três) últimos extratos bancários de conta corrente. Caso não possua, apresentar declaração datada e assinada informando que não possui.

IV Para os produtores rurais/ agricultores:

a) cópia da Carteira de Trabalho e Previdência Social atualizada (impressa ou digital): páginas contendo a identificação com foto, a qualificação civil e o último contrato de trabalho assinado com a página seguinte em branco;

b) apresentar cópia do ITR (Imposto Territorial Rural), se houver;

c) declaração do Sindicato dos Trabalhadores Rurais, constando a remuneração média mensal, o que produz, a identificação do proprietário (nome, CPF, RG e endereço), a identificação da propriedade (área e endereço) e, caso não seja associado ao sindicato, preencher o anexo IX deste edital;

d) cópia de todas as páginas da última Declaração do Imposto de Renda Pessoa Física (IRPF) atualizada e o respectivo comprovante de entrega, se houver;

V Para os aposentados, pensionistas e beneficiários de auxílio-doença e demais benefícios do INSS:

a) cópia da Carteira de Trabalho e Previdência Social atualizada (impressa ou digital): páginas contendo a identificação com foto, a qualificação civil e o último contrato de trabalho assinado com a página seguinte em branco;

b) extrato do último mês de pagamento do benefício, constando nome do beneficiário, número, valor e tipo do benefício, disponível no site ou agências do INSS. (Não aceitamos extratos bancários).

c) cópia de todas as páginas da última Declaração do Imposto de Renda Pessoa Física (IRPF) atualizada e o respectivo comprovante de entrega, se houver.

VI Para os desempregados:

a) cópia da Carteira de Trabalho e Previdência Social atualizada (impressa ou digital): páginas contendo a identificação com foto, a qualificação civil e o último contrato de trabalho assinado com a página seguinte em branco;

b) declaração de que não exerce atividade remunerada. (Anexo II);

c) comprovante de recebimento do seguro desemprego (para quem perdeu emprego nos últimos seis meses);

d) cópia de todas as páginas da última Declaração do Imposto de Renda Pessoa Física (IRPF) atualizada e o respectivo comprovante de entrega, se houver;

VII Para os que nunca trabalharam:

a) cópia da Carteira de Trabalho e Previdência Social atualizada (impressa ou digital): páginas contendo a identificação com foto, qualificação civil e a primeira página do contrato de trabalho;

b) declaração de que não exerce atividade remunerada. (Anexo II);

c) cópia de todas as páginas da última Declaração do Imposto de Renda Pessoa Física (IRPF) atualizada e o respectivo comprovante de entrega, se houver.

VIII Para os estagiários:



a) cópia da Carteira de Trabalho e Previdência Social atualizada (impressa ou digital): páginas contendo a identificação com foto, a qualificação civil e o último contrato de trabalho assinado com a página seguinte em branco;

b) cópia do Contrato/ Termo de Compromisso ou Declaração da Instituição onde realiza a atividade, informando o prazo de duração e o valor da remuneração;

c) cópia de todas as páginas da Declaração do Imposto de Renda Pessoa Física (IRPF) atualizada e o respectivo comprovante de entrega, se houver.

14.2.4 Para os que possuem renda proveniente de aluguel de imóveis:

Cópia do contrato do aluguel. Na falta deste, apresentar declaração contendo dados de identificação do proprietário, endereço do imóvel alugado, valor mensal do aluguel, assinatura e data; (Anexo VIII).

14.2.5 Para os casos de recebimento de pensão alimentícia:

Cópia do último contracheque ou outro documento que comprove o valor recebido. Na falta deste, apresentar declaração de próprio punho contendo dados de identificação do familiar que realiza o pagamento, nome do dependente, valor concedido, assinatura e data (Anexo VI).

14.2.6 Para os inscritos no CADÚNICO do governo federal:

FOLHA RESUMO do Cadastro Único (CadÚnico) assinada pelo emitente e pelo responsável familiar, obtido nas sedes dos CadÚnicos (Auxílio Brasil) e CRAS da Prefeitura do município do estudante. Os dados de cadastro da família constantes na Folha Resumo deverão ter sido atualizados nos últimos 2 (dois) anos. Ressaltamos que os membros que compõem o núcleo familiar deverão ser os mesmos que constam no questionário socioeconômico.

14.2.7 Para os estudantes que recebem contribuição financeira:

Caso o solicitante possua família ou outra pessoa que contribua financeiramente nas despesas mensais do domicílio (doação, mesada, etc...),deverá apresentar declaração contendo dados de identificação, valor da contribuição, assinatura e data (Anexo IV).

14.2.8 Para comprovação de moradia do estudante e dos pais e/ou responsáveis:

a) Se o imóvel for alugado, apresentar cópia do último recibo de aluguel (constando nome da rua, número da casa, bairro, valor, nome do inquilino, assinatura do proprietário ou funcionário da imobiliária);

b) Se o imóvel for financiado, apresentar o último boleto de pagamento, ou extrato de financiamento, ou cópia do contrato de financiamento;

c) No caso de a família do estudante residir em imóvel cedido, deverá apresentar obrigatoriamente declaração datada e assinada pelo proprietário do mesmo (contendo dados de identificação, endereço do imóvel, breve explicação sobre a situação do imóvel, assinatura e data). Obs.: Entende-se por imóvel cedido aquele que é emprestado por alguém para a família morar; (Anexo V)

d) No caso de a família residir em imóvel próprio, apresentar escritura ou quaisquer documentos que comprovem situação imobiliária. Na falta deste, apresentar declaração (Anexo VI)

e) Recibo de pagamento de condomínio.

14.2.9 Para comprovação de doenças graves:

a) Cópia de atestado/laudo médico atualizado no caso de o solicitante ou alguma pessoa que resida no mesmo domicílio possuir doenças crônicas. Doenças crônicas são aquelas constantes na Portaria MPAS/MS, de 23/08/2001: tuberculose ativa; hanseníase; alienação mental; neoplasia maligna; cegueira; paralisia irreversível e incapacitante; cardiopatia grave; doença de Parkinson; espondiloartrose anquilosante; nefropatia grave; estado avançado da doença de Paget (osteíte deformante); síndrome da deficiência imunológica adquirida - Aids; contaminação por radiação, com base em conclusão da medicina especializada; e hepatopatia grave.

• Para comprovação de deficiência: Caso o discente não tenha ingressado pelo sistema de cotas destinado à pessoa com deficiência, deve comprovar deficiência por meio de atestado/laudo médico.

14.2.10 Para comprovação de posse de veículos:



Cópia de documentação referente à propriedade de veículo de passeio ou de trabalho (táxi, frete, van, dentre outros).

14.2.11 Documentação de despesas (pagas ou não referentes aos últimos três - 03-meses) do estudante e dos pais e/ou responsáveis:

- a) energia elétrica e/ou água: cópia do comprovante em que conste o endereço do solicitante e também o do núcleo familiar, caso o (a) candidato (a) não resida com os pais;
- b) telefone: cópia do comprovante da última conta de telefone fixo e/ou telefone móvel.

#### 14.3 DOCUMENTAÇÃO ESPECÍFICA

Além da documentação geral, o estudante que concorre ao programa Auxílio Inclusão Digital, deve apresentar:

- a) 3 (três) orçamentos do notebook, emitidos por lojas nacionais distintas - para os candidatos que não possuem notebook; ou
- b) 3 (três) orçamentos da manutenção e/ou upgrade do computador emitidos por lojas nacionais distintas.

#### ● ATENÇÃO:

- a) Para fins deste edital, só serão aceitos orçamentos que permitam identificar o fornecedor, o valor unitário do bem ou do total da manutenção.
- b) A documentação solicitada refere-se à documentação do (a) candidato (a) e dos membros do grupo familiar, que usufruem com a renda familiar ou contribuem com ela, residentes ou não no mesmo domicílio;
- c) No caso de estudantes que residam provisoriamente em república, vaga, pensão, em função do curso universitário, não há necessidade de enviar documentação de colegas da moradia estudantil;
- d) Aqueles que não possuem carteira de trabalho devem apresentar Declaração constando: nome, RG, CPF, endereço, informando que não possui Carteira de Trabalho e Previdência Social, datada e assinada. (ANEXO III);
- e) O (a) candidato (a) que necessitar esclarecer situações particulares, que possam contribuir para a análise das informações prestadas e da documentação apresentada poderá anexar à documentação uma folha de ofício onde poderá relatar sua situação.

#### 15. METODOLOGIA DA PONTUAÇÃO

Metodologia de seleção do Serviço Social para os estudantes de graduação:

Para a seleção dos estudantes inscritos neste Edital, será realizada a avaliação socioeconômica do discente e de sua família, considerando o seguinte:

- a) Para fins de estudo da realidade social, entende-se por Núcleo Familiar o conjunto formado por uma ou mais pessoas, que contribuam para o rendimento familiar ou tenham as despesas atendidas por este conjunto, sendo todos moradores em um mesmo domicílio, desde que comprovada mediante documentação.
- b) No caso de estudante oriundo de outra localidade, será considerado o domicílio dos responsáveis pela sua manutenção no município em que estuda.
- c) Caso o grupo familiar informado se limite ao próprio discente, deverá comprovar que a própria renda é capaz de suportar suas despesas, conforme seu padrão de vida e de consumo, sob pena de indeferimento.
- d) O estudante que se declarar como único membro do grupo familiar e não possuir rendimento próprio suficiente para o seu sustento, deverá declarar a renda do seu grupo familiar de origem, ainda que residente em local diverso do seu domicílio.

Para metodologia de pontuação dos estudantes será considerada a soma dos seguintes fatores:

- 1- Parecer do Assistente Social (PAS);
- 2- Indicadores de vulnerabilidade socioeconômica (IVS);
- 3- Renda per capita (PC);
- 4- Rendimento Acadêmico/Escolar (RAE):

Escala de Pontuação:



PAS= 00 a 30 pontos

IVS= a partir de 00

PC = 00 a 10 pontos

REC = 01 a 02 pontos

Observação: Os estudantes com pontuação maior indicam maior vulnerabilidade socioeconômica.

1. Parecer do Assistente Social (PAS):

O parecer é o posicionamento profissional advindo da análise de uma realidade socioeconômica e suas implicações dentro de um contexto sociocultural próprio, utilizando-se de suas especificidades éticas, técnicas, teóricas e operativas, em que se atribui de 0 a 30 pontos.

2. Indicadores de vulnerabilidade socioeconômica (IVS):

Indicadores de vulnerabilidade socioeconômica são indicativos de exclusão social e vulnerabilidade social numa perspectiva que vai além da identificação dos recursos financeiros, obtidos a partir da soma dos indicadores abaixo:

I PROCEDÊNCIA ESCOLAR DO ENSINO MÉDIO:

1. Escola Pública: 04
2. Particular com bolsa total e Filantrópica: 03
3. Particular com bolsa parcial: 02
4. Escola Pública/Particular (mista): 01
5. Particular: 00

II SITUAÇÃO DO IMÓVEL DA FAMÍLIA:

1. Cedido: 02 (Entende-se por imóvel cedido aquele que é emprestado por alguém para a família morar.)
2. Financiado/alugado: 01
3. Próprio/herança: 00

III POSSE DE BENS IMÓVEIS DA FAMÍLIA (ALÉM DO QUE A FAMÍLIA RESIDE):

1. Não possui: 04
2. Lote/terreno: 03
3. Casa/apartamento/Sítio: 02
4. Loja/sala comercial: 01
5. Fazenda/chácara: 00
6. Dois (02) bens ou mais acima descritos: 00

IV POSSE DE VEÍCULOS DA FAMÍLIA (POR VEÍCULO):

1. Não possui: 04
2. Moto: 03
3. Carro com mais de seis anos: 02
4. Dois (02) Veículos ou mais acima descritos nos itens 2 e 3: 01.
5. Carro de 3 até 6 anos: 01
6. Dois (02) Veículos ou mais acima descritos no item 05: 00
7. Carro com menos de 3 anos: 00

V DOENÇAS GRAVES NA FAMÍLIA DE ACORDO COM O DEFINIDO NA PORTARIA MPAS/MS, DE 23/08/2001:

1. Sim: 01
2. Não: 00

VI ESTUDANTES COM DEFICIÊNCIA, TRANSTORNOS GLOBAIS DO DESENVOLVIMENTO E ALTAS HABILIDADES E SUPERDOTAÇÃO:

1. Sim: 01
2. Não: 00

VII CONDIÇÕES DE TRABALHO (FORMAL, INFORMAL, CONCURSO, TEMPORÁRIO, CARGO COMISSIONADO, DENTRE OUTROS.): CÁLCULO SOBRE OS MEMBROS DECLARADOS DO GRUPO FAMILIAR A PARTIR DOS 18 ANOS:



1. Desempregados (a): 08
2. Estagiário (a) e/ou Jovem aprendiz: 03
3. Trabalhador informal/autônomo/liberal: 02
4. Produtores rurais/ agricultores: 02
5. Servidor público contratado/ comissionado: 01
6. Aposentados, pensionistas e beneficiários previdenciários: 01
7. Celetista ( CTPS assinada): 01
8. Pessoas com participação em cotas de empresas:01
9. Pessoas com participação em cotas de microempresas:01
10. Servidor público efetivo (servidores públicos civis e militares): 00

VIII Recebimento de benefícios sociais do Governo Federal, Estadual, Municipal ou Folha Resumo do Cadastro Único (obtida nas sedes dos Cadúnicos e CRAS da prefeitura do município do estudante) assinada pelo emitente e pelo responsável familiar, com data da entrevista atualizada e emitida nos últimos dois anos.

1. Sim: 01
2. Não: 00

IX Ingresso na UFCA através de cotas do SISU:

- 1.Sim: 01
2. Não: 00

3. RENDA PER CAPITA FAMILIAR (PC)

Cálculo da Renda Familiar Mensal Per Capita: o total da renda familiar bruta dividido pelo número de membros do grupo familiar. A renda per capita não pode ultrapassar um salário mínimo e meio, conforme o Decreto nº 7.234, de 19 de julho de 2010, que dispõe sobre o Programa Nacional de Assistência Estudantil-PNAES. Serão atribuídas as seguintes pontuações para a Renda per capita familiar:

RENDA PER CAPITA FAMILIAR (PARA O ANO DE 2022):

- 1ª Faixa: até R\$ 303,00 ( $\frac{1}{4}$  S.M.)=10
- 2ª Faixa: de R\$ 303,01 a 606,00 ( $\frac{1}{4}$  a  $\frac{1}{2}$  S.M.)=08
- 3ª Faixa: de R\$ 606,01 a 909 ( $\frac{1}{2}$  a  $\frac{3}{4}$  S.M.)=06
- 4ª Faixa: de R\$ 909,01 a 1212,00 ( $\frac{3}{4}$  a 1 S.M.)=04
- 5ª Faixa: de R\$ 1212,01 a 1.515,00 (1 S.M. a  $1 + \frac{1}{4}$  S.M.)=02
- 6ª Faixa: de R \$1.515,01 a R\$ 1.818,00 ( $1 + \frac{1}{4}$  a  $1 + \frac{1}{2}$  S.M.)=00

3.1. Conforme a PORTARIA NORMATIVA/MEC Nº 18, DE 11 DE OUTUBRO DE 2012, estão excluídos do cálculo da renda per capita os valores percebidos a título de:

- a) auxílios para alimentação e transporte;
- b) diárias e reembolsos de despesas;
- c) adiantamentos e antecipações;
- d) estornos e compensações referentes a períodos anteriores;
- e) indenizações decorrentes de contratos de seguros;
- f) indenizações por danos materiais e morais por força de decisão judicial; e

3.2. Estão igualmente excluídos do cálculo da renda per capita deste edital os rendimentos percebidos no âmbito dos seguintes programas (PORTARIA NORMATIVA/MEC No- 18, DE 11 DE OUTUBRO DE 2012):

- a) Programa de Erradicação do Trabalho Infantil;
- b) Programa Agente Jovem de Desenvolvimento Social e Humano;
- c) Programa Bolsa Família e os programas remanescentes nele unificados;
- d) Programa Nacional de Inclusão do Jovem - Pró-Jovem;
- e) Auxílio Emergencial Financeiro e outros programas de transferência de renda destinados à população atingida por desastres, residente em Municípios em estado de calamidade pública ou situação de emergência;
- e





Ministério da Educação  
Universidade Federal do Cariri

f) demais programas de transferência condicionada de renda implementados por Estados, Distrito Federal ou Municípios.

4. RENDIMENTO ACADÊMICO/ESCOLAR (RAE) - indicador sugerido pelo Ofício-Circular Nº 16/2019/CGRE/DIPPES/SESU/SESU-MEC. O Rendimento Acadêmico/Escolar é um indicativo das aptidões do aluno/discente, que expressa o que este tem apreendido ao longo do processo formativo. (disponível no Histórico acadêmico no canto superior direito)

1. Estudante com média global  $\leq 7$ : 01
2. Estudante com média global  $> 7$ : 02

#### 16. DO DESEMPATE:

Em caso de empate na análise socioeconômica, será priorizado, na sequência, aquele(a) estudante que:

- a) Ingressou na UFCA como cotista na modalidade Renda inferior;
- b) Tenha membro do Núcleo Familiar com doenças graves;
- c) Participe de Programas Sociais Públicos nas esferas municipal, estadual e federal.

#### 17. CRONOGRAMA:

Período de inscrição e entrega dos documentos na plataforma forms	19/08 a 28/08
Plantão on-line para tirar dúvidas na plataforma meet	25 e 26/08
Resultado Preliminar no portal da UFCA	27/09
Recurso e entrega da documentação pendente na plataforma forms	28/09 a 02/10
Resultado Final no portal da UFCA	17/10
Entrega de dados bancários, caso não tenha anexado no formulário de inscrição.	17 a 19/10

#### 18. DAS DISPOSIÇÕES FINAIS

18.1 O (a) candidato (a) que entregar documentação incompleta, anexar documentos falsos, bem como omitir ou prestar informações inverídicas, assumirá a responsabilidade de quaisquer prejuízos na análise da sua solicitação, independentemente da época que for constatada a irregularidade.

18.2 O recebimento dos benefícios ficará condicionado à disponibilidade orçamentária e financeira da UFCA.

18.3 Verificada a necessidade, o Serviço Social da PRAE poderá, a qualquer tempo, solicitar a reavaliação da situação socioeconômica do estudante, reservando-se ao direito de realizar contatos, entrevista, visita domiciliar, bem como solicitar documentos adicionais, durante ou após o processo seletivo.

18.4 Os casos omissos serão apreciados pela Pró-Reitoria de Assuntos Estudantis da Universidade Federal do Cariri.

Juazeiro do Norte-CE, 18 de agosto de 2022.

Ledjane Lima Sobrinho  
Pró-Reitoria de Assuntos Estudantis  
SIAPE: 1803531

Aneliza Sampaio Pacífico de Sousa  
Coordenadoria de Atenção e Integração Estudantil  
SIAPE:1153842



Ministério da Educação  
Universidade Federal do Cariri

(ANEXO I)  
DECLARAÇÃO DE TRABALHO INFORMAL/AUTÔNOMO/PROFISSIONAL LIBERAL

Eu, \_\_\_\_\_, portador(a) do RG nº \_\_\_\_\_, órgão expedidor \_\_\_\_\_, e CPF nº \_\_\_\_\_, declaro, para os devidos fins, que sou trabalhador(a) informal, exercendo a atividade de \_\_\_\_\_, recebendo renda bruta nos três últimos meses:

Mês de referência	Valor bruto mensal
	R\$
	R\$
	R\$

\_\_\_\_\_, \_\_\_\_ de \_\_\_\_\_ de \_\_\_\_\_.

\_\_\_\_\_  
Assinatura do(a) Declarante





Ministério da Educação  
Universidade Federal do Cariri

(ANEXO II)

DECLARAÇÃO DE NÃO EXERCÍCIO DE ATIVIDADE REMUNERADA

Eu, \_\_\_\_\_, portador (a) do RG nº \_\_\_\_\_, CPF nº \_\_\_\_\_, declaro que não exerço nenhum tipo de atividade remunerada e não possuo nenhuma outra fonte de renda.

Declaro, para os devidos fins de direito, que as informações aqui prestadas são verdadeiras.

\_\_\_\_\_, \_\_\_\_\_ de \_\_\_\_\_ de 20\_\_

\_\_\_\_\_  
Assinatura do Declarante



Ministério da Educação  
Universidade Federal do Cariri

(ANEXO III)

DECLARAÇÃO DE INEXISTÊNCIA DE CARTEIRA DE TRABALHO E PREVIDÊNCIA SOCIAL

Eu, \_\_\_\_\_, portador (a) do RG nº \_\_\_\_\_, CPF nº \_\_\_\_\_, residente à Rua \_\_\_\_\_, município de \_\_\_\_\_, declaro que não possuo carteira de trabalho e previdência social.

Declaro, para os devidos fins de direito, que as informações aqui prestadas são verdadeiras.

\_\_\_\_\_, \_\_\_\_\_ de \_\_\_\_\_ de 20\_\_

\_\_\_\_\_  
Assinatura do Declarante



Ministério da Educação  
Universidade Federal do Cariri

(ANEXO IV)

DECLARAÇÃO DE CONTRIBUIÇÃO FINANCEIRA

Eu \_\_\_\_\_, portador(a) do RG n<sup>o</sup> \_\_\_\_\_, órgão expedidor \_\_\_\_\_, e do CPF n<sup>o</sup> \_\_\_\_\_, declaro, sob as penas da lei, para fins de apresentação à Pró-Reitoria de Assuntos Estudantis da UFCA, que contribuo mensalmente com a quantia de R\$ \_\_\_\_\_ para o(a) estudante \_\_\_\_\_.

\_\_\_\_\_, \_\_\_\_ de \_\_\_\_\_ de \_\_\_\_\_.

\_\_\_\_\_  
Assinatura do(a) Declarante



Ministério da Educação  
Universidade Federal do Cariri

(ANEXO V)

DECLARAÇÃO DE MORADIA CEDIDA

Eu, \_\_\_\_\_ (proprietário(a) do imóvel), portador(a) do RG nº \_\_\_\_\_, órgão expedidor \_\_\_\_\_, e do CPF nº \_\_\_\_\_, declaro sob as penas da lei, para fins de comprovação, que \_\_\_\_\_, reside em minha propriedade situada à rua \_\_\_\_\_, nº \_\_\_\_\_, no bairro \_\_\_\_\_, na cidade de \_\_\_\_\_ Estado \_\_\_\_\_, sem pagamento algum.

Declaro a verdade e estou ciente de que a omissão de informações ou a apresentação de dados ou documentos falsos e/ou divergentes implicam para obtenção deste auxílio. Autorizo a UFCA a confirmar e averiguar a informação acima.

\_\_\_\_\_, \_\_\_\_ de \_\_\_\_\_ de \_\_\_\_\_.

\_\_\_\_\_  
Assinatura do(a) Proprietário(a) do imóvel

\_\_\_\_\_  
Assinatura do(a) Estudante



Ministério da Educação  
Universidade Federal do Cariri

(ANEXO VI)

DECLARAÇÃO DE MORADIA SEM COMPROVAÇÃO DE TITULARIDADE

Eu \_\_\_\_\_ portador(a) do RG n.  
º \_\_\_\_\_, órgão expedidor \_\_\_\_\_, e do CPF n.º \_\_\_\_\_, residente no  
Endereço: \_\_\_\_\_ Bairro:  
\_\_\_\_\_, Município \_\_\_\_\_/\_\_\_\_\_, declaro, sob as penas  
da lei, para fins de apresentação à Pró-Reitoria de Assuntos Estudantis da UFCA, que detenho posse do  
referido imóvel há \_\_\_\_\_ anos, adquirido por meio de \_\_\_\_\_. Entretanto,  
declaro não possuir escritura ou registro do mesmo em órgãos públicos para fins de comprovação desta  
titularidade.

\_\_\_\_\_, \_\_\_\_\_ de \_\_\_\_\_ de \_\_\_\_\_.

\_\_\_\_\_  
Assinatura do Declarante



Ministério da Educação  
Universidade Federal do Cariri

(ANEXO VII)

DECLARAÇÃO DE PAGAMENTO DE PENSÃO ALIMENTÍCIA

Eu \_\_\_\_\_, portador(a) do RG nº \_\_\_\_\_, órgão expedidor \_\_\_\_\_, e do CPF nº \_\_\_\_\_, declaro, sob as penas da lei, para fins de apresentação à Pró-Reitoria de Assuntos Estudantis da UFCA, que pago R\$ \_\_\_\_\_ mensais para \_\_\_\_\_, portador(a) do RG nº \_\_\_\_\_, órgão expedidor \_\_\_\_\_ e do CPF nº \_\_\_\_\_, referente à pensão alimentícia de: \_\_\_\_\_.

\_\_\_\_\_, \_\_\_\_ de \_\_\_\_\_ de \_\_\_\_\_.

\_\_\_\_\_  
Assinatura do(a) Declarante



Ministério da Educação  
Universidade Federal do Cariri

(ANEXO VIII)

DECLARAÇÃO DE RENDA POR MEIO DE LOCAÇÃO DE IMÓVEIS

Eu, \_\_\_\_\_, portador(a) do RG nº \_\_\_\_\_, órgão expedidor \_\_\_\_\_, e CPF nº \_\_\_\_\_, membro da família do(a) estudante \_\_\_\_\_, declaro, para os devidos fins, que recebi a renda bruta descrita abaixo referente à locação de \_\_\_\_\_, nos últimos três meses:

Mês de referência	Valor bruto mensal
	R\$
	R\$
	R\$

\_\_\_\_\_, \_\_\_\_ de \_\_\_\_\_ de \_\_\_\_\_.

\_\_\_\_\_  
Assinatura do(a) Declarante



Ministério da Educação  
Universidade Federal do Cariri

(ANEXO IX)

DECLARAÇÃO DE TRABALHADOR RURAL

Eu, \_\_\_\_\_, portador(a) do RG nº \_\_\_\_\_, órgão expedidor \_\_\_\_\_, do CPF nº \_\_\_\_\_, declaro, sob as penas da lei, para fins de apresentação à Pró-Reitoria de Assuntos Estudantis da UFCA, que trabalho como \_\_\_\_\_, com renda mensal aproximada no valor de R\$ \_\_\_\_\_, referente \_\_\_\_\_ à(s) \_\_\_\_\_ seguinte(s) \_\_\_\_\_ atividade(s) \_\_\_\_\_ rural(is): \_\_\_\_\_.

Declaro ainda que a propriedade rural se localiza no Município \_\_\_\_\_, Estado \_\_\_\_\_, com área total de \_\_\_\_\_ hectares e que sua condição de exploração é:

- Propriedade própria     Propriedade cedida     Arrendamento  
 Parceiro     Assentamento     Outros: \_\_\_\_\_

\_\_\_\_\_, \_\_\_\_ de \_\_\_\_\_ de \_\_\_\_\_.

\_\_\_\_\_  
Assinatura do(a) Declarante





Ministério da Educação  
Universidade Federal do Cariri

# **ATOS DAS UNIDADES ACADÊMICAS**



Ministério da Educação  
Universidade Federal do Cariri

# **ATOS DO CENTRO DE CIÊNCIAS AGRÁRIAS E DA BIODIVERSIDADE – CCAB**



Ministério da Educação  
Universidade Federal do Cariri

PORTARIA Nº 004/2022, DE 17 DE AGOSTO DE 2022.

A Vice-coordenadora do Programa de Pós-Graduação em Desenvolvimento Regional Sustentável, Profa. Estelita Lima Cândido, no uso de suas atribuições legais e estatutárias resolve designar para fins de compor a Comissão de SELEÇÃO DE CANDIDATOS(AS) À VAGA DE BOLSISTA DE PÓS-DOCTORADO PRODER - EDITAL Nº 005/2022/PRODER, do PROGRAMA DE PÓS-GRADUAÇÃO EM DESENVOLVIMENTO SUSTENTÁVEL os docentes, abaixo relacionados.

Carlos Wagner Oliveira - PRESIDENTE  
Francisco José de Paula Filho  
Paulo Renato Alves Firmino  
Celme Torres Ferreira da Costa – SUPLENTE  
Diego Coelho do Nascimento - SUPLENTE

Crato, CE, 17 de agosto de 2022.

Estelita Lima Cândido  
Vice-Coordenadora do PRODER



Ministério da Educação  
Universidade Federal do Cariri

PORTARIA No. 09/2022, DE 03 DE AGOSTO DE 2022

Designa membros para comporem Comissão de Acompanhamento de Compras e Orçamentos do CCAB.

O DIRETOR DO CENTRO DE CIÊNCIAS AGRÁRIAS E DA BIODIVERSIDADE, no uso de suas atribuições legais, conferidas através da Portaria No. 144 de 28 de abril de 2020, emitida pelo Reitor da Universidade Federal do Cariri, e considerando o disposto no Art. No 33, itens VII e VIII, do Estatuto da Universidade Federal do Cariri,

RESOLVE:

Art. 1o Designar os membros abaixo listados para comporem a Comissão de Acompanhamento de Processos de Compras e Orçamentos do CCAB:

Sidney Alves Gonçalves, SIAPE 1146494

Chefe do Núcleo Gestor – Representante Técnico Administrativo

Fabiano da Silva Ferreira, SIAPE 1551971

Representante Docente do Curso de Medicina Veterinária

Christiano Luna Arraes, SIAPE 1064232

Representante Docente do Curso de Agronomia

Art. 2o Esta Portaria tem validade de 01 (um) ano, sendo permitida uma recondução por igual período.

Art. 3o Este ato entra em vigor na data de sua publicação.

Antônio Néelson Lima da Costa  
Diretor do CCAB



Ministério da Educação  
Universidade Federal do Cariri

PORTARIA No. 10/2022, DE 08 DE AGOSTO DE 2022

Designa recondução de docentes para Coordenação de Extensão do Curso de Medicina Veterinária do CCAB.

O DIRETOR DO CENTRO DE CIÊNCIAS AGRÁRIAS E DA BIODIVERSIDADE, no uso de suas atribuições legais, conferidas através da Portaria No. 144 de 28 de abril de 2020, emitida pelo Reitor da Universidade Federal do Cariri, e considerando o disposto no Art. No 33, itens VII e VIII, do Estatuto da Universidade Federal do Cariri,

RESOLVE:

Art. 1o Designar a recondução dos docentes abaixo especificados para a Coordenação de Extensão do Curso de Medicina Veterinária, invertendo-se as funções anteriormente indicadas na Portaria No. 02/2020 de 27 de fevereiro de 2020.

Jorge André Matias Martins, SIAPE 1242648

Coordenador de Extensão do Curso de Medicina Veterinária

Sebastião Cavalcante de Sousa, SIAPE 3359504

Suplente

Art. 2o Esta Portaria tem validade de 01 (um) ano, não sendo mais permitida outra recondução.

Art. 3o Este ato entra em vigor na data de sua publicação.

Antônio Néelson Lima da Costa  
Diretor do CCAB



Ministério da Educação  
Universidade Federal do Cariri

# **ATOS DO CENTRO DE CIÊNCIAS E TECNOLOGIA – CCT**



Ministério da Educação  
Universidade Federal do Cariri

PORTARIA Nº 09/2022/CCT/UFCA, DE 22 DE AGOSTO DE 2022

Institui o Colegiado do curso de Ciência da Computação e define a sua composição inicial.

O Presidente do Conselho do Centro de Ciências e Tecnologia (CCT), no uso de suas atribuições legais, atribuídas através da Portaria na 01/2014/CCT, de 16 de setembro de 2014.

Considerando o disposto no artigo 36 do Estatuto da Universidade Federal do Cariri (UFCA), bem como o disposto no artigo 8º do Regimento Interno do Centro de Ciências e Tecnologia (CCT).

Considerando a deliberação do Colegiado do curso de Ciência da Computação, registrada na ata da Ata da sua 1ª Reunião Ordinária, realizada em 06/03/2020, conforme registro das linhas 59 a 81.

RESOLVE:

Art. 1º Instituir o Colegiado do curso de Ciência da Computação, e designar os servidores listados abaixo para sua composição inicial:

§ 1º Representantes Docentes:

- a) Thiago Braga Marcilon, Siape: 1017973 (Presidente);
- b) Roberto Hugo Wanderley Pinheiro, Siape: 1002735;
- c) Thiago Bessa Pontes, Siape: 1054894;
- d) Camila Helena Souza Oliveira, Siape: 1142662;
- e) Paola Rodrigues de Godoy Accioly, Siape: 1030405;
- f) Nelson Carvalho Sandes, Siape: 1087233.

§ 2º Representante Discente:

- a) Gabriela Queiroga Guimarães, matrícula: 2019010462.

§ 3º Representante técnico-administrativo:

- a) Leila Maria de Araújo Barroso, Siape: 3160719.

Art. 2º Esta portaria entra em vigor a partir desta data, com efeitos a partir de 06/03/2020.

ARY FERREIRA DA SILVA  
Presidente do Conselho do Centro de Ciências e Tecnologia  
Siape: 1190102



Ministério da Educação  
Universidade Federal do Cariri

**RESOLUÇÃO Nº 20/2022/CCT, DE 03 DE AGOSTO DE 2022.**

Aprova ad referendum a reformulação do PPC do curso de Matemática Computacional.

O Presidente do Conselho do Centro de Ciências e Tecnologia (CCT), no uso de suas atribuições legais, atribuídas através da Portaria na 01/2014/CCT, de 16 de setembro de 2014.

Considerando o requerimento feito através do processo administrativo nº 23507.003460/2022-16, cadastrado em 01/08/2022, do qual consta o Projeto Pedagógico do curso de Matemática Computacional, reformulado.

Considerando as orientações encaminhadas por mensagem eletrônica pela Coordenadoria de Ensino de Graduação/PROGRAD, acerca do fluxo e prazo para encaminhamento de processos de reformulação de PPCs.

Considerando, por fim, que a próxima reunião do Conselho do CCT está agendada para ocorrer apenas no dia 26/08/2022, inviabilizando assim o encaminhamento do referido processo de reformulação do PPC, com a Ata de aprovação anexada, dentro do prazo estipulado;

RESOLVE:

Art. 1º Aprovar ad referendum a reformulação do Projeto Pedagógico do curso de Matemática Computacional.

Art. 2º Esta resolução entra em vigor a partir desta data.

**ARY FERREIRA DA SILVA**  
Presidente do Conselho do Centro de Ciências e Tecnologia





Ministério da Educação  
Universidade Federal do Cariri

RESOLUÇÃO Nº 21/2022/CCT, DE 03 DE AGOSTO DE 2022.

Aprova ad referendum o projeto intitulado 'ESTUDO APLICADO PARA O DESENVOLVIMENTO DE SOFTWARE ONLINE E UM APLICATIVO MOBILE PARA GESTÃO INTEGRADA E GERENCIAMENTO DE RESÍDUOS SÓLIDOS NOS MUNICÍPIOS CONSORCIADOS AO CONSÓRCIO MUNICIPAL PARA ATERRO DE RESÍDUOS SÓLIDOS - UNIDADE CRATO – (COMARES- UC)', e autoriza a participação dos servidores Maria Gorethe de Sousa Lima Brito, Thiago Bessa Pontes e Lucimara Alves Bandeira da Silva no referido projeto.

O Presidente do Conselho do Centro de Ciências e Tecnologia (CCT), no uso de suas atribuições legais, atribuídas através da Portaria na 01/2014/CCT, de 16 de setembro de 2014.

Considerando o requerimento e as informações encaminhados por e-mail para a Secretaria do CCT (secretaria.cct@ufca.edu.br) em 02/08/2022.

RESOLVE:

Art. 1º Aprovar ad referendum o projeto intitulado 'ESTUDO APLICADO PARA O DESENVOLVIMENTO DE SOFTWARE ONLINE E UM APLICATIVO MOBILE PARA GESTÃO INTEGRADA E GERENCIAMENTO DE RESÍDUOS SÓLIDOS NOS MUNICÍPIOS CONSORCIADOS AO CONSÓRCIO MUNICIPAL PARA ATERRO DE RESÍDUOS SÓLIDOS - UNIDADE CRATO – (COMARES- UC)', coordenado pela professora Maria Gorethe de Sousa Lima Brito, a ser executado por meio do Programa de Inovação Institucional (PI2), em cooperação com a Startup Gestão Inteligente de Resíduos (GIR) e com o Consórcio Municipal para Aterro de Resíduos Sólidos (COMARES), sob gestão financeira da FCPC (Fundação Cearense de Pesquisa e Cultura).

Art. 2º Autorizar ad referendum a participação dos servidores: Maria Gorethe de Sousa Lima Brito - SIAPE 1337574 (docente e coordenadora do Projeto), Thiago Bessa Pontes - SIAPE 1054894 (docente) e Lucimara Alves Bandeira da Silva - SIAPE 1564525 (técnica de laboratório).

§ 1º A participação dos servidores no referido Projeto será esporádica e não afetará as suas respectivas atividades de docência e/ou de laboratório, perante o referido Centro.

Art. 3º Esta resolução entra em vigor a partir desta data.

ARY FERREIRA DA SILVA  
Presidente do Conselho do Centro de Ciências e Tecnologia



Ministério da Educação  
Universidade Federal do Cariri

RESOLUÇÃO Nº 22/2022/CCT, DE 09 DE AGOSTO DE 2022.

Aprova ad referendum a alteração de regime de trabalho do professor substituto Paulo Ulisses da Silva, de 20 horas para 40 horas.

O Presidente em exercício do Conselho do Centro de Ciências e Tecnologia (CCT), no uso de suas atribuições legais, atribuídas através da Portaria na 01/2014/CCT, de 16 de setembro de 2014.

Considerando a necessidade de professor para a disciplina de Mecânica dos Materiais (EM0023), ofertada pelo curso de Engenharia de Materiais, sendo esta do setor de estudo Estruturas e Construção Civil;

Considerando o afastamento do professor FLAVIO AUGUSTO XAVIER CARNEIRO PINHO, do setor de estudo Estruturas e Construção Civil, na ocasião afastado para participação no Programa de Pós-graduação Strict Sensu;

Considerando a existência do professor substituto Paulo Ulisses da Silva, do setor de estudo Estruturas e Construção Civil e substituto do professor FLAVIO AUGUSTO XAVIER CARNEIRO PINHO;

RESOLVE:

Art. 1º Aprovar ad referendum a alteração de regime de trabalho do professor substituto Paulo Ulisses da Silva, de 20 horas para 40 horas.

Art. 2º Esta resolução entra em vigor a partir desta data.

ANDRÉ WESLEY BARBOSA RODRIGUES

Presidente em exercício do Conselho do Centro de Ciências e Tecnologia



Ministério da Educação  
Universidade Federal do Cariri

# **ATOS DA FACULDADE DE MEDICINA – FAMED**



Ministério da Educação  
Universidade Federal do Cariri

PORTARIA Nº 04, DE 03 DE AGOSTO DE 2022.

Altera os dispositivos da Portaria Nº 10, de 24 de maio de 2019, que regulamenta o plano individual de trabalho docente (PIT) semestral e estabelece normas sobre a carga horária docente na Faculdade de Medicina.

O DIRETOR DA FACULDADE DE MEDICINA DA UNIVERSIDADE FEDERAL DO CARIRI, no uso de suas atribuições conferidas pela PORTARIA Nº 467, DE 27 DE NOVEMBRO DE 2019, altera os dispositivos § 1º do Art. 3º, o Art. 5º, § 1º da Portaria Nº 10, de 24 de maio de 2019.

CONSIDERANDO a necessidade de se fazer cumprir o regime de trabalho disposto no Decreto Lei nº 94.664/1987;

CONSIDERANDO a necessidade de se estabelecer a carga horária mínima docente como demanda a Lei nº 9.394/96 e a Portaria 475/87-MEC;

CONSIDERANDO a necessidade de se estabelecer a carga horária máxima docente como demanda o Decreto nº 95.683/1988 e a Lei nº 7.596, de 10 de abril de 1987;

~~CONSIDERANDO a necessidade de se cumprir a resolução nº 23/CEPE, de 3 de outubro de 2014 que regulamenta a carga horária docente na Universidade Federal do Cariri.~~

CONSIDERANDO a necessidade de se cumprir a Resolução nº 51/CONSUNI, de 17 de dezembro de 2020, que regulamenta o regime de trabalho da carga horária docente na Universidade Federal do Cariri.

RESOLVE:

Art. 3º .....

~~§1º A apreciação dos PITs será realizada a partir de parecer emitido pelo Núcleo de Apoio Docente (NAD) em reunião conjunta, específica para este fim, como pauta única.~~

§1º A apreciação dos PITs será realizada a partir de parecer emitido pela coordenação do curso.

.....

~~Art. 5º A carga horária docente mínima deverá seguir as orientações da resolução nº 23/CEPE, de 3 de outubro de 2014.~~

Art. 5º A carga horária docente mínima deverá seguir as orientações da Resolução nº 51/CONSUNI, de 17 de dezembro de 2020.

~~§1º A carga horária docente mínima apontada no Art. 4º se refere a atividade didática a ser desenvolvida pelo docente.~~

§1º A carga horária docente mínima apontada na aludida resolução se refere a atividade didática a ser desenvolvida pelo docente.

Art. 7º Revoguem-se disposições em contrário.

Art. 8º Esta portaria entrará em vigor na data sua publicação

Prof. Dr. Cláudio Gleidiston Lima da Silva  
Diretor da Faculdade de Medicina



Ministério da Educação  
Universidade Federal do Cariri

PORTARIA Nº 05, 30 DE AGOSTO DE 2022.

Altera a Portaria Nº 03, de 26 de março de 2019, que estabelece a designação de membros do Colegiado do Curso de Medicina.

O DIRETOR DA FACULDADE DE MEDICINA DA UNIVERSIDADE FEDERAL DO CARIRI, no uso de suas atribuições conferidas pela PORTARIA Nº 466, DE 27 DE NOVEMBRO DE 2019,

CONSIDERANDO a dispensa da professora Emille Sampaio Cordeiro como coordenadora do curso de medicina, conforme portaria publicada no Diário Oficial da União em 24 de fevereiro de 2021;

CONSIDERANDO que o (a) Coordenador (a) do curso de medicina é membro nato do Colegiado do Curso de Medicina;

RESOLVE:

Art. 1º Dispensar, em razão do fim do mandato, Emille Sampaio Cordeiro, Siape Nº 1001920, como presidente do Colegiado do Curso de Medicina;

Art. 2º Esta Portaria tem efeitos a partir de 24 de fevereiro de 2021, conforme edição publicada no Diário Oficial da União naquela data.

Art. 3º Os demais dispositivos apresentados na Portaria Nº 03, de 26 de março de 2019, permanecem inalteradas.

Prof. Dr. Cláudio Gleidiston Lima da Silva



Ministério da Educação  
Universidade Federal do Cariri

PORTARIA Nº 06, 30 DE AGOSTO DE 2022.

Altera a Portaria Nº 03, de 26 de março de 2019, que estabelece a designação de membros do Colegiado do Curso de Medicina.

O DIRETOR DA FACULDADE DE MEDICINA DA UNIVERSIDADE FEDERAL DO CARIRI, no uso de suas atribuições conferidas pela PORTARIA Nº 466, DE 27 DE NOVEMBRO DE 2019,

CONSIDERANDO a designação da professora Viviane Chaves Pereira para exercer a função de coordenadora do curso de medicina, conforme portaria publicada no Diário Oficial da União em 20 de julho de 2022;

CONSIDERANDO que o (a) Coordenador (a) do curso de medicina é membro nato do Colegiado do Curso de Medicina;

RESOLVE:

Art. 1º Designar Viviane Chaves Pereira, Siape Nº 1560226, como presidente do Colegiado do Curso de Medicina;

Art. 3º Esta Portaria tem efeitos a partir de 20 de julho de 2022, conforme edição publicada no Diário Oficial da União naquela data.

Art. 4º Os demais dispositivos apresentados na Portaria Nº 03, de 26 de março de 2019, permanecem inalteradas.

Prof. Dr. Cláudio Gleidiston Lima da Silva



Ministério da Educação  
Universidade Federal do Cariri

PORTARIA Nº 07, 30 DE AGOSTO DE 2022.

Altera a Portaria Nº 03, de 26 de março de 2019, que estabelece a designação de membros do Colegiado do Curso de Medicina.

O DIRETOR DA FACULDADE DE MEDICINA DA UNIVERSIDADE FEDERAL DO CARIRI, no uso de suas atribuições conferidas pela PORTARIA Nº 466, DE 27 DE NOVEMBRO DE 2019,

RESOLVE:

Art. 1º Dispensar as representantes da Coordenação do 7º semestre no Colegiado do Curso de Medicina;

- a) Patrícia Andrade de Macêdo Melo (titular);
- b) Sionara Melo Figueiredo de Carvalho (suplente).

Art. 2º Designar as representantes da Coordenação do 7º semestre no Colegiado do Curso de Medicina;

- a) Sionara Melo Figueiredo de Carvalho (titular);
- b) Lisiene Siebra de Deus Albuquerque.

Art. 3º Os demais dispositivos apresentados na Portaria Nº 03, de 26 de março de 2019, permanecem inalteradas.

Art. 4º Esta portaria entra em vigor na data de sua publicação.

Prof. Dr. Cláudio Gleidiston Lima da Silva



Ministério da Educação  
Universidade Federal do Cariri

PORTARIA Nº 08, 30 DE AGOSTO DE 2022.

Altera a Portaria Nº 03, de 26 de março de 2019, que estabelece a designação de membros do Colegiado do Curso de Medicina.

O DIRETOR DA FACULDADE DE MEDICINA DA UNIVERSIDADE FEDERAL DO CARIRI, no uso de suas atribuições conferidas pela PORTARIA Nº 466, DE 27 DE NOVEMBRO DE 2019,

RESOLVE:

Art. 1º Dispensar, a pedido, o representante suplente da Coordenação do Internato no Colegiado do Curso de Medicina;

a) Erich Pires Lisboa.

Art. 2º Designar o representante suplente da Coordenação do Internato no Colegiado do Curso de Medicina;

a) Marciano Lima Sampaio

Art. 3º Os demais dispositivos apresentados na Portaria Nº 03, de 26 de março de 2019, permanecem inalteradas.

Art. 4º Esta portaria entra em vigor na data de sua publicação.

Prof. Dr. Cláudio Gleidiston Lima da Silva





Ministério da Educação  
Universidade Federal do Cariri

PORTARIA Nº 09, 30 DE AGOSTO DE 2022.

Altera a Portaria Nº 04, de 1º de abril de 2019, que estabelece a designação de membros do Conselho da Faculdade de Medicina.

O DIRETOR DA FACULDADE DE MEDICINA DA UNIVERSIDADE FEDERAL DO CARIRI, no uso de suas atribuições conferidas pela PORTARIA Nº 466, DE 27 DE NOVEMBRO DE 2019,

CONSIDERANDO a dispensa da professora Emille Sampaio Cordeiro como coordenadora do curso de medicina, conforme portaria publicada no Diário Oficial da União em 24 de fevereiro de 2021;

CONSIDERANDO que o (a) Coordenador (a) do curso de medicina é membro nato do Conselho da Faculdade de Medicina;

RESOLVE:

Art. 1º Dispensar, em razão do fim do mandato, Emille Sampaio Cordeiro, Siape Nº 1001920, como representante do Curso de Medicina no Conselho da Faculdade de Medicina;

Art. 2º Esta Portaria tem efeitos a partir de 24 de fevereiro de 2021, conforme edição publicada no Diário Oficial da União naquela data.

Art. 3º Os demais dispositivos apresentados na Portaria Nº 03, de 26 de março de 2019, permanecem inalteradas.

Prof. Dr. Cláudio Gleidiston Lima da Silva



Ministério da Educação  
Universidade Federal do Cariri

PORTARIA Nº 10, 30 DE AGOSTO DE 2022.

Altera a Portaria Nº 04, de 1º de abril de 2019, que estabelece a designação de membros do Conselho da Faculdade de Medicina.

O DIRETOR DA FACULDADE DE MEDICINA DA UNIVERSIDADE FEDERAL DO CARIRI, no uso de suas atribuições conferidas pela PORTARIA Nº 466, DE 27 DE NOVEMBRO DE 2019,

CONSIDERANDO a designação da professora Viviane Chaves Pereira para exercer a função de coordenadora do curso de medicina, conforme portaria publicada no Diário Oficial da União em 20 de julho de 2022;

CONSIDERANDO que o (a) Coordenador (a) do curso de medicina é membro nato do Conselho da Faculdade de Medicina;

RESOLVE:

Art. 1º Designar Viviane Chaves Pereira, Siape Nº 1560226, como representante do curso de medicina no Conselho da Faculdade de Medicina;

Art. 3º Esta Portaria tem efeitos a partir de 20 de julho de 2022, conforme edição publicada no Diário Oficial da União naquela data.

Art. 4º Os demais dispositivos apresentados na Portaria Nº 03, de 26 de março de 2019, permanecem inalteradas.

Prof. Dr. Cláudio Gleidiston Lima da Silva



Ministério da Educação  
Universidade Federal do Cariri

PORTARIA Nº 11, 30 DE AGOSTO DE 2022.

Altera a Portaria Nº 04, de 1º de abril de 2019, que estabelece a designação de membros do Conselho da Faculdade de Medicina.

O DIRETOR DA FACULDADE DE MEDICINA DA UNIVERSIDADE FEDERAL DO CARIRI, no uso de suas atribuições conferidas pela PORTARIA Nº 466, DE 27 DE NOVEMBRO DE 2019,

RESOLVE:

Art. 1º Dispensar os representantes discentes da pós-graduação no Conselho da Faculdade de Medicina:

- a) Francisco Samuel Marcelino Silva (titular);
- b) Aline Maria De Brito Lucas.

Art. 2º Designar as representantes discentes da pós-graduação no Conselho da Faculdade de Medicina:

- a) Évila XXXX (titular);
- b) XXXXX (suplente).

Art. 3º Os demais dispositivos apresentados na Portaria Nº 04, de 1º de abril de 2019, permanecem inalterados.

Art. 4º Esta portaria entra em vigor na data de sua publicação.

Prof. Dr. Cláudio Gleidiston Lima da Silva  
Diretor da Faculdade de Medicina



Ministério da Educação  
Universidade Federal do Cariri

PORTARIA Nº 12, DE 30 DE AGOSTO DE 2022.

Dispõe sobre a Dispensa e a Designação de Supervisor do Programa de Residência Médica – Área Pediatria.

O DIRETOR DA FACULDADE DE MEDICINA DA UNIVERSIDADE FEDERAL DO CARIRI, no uso de suas atribuições conferidas pela PORTARIA Nº 466, DE 27 DE NOVEMBRO DE 2019,

RESOLVE:

Art. 1º Dispensar, em razão do fim do mandato, o docente Cícero Cruz Macêdo, Siape Nº 1629625, - da função de Supervisor do Programa de Residência Médica - Área Pediatria (S/COD).

Art. 2º Designar a médica Wlândia Gislayne de Sousa Tavares, Siape Nº 2022292, para exercer a função de Supervisora do Programa de Residência Médica - Área Pediatria (S/COD).

Art. 3º Esta Portaria tem efeitos a partir de 30 de junho de 2022.

Prof. Dr. Cláudio Gleidiston Lima da Silva  
Diretor da Faculdade de Medicina



Ministério da Educação  
Universidade Federal do Cariri

PORTARIA Nº 13, 30 DE AGOSTO DE 2022.

Altera a Portaria Nº 04, de 1º de abril de 2019, que estabelece a designação de membros do Conselho da Faculdade de Medicina.

O DIRETOR DA FACULDADE DE MEDICINA DA UNIVERSIDADE FEDERAL DO CARIRI, no uso de suas atribuições conferidas pela PORTARIA Nº 466, DE 27 DE NOVEMBRO DE 2019,

CONSIDERANDO que os coordenadores dos programas de pós-graduação vinculados à Faculdade de Medicina são membros natos do Conselho da unidade acadêmica;

CONSIDERANDO o fim do mandato do professor Cícero Cruz Macêdo como supervisor do Programa de Residência Médica em Pediatria;

RESOLVE:

Art. 1º Dispensar o representante suplente da Pós-Graduação Latu Sensu (Residência Médica) do Conselho da Faculdade de Medicina:

a) Cícero Cruz Macêdo

Art. 2º Designar a representante suplente da Pós-Graduação Latu Sensu (Residência Médica) do Conselho da Faculdade de Medicina:

b) Wlândia Gislayne de Sousa Tavares

Art. 3º Esta Portaria tem efeitos a partir de 30 de junho de 2022

Art. 4º Os demais dispositivos apresentados na Portaria Nº 04, de 1º de abril de 2019, permanecem inalteradas.

Prof. Dr. Cláudio Gleidiston Lima da Siva



Ministério da Educação  
Universidade Federal do Cariri

PORTARIA Nº 14, DE 30 DE AGOSTO DE 2022.

Dispõe sobre a Dispensa e a Designação de Supervisor do Programa de Residência Médica – Área Clínica Médica.

O DIRETOR DA FACULDADE DE MEDICINA DA UNIVERSIDADE FEDERAL DO CARIRI, no uso de suas atribuições conferidas pela PORTARIA Nº 466, DE 27 DE NOVEMBRO DE 2019,

RESOLVE:

Art. 1º Dispensar, Viviane Chaves Pereira, Siape Nº XXX, - da função de Supervisora do Programa de Residência Médica - Área Clínica Médica (S/COD).

Art. 2º Designar a médica Ana Patrícia Pierre Justo, Siape Nº 1296236, para exercer a função de Supervisora do Programa de Residência Médica – Área Clínica Médica (S/COD).

Art. 3º Esta Portaria entra em vigor na data de sua publicação.

Prof. Dr. Cláudio Gleidiston Lima da Silva  
Diretor da Faculdade de Medicina



Ministério da Educação  
Universidade Federal do Cariri

PORTARIA Nº 15, DE 31 DE AGOSTO DE 2022.

Altera a Portaria Nº 11, de 06 de junho de 2019, que dispõe sobre a designação dos membros do Núcleo Docente Estruturante (NDE) do curso de medicina.

O DIRETOR DA FACULDADE DE MEDICINA DA UNIVERSIDADE FEDERAL DO CARIRI, no uso de suas atribuições conferidas pela PORTARIA Nº 466, DE 27 DE NOVEMBRO DE 2019,

CONSIDERANDO a dispensa da professora Emille Sampaio Cordeiro da função de Coordenadora do Curso de Medicina, conforme portaria publicada no Diário Oficial da União em 24 de fevereiro de 2021;

CONSIDERANDO a designação da professora Viviane Chaves Pereira para exercer a função de Coordenadora do Curso de Medicina, conforme portaria publicada no Diário Oficial da União em 20 de julho de 2022;

CONSIDERANDO que o (a) Coordenador (a) do Curso de Medicina é membro nato do Núcleo Docente Estruturante;

RESOLVE:

Art. 1º Dispensar Emille Sampaio Cordeiro como presidente do Núcleo Docente Estruturante do Curso de Medicina;

Art. 2º Designar Viviane Chaves Pereira como presidente do Núcleo Docente Estruturante do Curso de Medicina;

Art. 3º Os demais dispositivos apresentados na Portaria Nº 11, de 06 de junho de 2019, permanecem inalterados.

Art. 4º Esta portaria entra em vigor na data de sua publicação.

Prof. Dr. Cláudio Gleidiston Lima da Silva  
Diretor da Faculdade de Medicina



Ministério da Educação  
Universidade Federal do Cariri

# **ATOS DO INSTITUTO DE FORMAÇÃO DE EDUCADORES – IFE**





**EDITAL Nº 03/2022 – SELEÇÃO DE BOLSISTA PARA O PROGRAMA DE APRENDIZAGEM PRÁTICA (PAP) –  
INSTITUTO DE FORMAÇÃO DE EDUCADORES**

O Instituto de Formação de Educadores (IFE), no uso de suas atribuições legais, em virtude do disposto no EDITAL Nº 23/2022/CAD/PROGEP, o qual se refere ao Programa de Aprendizagem Prática (PAP) da Universidade Federal do Cariri (UFCA), torna pública a abertura das inscrições para selecionar um(a) estudante de graduação para a concessão de uma bolsa do Programa de Aprendizagem Prática no ano de 2022.

**1. DA BOLSA**

A bolsa PAP tem como objetivo proporcionar ao(à) discente de graduação a atuação em atividades práticas que desenvolvam competências na área de formação, aliando teoria e prática no âmbito da realidade profissional dos setores administrativos da UFCA e concernente com a rotina acadêmica. Além disso, busca desenvolver no(a) discente a capacidade de iniciativa, responsabilidade, participação, criatividade e análise crítica.

**2. DO PERÍODO DE REMUNERAÇÃO**

A bolsa PAP terá carga horária de 20 (vinte) horas semanais, as quais deverão ser cumpridas de segunda-feira à sexta-feira, com duração de setembro até dezembro de 2022, sem possibilidade de prorrogação para o exercício de 2023. A remuneração mensal será de R\$500,00 (quinhentos reais), mediante disponibilidade orçamentária e financeira da UFCA.

**3. DOS REQUISITOS**

Os(As) candidatos(as) interessados(as) em participar do Programa de Aprendizagem Prática deverão atender aos seguintes requisitos:

- Estar regularmente matriculados(as) nos cursos de graduação do IFE/UFCA;
- Comprovar o vínculo com o seu respectivo curso de graduação através do comprovante de matrícula e do histórico acadêmico que contenha as disciplinas do semestre vigente;
- Não possuir acúmulo de bolsas no período de vigência do PAP;
- Ter disponibilidade para executar atividades de forma presencial no campus, localizado na rua Olegário Emídio de Araújo, s/n, Centro, Brejo Santo, Ceará.

**4. DA VAGA E ATRIBUIÇÕES**

Será selecionado(a) um(a) bolsista, conforme descrito no quadro abaixo:

Subsetor	Qtd.	Cursos desejáveis	Conhecimentos necessários	Atribuições
Coordenação do Curso Interdisciplinar em Ciências Naturais e Matemática/Licenciatura	01	Licenciaturas do IFE	Conhecimentos básicos do pacote Office; gravação e edição de vídeo; noções de arquivamento; redação oficial; trabalho em ambientes virtuais; relações interpessoais e atendimento ao público.	1. Participação em reuniões virtuais e/ou presenciais; 2. Contribuir na elaboração de documentos oficiais; 3. Auxiliar na abertura de processos; 4. Organização e arquivamento de documentos; 5. Atendimento ao público; 6. Elaboração de planilhas; 7. Acompanhamento de e-mails; 8. Gravação e edição de vídeos;



				9. Serviços administrativos em geral.
--	--	--	--	---------------------------------------

## 5. DA INSCRIÇÃO

5.1 Os(As) candidatos(as) deverão realizar a inscrição até o dia 21 de agosto de 2022, através do seguinte endereço eletrônico: [cienciasmatematica.ife@ufca.edu.br](mailto:cienciasmatematica.ife@ufca.edu.br).

5.2 No ato da inscrição, o(a) candidato(a) deve informar o assunto “Inscrição - Bolsa PAP” e anexar os seguintes documentos (no formato PDF):

- Carta de intenção;
- Cópia do documento de identificação com foto.
- Comprovante de matrícula;
- Histórico acadêmico atualizado;

5.3 O(a) candidato(a) deve acompanhar a sua inscrição e as demais informações referentes a este Edital no seguinte endereço: <https://www.ufca.edu.br/selecoes-de-bolsistas-e-estagiarios/>, na aba “Bolsas/2022/Programa de Aprendizagem Prática (PAP)”.

5.4 O não envio da documentação, conforme exigido neste Edital, implica em eliminação do(a) candidato(a).

5.5 Os recursos poderão ser enviados através do seguinte endereço eletrônico: [cienciasmatematica.ife@ufca.edu.br](mailto:cienciasmatematica.ife@ufca.edu.br).

## 6. DA SELEÇÃO

6.1 O processo de seleção se dará com base nas seguintes etapas:

- Carta de intenção (04 pontos);
- Entrevista (06 pontos).

## 7. DO CRONOGRAMA

Etapas	Prazo
Período de inscrições	11/08 a 21/08/2022
Resultado parcial das inscrições	22/08/2022
Recebimento de recursos ao resultado parcial das inscrições	23/08/2022
Resultado final das inscrições	24/08/2022
Seleção - Entrevista	25/08/2022 - tarde
Resultado parcial da seleção	25/08/2022 - noite
Recebimento de recursos ao resultado parcial da seleção	Até 28/08/2022
Resultado final da seleção	29/08/2022
Entrega de documentos para contratação	Até 31/08/2022
Início das atividades	01/09/2022
Fim do contrato	31/12/2022

## 8. OBSERVAÇÕES GERAIS

8.1 A inscrição por parte do(a) estudante para o processo seletivo implica na aceitação de todos os itens constantes neste Edital.

8.2 O(a) candidato(a) aprovado(a) deverá apresentar a documentação complementar de forma digitalizada, legível, na data marcada para envio, sob pena de adiamento do início do contrato, no seguinte endereço: [cienciasmatematica.ife@ufca.edu.br](mailto:cienciasmatematica.ife@ufca.edu.br).

8.3 O bolsista deverá encaminhar a frequência de atividades ao seu orientador, até o quinto dia útil de cada mês subsequente a realização das atividades.

8.4 O bolsista deverá apresentar no final do período de vigência da bolsa, o Relatório Final de Atividades, devendo enviá-lo ao seu orientador. Caberá ao orientador avaliar o relatório final do bolsista e repassá-lo à



Ministério da Educação  
Universidade Federal do Cariri

Pró-Reitoria de Gestão de Pessoas - PROGEP/UFCA, a fim de possibilitar a emissão de certificado para o bolsista, constando o período de atuação no programa.

8.5 Os casos omissos neste Edital, assim como todos os recursos, serão apreciados e decididos pela Coordenação do Curso Interdisciplinar em Ciências Naturais e Matemática/Licenciatura do IFE.

Brejo Santo - CE, 11 de agosto de 2022.

Rodrigo Lacerda Carvalho  
Diretor do Instituto de Formação de Educadores  
SIAPE: 1140126



## EDITAL Nº 08/2022 – SELEÇÃO DE BOLSISTAS PARA O PROGRAMA DE INICIAÇÃO À DOCÊNCIA DO INSTITUTO DE FORMAÇÃO DE EDUCADORES

O Instituto de Formação de Educadores (IFE), campus Brejo Santo da Universidade Federal do Cariri (UFCA), vem a público divulgar o processo de seleção de bolsistas para o Programa de Iniciação à Docência (PID), através de bolsas de monitoria.

### 1. DO OBJETIVO DA SELEÇÃO

O presente edital tem o objetivo de propiciar aos estudantes a oportunidade de se inserirem na prática docente através das ações de acompanhamento das atividades docentes de seus orientadores, em diferentes disciplinas ofertadas nos cursos de graduação do IFE (Quadro 1).

### 2. DAS VAGAS

Será ofertada 01 (uma) vaga remunerada para as disciplinas abaixo descritas, de acordo com as áreas de atuação dos professores. As bolsas são no valor de R\$ 400,00 (quatrocentos reais) referente ao período de setembro a novembro de 2022.

Todas as bolsas serão distribuídas de acordo com o quantitativo disponível para cada professor, conforme quadro abaixo:

Quadro 1: Bolsas disponíveis – PID 2022

Professor	Disciplinas	Bolsas remuneradas	Bolsas voluntárias
WILTER FREITAS IBIAPINA ( <a href="mailto:wilter.ibiapina@ufca.edu.br">wilter.ibiapina@ufca.edu.br</a> ) NORTHON CANEVARI LEME PENTEADO ( <a href="mailto:northon.canevari@ufca.edu.br">northon.canevari@ufca.edu.br</a> )	Cálculo I Cálculo II	02	01

### 3. DOS REQUISITOS PARA INSCRIÇÃO

- Estar regularmente matriculado nos cursos de graduação do Instituto de Formação de Educadores do Campus Brejo Santo;
- Comprovar, através de histórico escolar, ter integralizado e possuir o status de APROVADO na(s) disciplina(s) e/ou componente(s) curriculares(s) concernentes e/ou afins à monitoria pleiteada, independente de registro anterior de status de REPROVADO;
- Dispor de 12 horas semanais para se dedicar às atividades da bolsa (para atividades de bolsa remunerada) e de 12 horas semanais para as atividades de bolsa voluntária (não ultrapassando o limite de 44 horas semanais com a soma de suas atividades).

### 4. DO PROCESSO SELETIVO

Os instrumentos e procedimentos de avaliação do processo seletivo serão da escolha de cada professor-orientador, obedecendo a temática da(s) disciplina(s) na(s) qual(is) o candidato está concorrendo (de acordo com o Quadro 1 e disponível nos Anexos II e III).

### 5. DAS BOLSAS VOLUNTÁRIAS

Os candidatos que possuírem algum tipo de vínculo empregatício poderão se inscrever nesta seleção para vagas de bolsistas voluntários, se estiverem disponíveis. Os bolsistas voluntários gozarão dos mesmos privilégios acadêmicos dos bolsistas remunerados (certificações e demais comprovações acadêmicas, para fins de registro no Curriculum Lattes), devendo se submeter aos mesmos parâmetros de avaliação de rendimento



que são exigidos dos bolsistas remunerados. A carga horária de atividades a ser exigida dos bolsistas voluntários será de 12 horas semanais.

Todos aqueles que possuírem vínculo empregatício formal poderão concorrer às vagas como bolsistas voluntários, desde que satisfaçam às seguintes exigências:

- a) Dedicar-se a todas as atividades acadêmicas indicadas pelo professor da disciplina (assim como os bolsistas remunerados);
- b) Comprovar ter pelo menos 1 turno disponível (manhã ou tarde) para cumprir a carga horária de atividades exigidas para bolsistas voluntários (12 horas semanais).

#### 6. DA INSCRIÇÃO E ENTREGA DE DOCUMENTOS

As inscrições para o processo seletivo de bolsas de monitoria ocorrerão de forma virtual, conforme descrito no calendário da seleção.

Para participar do processo seletivo, o estudante deverá enviar os seguintes documentos:

- a) Formulário de inscrição (Anexo I);
- b) Cópia dos seguintes documentos pessoais: RG, CPF e comprovante de residência;
- c) Extrato de conta corrente/agência bancária (não pode ser poupança);
- d) Histórico acadêmico;
- e) Nos casos de renovação de projeto, apresentar o comprovante de apresentação de trabalho cujo tema esteja ligado ao objetivo de seu projeto de monitoria em evento científico/acadêmico realizado pela UFCA.

A relação de documentos deve ser enviada para o e-mail institucional do professor orientador, de acordo com o cronograma de inscrições.

O IFE não se responsabilizará por solicitações de inscrição fora do período estabelecido, ou fora dos padrões divulgados neste edital.

A inscrição pode ser invalidada a qualquer tempo, mediante verificação de inexatidão ou falsidade nas informações prestadas.

A não comprovação dos requisitos de inscrição e/ou não entrega dos documentos exigidos neste edital acarretará o indeferimento automático da inscrição.

#### 7. DO CALENDÁRIO DA SELEÇÃO

Data	Atividade
30/08/2022 a 06/09/2022	Período de inscrições
07/09/2022	Homologação das inscrições
08 a 10/09/2022	Avaliação dos inscritos
10/09/2022	Divulgação do resultado final
Até 16/09/2022	Entrega de documentação e início das atividades da bolsa

#### 8. DOS CRITÉRIOS DA AVALIAÇÃO

A avaliação terá caráter eliminatório e analisará o desempenho dos candidatos conforme os critérios especificados no anexo relativo à disciplina cuja bolsa estará sendo pleiteada.

Serão considerados aprovados na avaliação de todas as áreas de estudo os candidatos que obtiverem nota igual ou superior a 7,0 (sete).



Ministério da Educação  
Universidade Federal do Cariri

Os critérios, os conteúdos, as datas e os locais das avaliações estão descritos nos Anexos II e III, conforme a disciplina pertinente.

Caso haja empate entre candidatos concorrentes à vaga de uma mesma disciplina, o professor definirá os critérios de desempate, dentre eles destacamos:

a) Maior Índice de Excelência Acadêmica (IEA), através de consulta aos seus históricos escolares, ou índice semelhante anteriormente vigente.

#### 9. DO MATERIAL DE ESTUDO DA AVALIAÇÃO

A avaliação poderá utilizar todos os materiais trabalhados na disciplina que o candidato concorre, incluindo textos, vídeos, ou outros materiais de referência do professor, conforme conteúdo a ser indicado no anexo referente à disciplina pleiteada.

#### 10. DO RESULTADO FINAL

O resultado final do processo seletivo de bolsistas para monitoria 2022 do IFE será divulgado por diferentes meios tecnológicos, dentro do prazo previsto no calendário da seleção, conforme cada docente responsável pela disciplina.

#### 11. DAS OBRIGAÇÕES DOS ALUNOS SELECIONADOS

Serão obrigações dos alunos selecionados:

- I. Desenvolver, juntamente com o professor-orientador, o plano de trabalho da monitoria;
- II. Participar, juntamente com o professor-orientador, das tarefas didáticas, inclusive, na programação de aulas e em trabalhos escolares;
- III. Ser participante, junto ao professor-orientador, na realização de trabalhos práticos e experimentais, na preparação de material didático e em atividades de classe e/ou laboratório;
- IV. Contribuir, juntamente com o professor-orientador, para a avaliação do andamento da disciplina ou da área;
- V. Participar das atividades do PID promovidas pela PROGRAD;
- VI. Cumprir 12 (doze) horas semanais de atividades de monitoria, conforme horários preestabelecidos com o professor-orientador, sem prejuízo de suas atividades didáticas;
- VII. Conhecer os termos e as exigências da legislação vigente relativa à atividade de monitoria;
- VIII. Apresentar pelo menos um trabalho cujo tema esteja ligado ao objetivo de seu projeto de monitoria em evento científico/acadêmico;
- IX. Entregar, mensalmente, à CFOR/PROGRAD o formulário de frequência (a ser disponibilizado), devidamente preenchido, até o décimo dia de cada mês.

O não encaminhamento dos relatórios mensais por parte do bolsista no prazo estipulado implicará na suspensão do pagamento da bolsa.

#### 12. DAS DISPOSIÇÕES GERAIS

- a) O tempo de permanência dos alunos com a bolsa PID (remunerada) e voluntários será de abril a dezembro de 2022. As atividades dos alunos aprovados serão iniciadas a partir de abril/2022;
- b) O candidato aprovado e contemplado com bolsa remunerada deverá indicar conta corrente ativa na qual seja titular, já no ato de inscrição da seleção, para efetivação do depósito do pagamento da bolsa;
- c) A inscrição para este processo seletivo implica na aceitação por parte do(a) candidato(a), de todos os itens constantes deste edital;



Ministério da Educação  
Universidade Federal do Cariri

- d) Os casos omissos serão apreciados pela comissão organizadora do processo seletivo, composta pelos(as) docentes contemplados(as) com as bolsas de monitoria;
- e) Ao final do período de concessão da bolsa, o estudante e o coordenador da ação receberão certificado ou declaração de participação emitido(a) pela PROGRAD, mediante o cumprimento dos compromissos estabelecidos neste edital, constando o período de atuação, o nome do(a) coordenador(a) e o título da ação;
- f) Os bolsistas não criarão qualquer vínculo funcional ou empregatício com a UFCA;
- g) O processo seletivo será válido apenas para o ano letivo para o qual for realizado.

Brejo Santo, 30 de agosto de 2022.

Rodrigo Lacerda Carvalho  
Diretor do Instituto de Formação de Educadores  
SIAPE: 1140126



Ministério da Educação  
Universidade Federal do Cariri

PORTARIA Nº 16/2022, DE 30 DE AGOSTO DE 2022

Altera a composição do COLEGIADO do Curso de Licenciatura em Física do Instituto de Formação de Educadores.

O Diretor do Instituto de Formação de Educadores (IFE) da Universidade Federal do Cariri (UFCA), Rodrigo Lacerda Carvalho, no uso de suas atribuições legais conferidas através da Portaria nº 310, de 14 de agosto de 2019, da Reitoria,

RESOLVE:

Art. 1º - Alterar os membros do colegiado do Curso de Licenciatura em Física.

Art. 2º - Designar o docente ROMÁRIO FELINTO RAFAEL para compor o colegiado supracitado.

Art. 3º - O colegiado do Curso de Licenciatura em Física desta Unidade Acadêmica passa a ter a seguinte composição:

MEMBROS (Titulares)	
Gilson Francisco de Oliveira Junior	Coordenador do Curso de Licenciatura em Física
Francineide Amorim Costa Santos	Vice-Coordenadora do Curso de Licenciatura em Física
Edson Otoniel da Silva	Docente do Curso de Licenciatura em Física
Ricardo Oliveira Gonçalves	Docente do Curso de Licenciatura em Física
Tharcísyo Sá e Sousa Duarte	Docente do Curso de Licenciatura em Física
Romário Felinto Rafael	Docente do Curso de Licenciatura em Física
Tiago das Graças Arrais	Representante Técnico-Administrativo
José Venícius Venâncio dos Santos	Representante Discente

MEMBROS (Suplentes)	
Lusmar Roosevelt Passos Ibiapina	Representante Técnico-Administrativo
José Moreira de Lima Filho	Representante Discente

Art. 4º - Fica revogada a Portaria Nº 09/2021, de 14 de maio de 2021.

Esta portaria entra em vigor na data de sua publicação.

Rodrigo Lacerda Carvalho  
Diretor do Instituto de Formação de Educadores  
SIAPE: 1140126





Ministério da Educação  
Universidade Federal do Cariri

# **ATOS DO INSTITUTO INTERDISCIPLINAR DE SOCIEDADE, CULTURA E ARTES – IISCA**



Ministério da Educação  
Universidade Federal do Cariri

PORTARIA Nº 09, DE 18 DE AGOSTO DE 2022.

Designa Coordenador e Vice-coordenadora, da Coordenação do Mestrado Profissional em Filosofia, campus Juazeiro do Norte.

O DIRETOR DO INSTITUTO INTERDISCIPLINAR DE SOCIEDADE, CULTURA E ARTES (IISCA), DA UNIVERSIDADE FEDERAL DO CARIRI (UFCA), Cleyton Vieira Fernandes, no uso de suas atribuições legais, conferidas pela Portaria nº 570, de 31 de dezembro de 2018, do Gabinete da Reitoria, resolve:

Art. 1º Designar o professor ÍTALO LINS LEMOS para atuar como Coordenador do Mestrado Profissional em Filosofia, do campus Juazeiro do Norte, bem como designar a professora REGIANE LORENZETTI COLLARES como Vice-coordenadora do Mestrado Profissional em Filosofia, do campus Juazeiro do Norte.

Art. 2º Esta portaria entra em vigor na data de sua publicação.

CLEYTON VIEIRA FERNANDES  
Diretor do Instituto Interdisciplinar  
de Sociedade, Cultura e Artes



Ministério da Educação  
Universidade Federal do Cariri

PORTARIA Nº 10, DE 24 DE AGOSTO DE 2022

Dispõe sobre a designação de membros para composição de Núcleo Docente Estruturante (NDE) do Curso de Letras Libras.

O DIRETOR DO INSTITUTO INTERDISCIPLINAR DE SOCIEDADE, CULTURA E ARTES DA UNIVERSIDADE FEDERAL DO CARIRI, CLEYTON VIEIRA FERNANDES, no uso de suas atribuições legais conferidas pela Portaria nº 570, da Reitoria, emitida em 31 de dezembro de 2018,

RESOLVE:

Art.1º Designar, para compor a Comissão do Núcleo Docente Estruturante (NDE) do curso de licenciatura em Letras Libras, os docentes abaixo relacionados, sob a presidência do primeiro:

- I. Lucas Romário da Silva;
- II. Ana Carmita Bezerra de Souza;
- III. Ana Kelly da Silva Fernandes;
- IV. Érika Teodósio do Nascimento;
- V. Miriam Royer; e
- VI. Roger Lineira Prestes.

Art.2º Esta portaria entra em vigor na data de sua publicação.

CLEYTON VIEIRA FERNANDES  
Diretor do Instituto Interdisciplinar de Sociedade, Cultura e Artes



Ministério da Educação  
Universidade Federal do Cariri

# **ANEXO**

# **AFASTAMENTO A SERVIÇO –**

# **SISTEMA DE CONCESSÃO DE**

# **DIÁRIAS E PASSAGENS - SCDP**

Orgão solicitante: Universidade Federal do Cariri

Data de geração: 01/09/2022

**Universidade Federal do Cariri****PCDP 000161/22**

**Nome do Proposto:** DIANA RODRIGUES DE LIMA GONCALVES

**Motivo da Viagem:** Nacional - Congresso

**Descrição Motivo:** Participar do XX Congresso Brasileiro de Mecânica dos Solos e apresentar dois trabalhos aprovados pelo comitê do evento, relacionados às pesquisas no Laboratório de Geotecnia da UFCA. Início 23/08/22, Término: 26/08/22.

Juazeiro do Norte (23/08/2022)	→	Campinas (26/08/2022)
Campinas (26/08/2022)	→	Juazeiro do Norte (27/08/2022)
<b>Valor das Diárias:</b>		1.365,77

**Instituto Interdisciplinar de Sociedade, Cultura e Arte****PCDP 000166/22**

**Nome do Proposto:** CRISTIANE MARIA MARINHO

**Motivo da Viagem:** Nacional - A Serviço

**Descrição Motivo:** Compor a programação da XII Semana de Filosofia da UFCA nos dias 18/08 e 19/08.

Fortaleza (18/08/2022)	→	Juazeiro do Norte (19/08/2022)
Juazeiro do Norte (19/08/2022)	→	Fortaleza (19/08/2022)
<b>Valor das Diárias:</b>		546,35

**PCDP 000167/22**

**Nome do Proposto:** ADA BEATRIZ GALLICCHIO KROEF

**Motivo da Viagem:** Nacional - Encontro/Seminário

**Descrição Motivo:** Proferir palestra na XII Semana de Filosofia da UFCA, na noite do dia 17/08.

Fortaleza (17/08/2022)	→	Juazeiro do Norte (18/08/2022)
Juazeiro do Norte (18/08/2022)	→	Fortaleza (18/08/2022)
<b>Valor das Diárias:</b>		504,71

**Universidade Federal do Cariri****PCDP 000177/22-1C**

**Nome do Proposto:** BRUNO GALVAO DE MATOS BRITO

**Motivo da Viagem:** Nacional - Treinamento

**Descrição Motivo:** REALIZAR TREINAMENTO DE ESTUDANTES DO CURSO DE MEDICINA VETERINÁRIA, N PRÁTICA DE DISSECAÇÃO DE CÃES E GATOS,, NOS DIAS 12/08 E 13/08.

Fortaleza (11/08/2022)	→	Juazeiro do Norte (11/08/2022)
Juazeiro do Norte (11/08/2022)	→	Crato (14/08/2022)
Crato (14/08/2022)	→	Juazeiro do Norte (14/08/2022)
Juazeiro do Norte (14/08/2022)	→	Fortaleza (14/08/2022)

**Centro de Educação a Distância****PCDP 000189/22****Nome do Proposto:** RICARDO LUIZ LANGE NESS**Motivo da Viagem:** Nacional - A Serviço**Descrição Motivo:** Reunião com os representantes das prefeituras que receberão Polos EAD da UFCA.

Juazeiro do Norte (30/06/2022)	→	Fortaleza (01/07/2022)
Fortaleza (01/07/2022)	→	Juazeiro do Norte (01/07/2022)
<b>Valor das Diárias:</b>		509,66

**Instituto Interdisciplinar de Sociedade, Cultura e Arte****PCDP 000190/22****Nome do Proposto:** ROBERTO FRANCISCO DE ABREU**Motivo da Viagem:** Nacional - Encontro/Seminário**Descrição Motivo:** Participar do "Ajunta", evento acadêmico realizado pelo PET do curso de Design, entre os dias 22 e 26 de agosto de 2022. O convidado realizará uma palestra no dia 24 e uma oficina no dia 25.

Rio de Janeiro (24/08/2022)	→	Juazeiro do Norte (26/08/2022)
Juazeiro do Norte (26/08/2022)	→	Rio de Janeiro (26/08/2022)
<b>Valor das Diárias:</b>		847,25

**Centro de Educação a Distância****PCDP 000191/22****Nome do Proposto:** NILO CESAR BATISTA DA SILVA**Motivo da Viagem:** Nacional - A Serviço**Descrição Motivo:** 30/06: 09h - Reunião em Fortaleza com a Assessoria da emenda Parlamentar do CEAD, sobre Polos e SISU;  
01/07: 14h30m - Reunião com os coordenadores dos Polos em Caucaia, Maranguape, Itapipoca e Maracanau.

Juazeiro do Norte (29/06/2022)	→	Fortaleza (02/07/2022)
Fortaleza (02/07/2022)	→	Juazeiro do Norte (02/07/2022)
<b>Valor das Diárias:</b>		825,84

**Universidade Federal do Cariri****PCDP 000205/22****Nome do Proposto:** LEVI DA SILVA MEDEIROS**Motivo da Viagem:** Nacional - A Serviço**Descrição Motivo:** MANUTENÇÃO NOS EQUIPAMENTOS DE INFORMÁTICA, NO IFE-UFCA.

Juazeiro do Norte (10/08/2022)	→	Brejo Santo (10/08/2022)
Brejo Santo (10/08/2022)	→	Juazeiro do Norte (10/08/2022)
<b>Valor das Diárias:</b>		129,63

**PCDP 000206/22**

**Nome do Proposto:** LEVI DA SILVA MEDEIROS  
**Motivo da Viagem:** Nacional - A Serviço  
**Descrição Motivo:** MANUTENÇÃO NOS EQUIPAMENTOS DE INFORMÁTICA, NO IFE-UFCA.

Juazeiro do Norte (17/08/2022)	→	Brejo Santo (17/08/2022)
Brejo Santo (17/08/2022)	→	Juazeiro do Norte (17/08/2022)
<b>Valor das Diárias:</b>		129,63

#### PCDP 000207/22

**Nome do Proposto:** LEVI DA SILVA MEDEIROS  
**Motivo da Viagem:** Nacional - A Serviço  
**Descrição Motivo:** MANUTENÇÃO NOS EQUIPAMENTOS DE INFORMÁTICA, NO IFE-UFCA.

Juazeiro do Norte (24/08/2022)	→	Brejo Santo (24/08/2022)
Brejo Santo (24/08/2022)	→	Juazeiro do Norte (24/08/2022)
<b>Valor das Diárias:</b>		129,63

#### PCDP 000208/22

**Nome do Proposto:** LEVI DA SILVA MEDEIROS  
**Motivo da Viagem:** Nacional - A Serviço  
**Descrição Motivo:** MANUTENÇÃO NOS EQUIPAMENTOS DE INFORMÁTICA, NO IFE-UFCA.

Juazeiro do Norte (31/08/2022)	→	Brejo Santo (31/08/2022)
Brejo Santo (31/08/2022)	→	Juazeiro do Norte (31/08/2022)
<b>Valor das Diárias:</b>		129,63

#### PCDP 000225/22

**Nome do Proposto:** ANA PAULA LIMA DE ARAUJO  
**Motivo da Viagem:** Nacional - Encontro/Seminário  
**Descrição Motivo:** PARTICIPAÇÃO NO SÉTIMO ENCONTRO DO COLÉGIO DE GESTORES DE COMUNICAÇÃO DAS UNIVERSIDADES FEDERAIS.

Juazeiro do Norte (17/08/2022)	→	Aracaju (21/08/2022)
Aracaju (21/08/2022)	→	Juazeiro do Norte (21/08/2022)
<b>Valor das Diárias:</b>		1.567,13

#### PCDP 000228/22

**Nome do Proposto:** MILTON JARBAS RODRIGUES CHAGAS  
**Motivo da Viagem:** Nacional - Encontro/Seminário  
**Descrição Motivo:** PARTICIPAR DO ENCONTRO CEARENSE DE ENSINO CONTÁBIL DO CRC-CE.

Juazeiro do Norte (05/08/2022)	→	Fortaleza (06/08/2022)
Fortaleza (06/08/2022)	→	Juazeiro do Norte (06/08/2022)
<b>Valor das Diárias:</b>		490,71

#### PCDP 000229/22

**Nome do Proposto:** RICARDO ALADIM MONTEIRO

**Motivo da Viagem:** Nacional - Encontro/Seminário  
**Descrição Motivo:** PARTICIPAR DO ENCONTRO CEARENSE DE ENSINO CONTÁBIL DO CRC-CE.

Juazeiro do Norte (05/08/2022)	→	Fortaleza (06/08/2022)
Fortaleza (06/08/2022)	→	Juazeiro do Norte (06/08/2022)
<b>Valor das Diárias:</b>		490,71

#### PCDP 000232/22-1C

**Nome do Proposto:** ROCHELANDE FELIPE RODRIGUES  
**CPF do Proposto:** 952.063.454-15 **Cargo ou Função:** PROFESSOR DO MAGISTERIO SUPERIOR  
**Motivo da Viagem:** Nacional - A Serviço  
**Descrição Motivo:** PARTICIPAR DA REUNIÃO DO GTT PARA REFORMULAÇÃO DO REGULAMENTO DA GRADUAÇÃO DA UFCA.

Brejo Santo (02/09/2022)	→	Juazeiro do Norte (02/09/2022)
Juazeiro do Norte (02/09/2022)	→	Brejo Santo (02/09/2022)
<b>Valor das Diárias:</b>		129,63

#### PCDP 000233/22

**Nome do Proposto:** LUCAS EMANUEL DANTAS BARBOSA  
**Motivo da Viagem:** Nacional - A Serviço  
**Descrição Motivo:** Manutenção nos equipamentos de informática no IFE-UFCA.

Juazeiro do Norte (17/08/2022)	→	Brejo Santo (17/08/2022)
Brejo Santo (17/08/2022)	→	Juazeiro do Norte (17/08/2022)
<b>Valor das Diárias:</b>		129,63

#### PCDP 000235/22

**Nome do Proposto:** MARIO HENRIQUE GOMES PACHECO  
**Motivo da Viagem:** Nacional - A Serviço  
**Descrição Motivo:** PARTICIPAR DO 32º PLENO DO FORGEPE, NOS DIAS 31/08 E 01/09.

Juazeiro do Norte (30/08/2022)	→	Brasília (01/09/2022)
Brasília (01/09/2022)	→	Juazeiro do Norte (02/09/2022)
<b>Valor das Diárias:</b>		1.528,93

#### PCDP 000236/22

**Nome do Proposto:** BRENO ALVES CIPRIANO DE OLIVEIRA  
**Motivo da Viagem:** Nacional - A Serviço  
**Descrição Motivo:** Acompanhar o fornecimento de refeições (almoço e jantar) na unidade da UFCA em Brejo Santo, no retorno às aulas, e apoiar a



Juazeiro do Norte (16/08/2022)	→	Brejo Santo (17/08/2022)
Brejo Santo (17/08/2022)	→	Juazeiro do Norte (17/08/2022)
<b>Valor das Diárias:</b>		409,71

**PCDP 000238/22****Nome do Proposto:** MIRIAN MARIA DE ALENCAR**Motivo da Viagem:** Nacional - A Serviço**Descrição Motivo:** ORGANIZAÇÃO E PARTICIPAÇÃO NA COLAÇÃO DE GRAU DOS CURSOS DE GRADUAÇÃO DO IFE-BREJO SANTO,

Juazeiro do Norte (05/08/2022)	→	Brejo Santo (05/08/2022)
Brejo Santo (05/08/2022)	→	Juazeiro do Norte (05/08/2022)
<b>Valor das Diárias:</b>		129,63

**PCDP 000241/22****Nome do Proposto:** KELSMA MARIA SILVA GOMES**Motivo da Viagem:** Nacional - A Serviço**Descrição Motivo:** Organização e Cerimonial da Solenidade de Colação de Grau do Instituto de Formação de Educadores da UFCA - campus Brejo Santo.

Juazeiro do Norte (05/08/2022)	→	Brejo Santo (06/08/2022)
Brejo Santo (06/08/2022)	→	Juazeiro do Norte (06/08/2022)
<b>Valor das Diárias:</b>		430,53

**PCDP 000242/22****Nome do Proposto:** LEANDRO FRANCISCO MACEDO LIMA**Motivo da Viagem:** Nacional - A Serviço**Descrição Motivo:** Apoio ao evento de colação de grau no Campus Brejo Santo.

Juazeiro do Norte (05/08/2022)	→	Brejo Santo (06/08/2022)
Brejo Santo (06/08/2022)	→	Juazeiro do Norte (06/08/2022)
<b>Valor das Diárias:</b>		488,29

**PCDP 000244/22****Nome do Proposto:** SILVERIO DE PAIVA FREITAS JUNIOR**Motivo da Viagem:** Nacional - Convocação**Descrição Motivo:** Participar da CLXXXIX Reunião Ordinária do Conselho Pleno da Andifes, a ser realizada nos dias 12 e 13 de agosto de 2022, na Universidade Federal da Bahia – UFBA

Juazeiro do Norte (11/08/2022)	→	Salvador (13/08/2022)
Salvador (13/08/2022)	→	Campinas (13/08/2022)
Campinas (13/08/2022)	→	Juazeiro do Norte (14/08/2022)
<b>Valor das Diárias:</b>		1.315,87

**PCDP 000246/22****Nome do Proposto:** GABRIEL NOGUEIRA DE SOUZA**Motivo da Viagem:** Nacional - A Serviço

**Descrição Motivo:** Participar do 8º Encontro de Reitores e Dirigentes das Universidades Parceiras do Canal Futura.

Juazeiro do Norte (25/08/2022)	→	Rio de Janeiro (26/08/2022)
Rio de Janeiro (26/08/2022)	→	Juazeiro do Norte (27/08/2022)
<b>Valor das Diárias:</b>		703,58

#### PCDP 000247/22

**Nome do Proposto:** LAMONIER ANGELO DE SOUZA

**Motivo da Viagem:** Nacional - A Serviço

**Descrição Motivo:** REALIZAR DIVULGAÇÃO DO "UFCA ITINERANTE GLOBAL".

Juazeiro do Norte (16/08/2022)	→	Brejo Santo (16/08/2022)
Brejo Santo (16/08/2022)	→	Juazeiro do Norte (16/08/2022)
<b>Valor das Diárias:</b>		129,63

#### PCDP 000248/22

**Nome do Proposto:** PRISCILLA REGIS CUNHA DE QUEIROZ

**Motivo da Viagem:** Nacional - A Serviço

**Descrição Motivo:** REALIZAR DIVULGAÇÃO DO "UFCA ITINERANTE GLOBAL".

Juazeiro do Norte (16/08/2022)	→	Brejo Santo (16/08/2022)
Brejo Santo (16/08/2022)	→	Juazeiro do Norte (16/08/2022)
<b>Valor das Diárias:</b>		129,63

#### PCDP 000249/22

**Nome do Proposto:** SABRINA SUERLI LUCENA MELO

**Motivo da Viagem:** Nacional - A Serviço

**Descrição Motivo:** REALIZAR DIVULGAÇÃO DO "UFCA ITINERANTE GLOBAL".

Juazeiro do Norte (16/08/2022)	→	Brejo Santo (16/08/2022)
Brejo Santo (16/08/2022)	→	Juazeiro do Norte (16/08/2022)
<b>Valor das Diárias:</b>		129,63

#### PCDP 000251/22

**Nome do Proposto:** ELIAS PEREIRA LOPES JUNIOR

**Motivo da Viagem:** Nacional - Encontro/Seminário

**Descrição Motivo:** Participação no Encontro entre o IFCE e a Câmara Permanente da Ciência, Tecnologia e Inovação da Procuradoria-Geral Federal da AGU.

Juazeiro do Norte (17/08/2022)	→	Fortaleza (18/08/2022)
Fortaleza (18/08/2022)	→	Juazeiro do Norte (18/08/2022)
<b>Valor das Diárias:</b>		564,89

#### PCDP 000253/22

**Nome do Proposto:** LUCAS ROMARIO DA SILVA

**Motivo da Viagem:** Nacional - A Serviço

**Descrição Motivo:** Viagem para participação e acompanhamento de estudantes no "Workshop Estudos Gramaticais da Libras", organizado pelo IFCE-Acopiara.

Juazeiro do Norte (26/08/2022)	→	Acopiara (26/08/2022)
Acopiara (26/08/2022)	→	Juazeiro do Norte (26/08/2022)
<b>Valor das Diárias:</b>		129,63

### PCDP 000254/22

**Nome do Proposto:** MIRIAM ROYER  
**Motivo da Viagem:** Nacional - A Serviço  
**Descrição Motivo:** Viagem para participação e acompanhamento de estudantes no "Workshop Estudos Gramaticais da Libras", organizado pelo IFCE-Acopiara.

Juazeiro do Norte (26/08/2022)	→	Acopiara (26/08/2022)
Acopiara (26/08/2022)	→	Juazeiro do Norte (26/08/2022)
<b>Valor das Diárias:</b>		129,63

### PCDP 000255/22

**Nome do Proposto:** SIDARIANA APARECIDA NUNES  
**Motivo da Viagem:** Nacional - A Serviço  
**Descrição Motivo:** REALIZAÇÃO DE PROMOÇÃO DA SAÚDE NO CAMPUS UFCA EM BREJO SANTO-CE, COM CAMPANHA DE VACINAÇÃO CONTRA INFLUENZA.

Juazeiro do Norte (19/08/2022)	→	Brejo Santo (19/08/2022)
Brejo Santo (19/08/2022)	→	Juazeiro do Norte (19/08/2022)
<b>Valor das Diárias:</b>		129,63

### PCDP 000257/22

**Nome do Proposto:** ERIKA TEODOSIO DO NASCIMENTO  
**Motivo da Viagem:** Nacional - Encontro/Seminário  
**Descrição Motivo:** Viagem para participação e acompanhamento de estudantes no "Workshop Estudos Gramaticais da Libras", organizado pelo IFCE - Acopiara. Início: 08h; Término: 17h. Previsão de chegada em Juazeiro do Norte: 20h.

Juazeiro do Norte (26/08/2022)	→	Acopiara (26/08/2022)
Acopiara (26/08/2022)	→	Juazeiro do Norte (26/08/2022)
<b>Valor das Diárias:</b>		129,63

### PCDP 000258/22

**Nome do Proposto:** ANA KELLI PEIXOTO TAVARES  
**Motivo da Viagem:** Nacional - A Serviço  
**Descrição Motivo:** Auxiliar na Realização de Campanha de Vacinação contra Influenza, e Atendimento de Fisioterapia para Servidores e Colaboradores da UFCA - Campus Brejo Santo.

Juazeiro do Norte (19/08/2022)	→	Brejo Santo (19/08/2022)
Brejo Santo (19/08/2022)	→	Juazeiro do Norte (19/08/2022)
<b>Valor das Diárias:</b>		119,68

### PCDP 000259/22

**Nome do Proposto:** OTNIEL RODRIGUES DOS SANTOS  
**Motivo da Viagem:** Nacional - Encontro/Seminário  
**Descrição Motivo:** Viagem para participação e acompanhamento de estudantes no "workshop Estudos Gramaticais da Libras" organizado pelo IFCE - Acopiara. Início: 08. Término 17h. Previsão de chegada em Juazeiro: 20h.

Juazeiro do Norte (26/08/2022)	→	Acopiara (26/08/2022)
Acopiara (26/08/2022)	→	Juazeiro do Norte (26/08/2022)
<b>Valor das Diárias:</b>		129,63

### PCDP 000261/22

**Nome do Proposto:** MIRNA FONTENELE DE OLIVEIRA  
**Motivo da Viagem:** Nacional - A Serviço  
**Descrição Motivo:** AUXILIAR NA CAMPANHA DE VACINAÇÃO CONTRA INFLUENZA E ATENDIMENTO DE FISIOTERAPIA PARA SERVIDORES E COLABORADORES DA UFCA NO CAMPUS BREJO SANTO-CE.

Juazeiro do Norte (19/08/2022)	→	Brejo Santo (19/08/2022)
Brejo Santo (19/08/2022)	→	Juazeiro do Norte (19/08/2022)
<b>Valor das Diárias:</b>		129,63

### PCDP 000262/22

**Nome do Proposto:** BRENO ALVES CIPRIANO DE OLIVEIRA  
**Motivo da Viagem:** Nacional - A Serviço  
**Descrição Motivo:** PARTICIPAR DA ACOLHIDA AOS INGRESSANTES DO IFE-UFCA E APRESENTAÇÃO DOS SERVIÇOS DA PRAE.

Juazeiro do Norte (24/08/2022)	→	Brejo Santo (24/08/2022)
Brejo Santo (24/08/2022)	→	Juazeiro do Norte (24/08/2022)
<b>Valor das Diárias:</b>		129,63

### PCDP 000263/22

**Nome do Proposto:** BRENO ALVES CIPRIANO DE OLIVEIRA  
**Motivo da Viagem:** Nacional - A Serviço  
**Descrição Motivo:** ACOMPANHAMENTO DOS SERVIÇOS DE FISCALIZAÇÃO DO SERVIÇO OBJETO DO CONTRATO 13/2021, NO IFE-UFCA.

Juazeiro do Norte (05/09/2022)	→	Brejo Santo (05/09/2022)
Brejo Santo (05/09/2022)	→	Juazeiro do Norte (05/09/2022)
<b>Valor das Diárias:</b>		129,63

### PCDP 000267/22

**Nome do Proposto:** ANA KELLY DA SILVA FERNANDES  
**Motivo da Viagem:** Nacional - A Serviço  
**Descrição Motivo:** Viagem para participação e acompanhamento de estudantes no "Workshop Estudos Gramaticais da Libras", organizado pelo IFCE-Acopiara.

Juazeiro do Norte (26/08/2022)	→	Acopiara (26/08/2022)
Acopiara (26/08/2022)	→	Juazeiro do Norte (26/08/2022)
<b>Valor das Diárias:</b>		129,63

### PCDP 000273/22

**Nome do Proposto:** KELSMA MARIA SILVA GOMES  
**Motivo da Viagem:** Nacional - A Serviço  
**Descrição Motivo:** Trabalhar no cerimonial e ambientação da Recepção dos Ingressantes 2022.1 da Universidade Federal do Cariri, campus Brejo Santo-CE.

Juazeiro do Norte (24/08/2022)	→	Brejo Santo (24/08/2022)
--------------------------------	---	--------------------------

Brejo Santo (24/08/2022)



Juazeiro do Norte (24/08/2022)

Valor das Diárias:

129,63

## Instituto Interdisciplinar de Sociedade, Cultura e Arte

**PCDP 000274/22**

**Nome do Proposto:** RONICE MULLER DE QUADROS

**Motivo da Viagem:** Nacional - Encontro/Seminário

**Descrição Motivo:** PARTICIPAR DA AULA MAGNA DO CURSO DE LETRAS-LIBRAS, NO DIA 29/08.

Florianópolis (24/08/2022)



Juazeiro do Norte (24/08/2022)

Juazeiro do Norte (24/08/2022)



Acopiara (27/08/2022)

Acopiara (27/08/2022)



Juazeiro do Norte (28/08/2022)

Juazeiro do Norte (28/08/2022)



Juazeiro do Norte (29/08/2022)

Juazeiro do Norte (29/08/2022)



Juazeiro do Norte (30/08/2022)

Juazeiro do Norte (30/08/2022)



Florianópolis (30/08/2022)

Valor das Diárias:

409,71

## Universidade Federal do Cariri

**PCDP 000276/22**

**Nome do Proposto:** FELIPE IURE RODRIGUES BARRETO

**Motivo da Viagem:** Nacional - A Serviço

**Descrição Motivo:** Realização do treinamento de reciclagem da brigada de incêndio do Campus IFE - Brejo Santo.

Juazeiro do Norte (31/08/2022)



Brejo Santo (31/08/2022)

Brejo Santo (31/08/2022)



Juazeiro do Norte (31/08/2022)

Valor das Diárias:

129,63

**PCDP 000281/22**

**Nome do Proposto:** DOMINGOS SAVIO FERREIRA CORDEIRO

**Motivo da Viagem:** Nacional - A Serviço

**Descrição Motivo:** Participar de treinamento de Brigada de Incêndio.

Juazeiro do Norte (31/08/2022)



Brejo Santo (31/08/2022)

Brejo Santo (31/08/2022)



Juazeiro do Norte (31/08/2022)

Valor das Diárias:

118,28

**PCDP 000283/22**

**Nome do Proposto:** IZAQUIEL GOMES DA SILVA

**Motivo da Viagem:** Nacional - A Serviço

**Descrição Motivo:** ACOMPANHAR A DISCENTE MARIA PAULA, ALUNA SURDA DO CURSO DE PEDAGOGIA, QUE PARTICIPARÁ DO EVENTO DE GRAMÁTICA DA LIBRAS, NO CAMPUS UFCA EM JUAZEIRO DO NORTE-CE.

Brejo Santo (29/08/2022)



Juazeiro do Norte (29/08/2022)

Juazeiro do Norte (29/08/2022)



Brejo Santo (29/08/2022)

Valor das Diárias:

129,63

TIPO DE DESPESA	GABINETE	PROGEP	PRAE	PROGRAD	PRPI	PROEX	PROCULT	CEAD	IISCA	TOTAL
Custo mensal com emissão de passagens aéreas dentro do prazo de solicitação	R\$ 14.935,94	0,00	0,00	0,00	0,00	0,00	0,00	0,00	R\$ 10.225,52	R\$ 25.161,46
Custo mensal com emissão de passagens aéreas fora do prazo de solicitação (urgência)	R\$ 8.308,59	0,00	0,00	0,00	0,00	0,00	0,00	0,00	0,00	R\$ 8.308,59
Valor mensal de todos os cancelamentos	R\$ 2.790,48	0,00	0,00	0,00	0,00	0,00	0,00	0,00	R\$ 4.749,51	R\$ 7.539,99
Valor mensal pago em diárias	R\$ 12.879,59	0,00	0,00	0,00	0,00	0,00	0,00	R\$ 1.335,50	R\$ 2.308,02	R\$ 16.523,11
<b>Custo Mensal Total Relativo ao Pagamento de Diárias e Passagens</b>									<b>R\$ 49.993,16</b>	