

**PMTI 12/2016**

# **Painéis de Monitoramento da TI**

Diretoria de Tecnologia da Informação  
[dti@ufca.edu.br](mailto:dti@ufca.edu.br)

# Conteúdo

- Painel de Atendimentos
- Painel de Aquisições e Contratações
- Painel de Atas e Contratos
- Painel de Projetos
- Painel do PDTI
- Painel de Processos

# Apresentação

Visando promover a transparência das ações e dos projetos, a DTI apresenta:

**Painéis de Monitoramento da TI.**

**PERIODICIDADE**

MENSAL

ABERTOS	ENCERRADOS	PENDENTES
107	89	18

SETORES				
DESCRIÇÃO	ABERTOS	ENCERRADOS	PENDENTES	
ALUNOS	3	3	0	
AUDITORIA	1	1	0	
COMITÊ GESTOR DE TI	0	0	0	
COORDENADORIA DOS ÓRGÃOS DE DELIBERAÇÃO COLETIVA	0	0	0	
COMUNIDADE EXTERNA	1	0	1	
CONSELHO SUPERIOR	0	0	0	
DIRETORIA DE ASSISTÊNCIA ESTUDANTIL - DAE	1	1	0	
DIRETORIA DE COOPERAÇÃO INTERNACIONAL - DCI	0	0	0	
DIRETORIA DE COMUNICAÇÃO – DCOM	7	7	0	
DIRETORIA DE GESTÃO DE SERVIÇOS – DGS	3	1	2	
DIVISÃO DE INFORMAÇÃO, ATENDIMENTO E PROTOCOLO	1	1	0	
DIRETORIA DE ARTICULAÇÃO E RELAÇÕES INSTITUCIONAIS COM A COMUNIDADE - DIARI	1	1	0	
DIRETORIA DE INFRAESTRUTURA - DINFRA	5	4	1	
DIRETORIA DE TECNOLOGIA DA INFORMAÇÃO - DTI	15	15	0	
REITORIA	5	5	0	
OUIDORIA	1	1	0	
PRÓ-REITORIA DE ADMINISTRAÇÃO – PROAD	3	3	0	
PRÓ-REITORIA DE CULTURA - PROCULT	2	2	0	
PROCURADORIA	0	0	0	
PROGRAMA EM DESENVOLVIMENTO REGIONAL SUSTENTÁVEL	6	3	3	
PRÓ-REITORIA DE ENSINO - PROEN	1	1	0	
PRÓ-REITORIA DE EXTENSÃO - PROEX	3	2	1	
PRÓ-REITORIA DE GESTÃO DE PESSOAS - PROGEP	10	9	1	
PRÓ-REITORIA DE PLANEJAMENTO - PROPLAN	0	0	0	
PRÓ-REITORIA DE PESQUISA E INOVAÇÃO - PRPI	4	2	2	
DIRETORIA DO SISTEMA DE BIBLIOTECAS	7	3	4	

UNIDADES ACADÊMICAS				
DESCRIÇÃO	ABERTOS	ENCERRADOS	PENDENTES	
CENTRO DE CIÊNCIAS AGRÁRIAS E DA BIODIVERSIDADE - CCAB	6	6	0	
CENTRO DE CIÊNCIAS SOCIAIS APLICADAS - CCSA	7	6	1	
CENTRO DE CIÊNCIAS E TECNOLOGIA - CCT	5	5	0	
FACULDADE DE MEDICINA - FAMED	3	2	1	
INSTITUTO DE ESTUDOS DO SEMIÁRIDO - IESA	0	0	0	
INSTITUTO DE FORMAÇÃO DE EDUCADORES - IFE	4	4	0	
INSTITUTO INTERDISCIPLINAR DE SOCIEDADE, CULTURA E ARTE - IISCA	2	1	1	

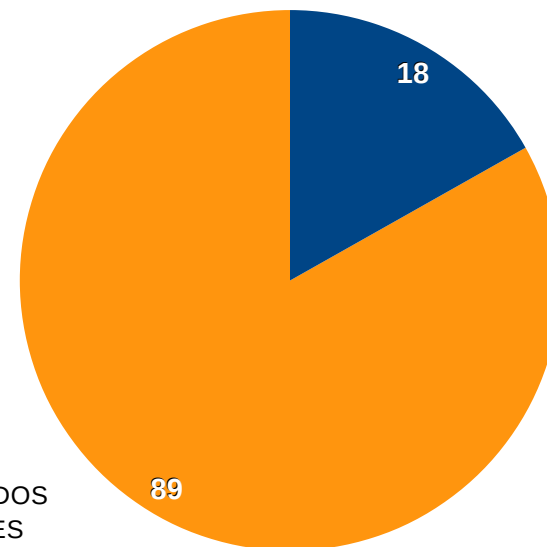

CAMPUS				
DESCRIÇÃO	ABERTOS	ENCERRADOS	PENDENTES	
JUAZEIRO DO NORTE	73	63	10	
BARBALHA	17	11	6	
CRATO	4	4	0	
BREJO SANTO	4	4	0	
ICÓ	0	0	0	
REITORIA	9	7	2	

SERVIÇOS				
DESCRIÇÃO	ABERTOS	ENCERRADOS	PENDENTES	
COMPUTADORES E APLICATIVOS	47	41	6	
E-MAILS E LISTAS	10	10	0	
INTERNET E TELEFONIA	20	16	4	
PORTAIS E SITES	12	6	6	
SISTEMAS INSTITUCIONAIS	18	16	2	

**PERIODICIDADE** MENSAL

MÊS	ABERTOS	ENCERRADOS	PENDENTES
JANEIRO	302	262	40
FEVEREIRO	305	280	25
MARÇO	288	258	30
ABRIL	497	439	58
MAIO	421	391	30
JUNHO	359	330	29
JULHO	400	373	27
AGOSTO	430	403	27
SETEMBRO	294	270	24
OUTUBRO	320	299	21
NOVEMBRO	110	79	31
DEZEMBRO	107	89	18

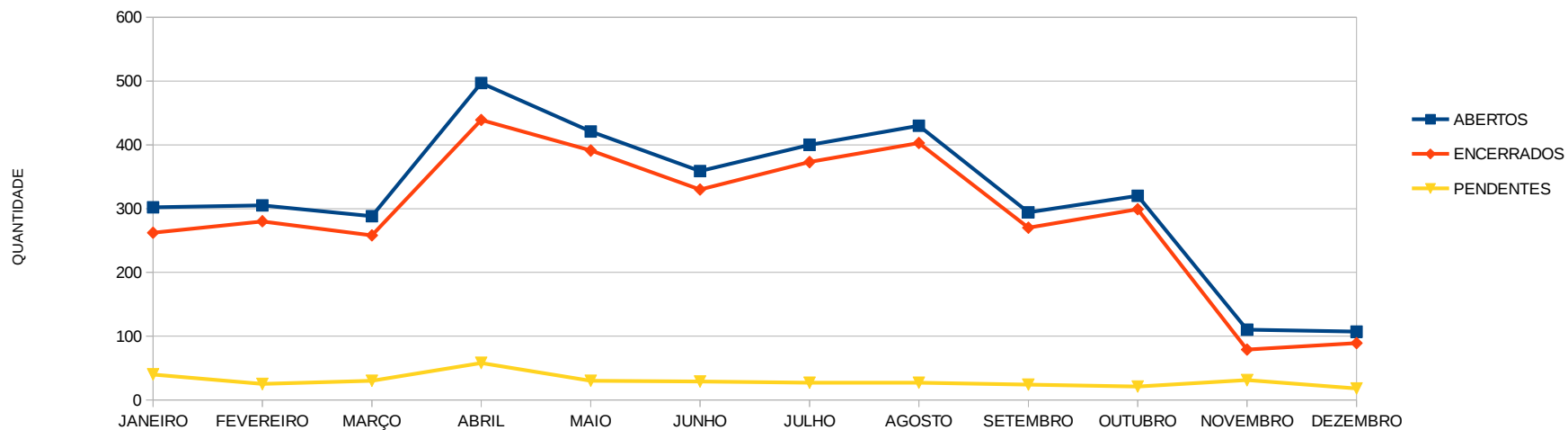

## PAINEL MENSAL DE AQUISIÇÕES E CONTRATAÇÕES DEZEMBRO – 2016

<b>PERIODICIDADE</b>	MENSAL
----------------------	--------

OBJETO	Nº PROCESSO	STATUS	ENCAMINHAMENTO	ATUALIZADO EM
AQUISIÇÃO DE ATIVOS DE REDE (SWITCHES E DEMAIS ATIVOS)	122391.003173/2016--30	EM ANDAMENTO	[PROAD] ENVIADO PARA O FORNECEDOR A NOTA DE EMPENHO SOLICITANDO A ENTREGA DOS EQUIPAMENTOS.	16/11/16
LINK DE INTERNET CAMPI ICÓ E REITORIA	23067.017658/2015-76	SUSPENSA	[DTI] REEQUILÍBRIO ORÇAMENTÁRIO	30/09/16
EXPANSÃO DA REDE ESTRUTURADA (DADOS E VOZ) E PONTOS ELÉTRICOS	122391.000124/2016-56	EM ANDAMENTO	[DTI] EMITIDO ORDEM DE SERVIÇO	30/12/16
AQUISIÇÃO DE SOFTWARES PROPRIETÁRIOS	122391.000559/2015-22	SUSPENSA	[DTI] REEQUILÍBRIO ORÇAMENTÁRIO	30/09/16
AQUISIÇÃO DE APARELHOS VOIP (ADESÃO)	122391003069/2016-25	SUCESSO	[DTI] AQUISIÇÃO FINALIZADA COM SUCESSO	30/12/16
AQUISIÇÃO DE PROJETORES MULTIMÍDIA	122391.001755/2016-98	EM ANDAMENTO	[PROAD] ENVIADO PARA O FORNECEDOR A NOTA DE EMPENHO SOLICITANDO A ENTREGA DOS EQUIPAMENTOS.	17/11/16
SUPRIMENTOS DE TI – PARTE 1 (PORTELA)	122391.003464/2016-30	EM ANDAMENTO	[DTI] AGUARDANDO ENVIO DE MATERIAIS FALTOSOS	30/12/17
SUPRIMENTOS DE TI – PARTE 2 (BG)	122391.003490/2016-07	EM ANDAMENTO	[DTI] AGUARDANDO RECEBIMENTO	30/12/16
AQUISIÇÃO DE EQUIPAMENTOS ASSISTIVOS	IRP 153165-00007/2016	EM ANDAMENTO	[UFRPE] ENCAMINHADO PARA LICITAÇÃO	30/12/16
AQUISIÇÃO DE COMPUTADORES DE APPLE	122391.003543/2016-31	EM ANDAMENTO	[DTI] AGUARDANDO RECEBIMENTO	30/12/16
AQUISIÇÃO DE NOTEBOOKS	122391.003553/2016-52	EM ANDAMENTO	[DTI] AGUARDANDO RECEBIMENTO DEFINITIVO	30/12/16
AQUISIÇÃO DE SERVIDORES DE REDE	122391.003684/2016-07	SUSPENSA	[DTI] REEQUILÍBRIO ORÇAMENTÁRIO	30/12/16

### QUADRO DE RESUMO

<b>NOVAS</b>	0
<b>EM ANDAMENTO</b>	8
<b>FINALIZADAS COM SUCESSO</b>	1
<b>FINALIZADAS SEM SUCESSO</b>	0
<b>SUSPENSAS</b>	3

- NOVAS
- EM ANDAMENTO
- FINALIZADAS COM SUCESSO
- FINALIZADAS SEM SUCESSO
- SUSPENSAS

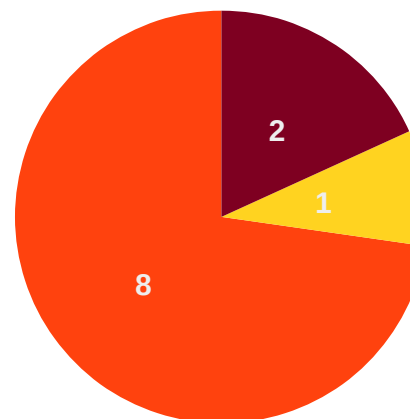

## PAINEL ANUAL DE AQUISIÇÕES E CONTRATAÇÕES DEZEMBRO – 2016

PERIODICIDADE MENSAL

MÊS	NOVAS	EM ANDAMENTO	FINALIZADAS COM SUCESSO	FINALIZADAS SEM SUCESSO	SUSPENSAS
JANEIRO	1	10	1	0	0
FEVEREIRO	0	11	1	0	0
MARÇO	1	10	1	1	0
ABRIL	1	7	3	1	0
MAIO	0	8	0	2	0
JUNHO	1	3	1	0	5
JULHO	0	3	1	0	5
AGOSTO	0	2	0	3	3
SETEMBRO	0	4	0	1	2
OUTUBRO	5	4	0	0	2
NOVEMBRO	2	8	1	1	2
DEZEMBRO	0	8	1	0	3

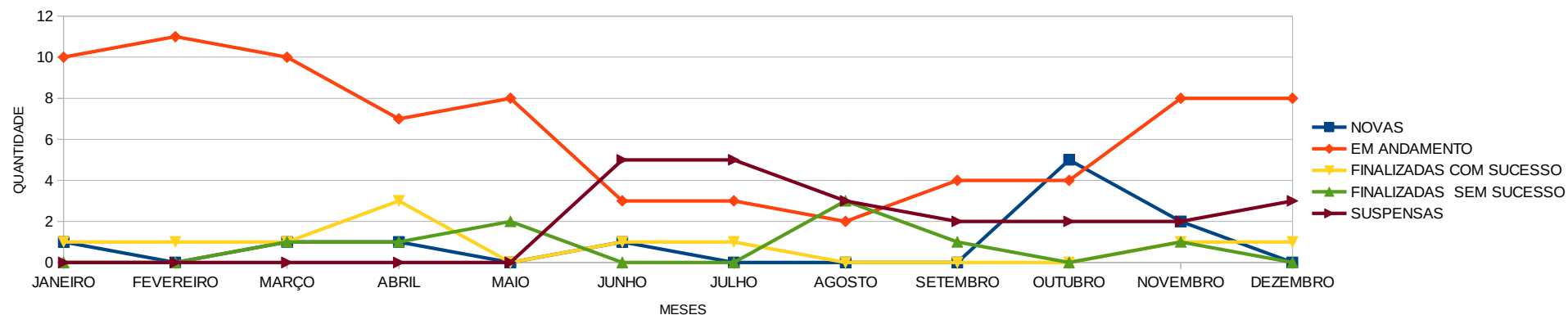

<b>PERIODICIDADE</b>	MENSAL
----------------------	--------

OBJETO	Nº CONTRATO/ATA	FORNECEDOR	STATUS	INICIO	FIM
CONTRATAÇÃO SIG'S UFRN	TED Nº 01/2014	UFRN	VIGENTE	30/10/14	30/10/17
PROGRAMA DE BOLSAS DA DTI	EDITAL 01/2016/DTI	ALUNOS DA UFCA	CONCLUÍDO	01/02/16	30/11/16
AQUISIÇÃO DE REDE SEM FIO	16/2015	SWARTWAVE NETWORKS DO BRASIL LTDA	CONCLUÍDO	09/11/15	09/11/16
AQUISIÇÃO DE REDE SEM FIO OUTDOOR	17/2015	SWARTWAVE NETWORKS DO BRASIL LTDA	CONCLUÍDO	10/11/15	09/11/16
AQUISIÇÃO DE EQUIPAMENTOS E SERVIÇOS PARA INFRAESTRUTURA DE TI – STORAGE	18/2015	COMPWIRE INFORMÁTICA S/A	CONCLUÍDO	20/11/15	20/11/16
AQUISIÇÃO DE EQUIPAMENTOS PARA INFRAESTRUTURA – NOBREAK	19/2015	NHS SISTEMAS ELETRONICOS LTDA	CONCLUÍDO	23/11/15	23/11/16
AQUISIÇÃO DE EQUIPAMENTOS PARA INFRAESTRUTURA – FIREWALL	20/2015	TELTEC SOLUTIONS LTDA	CONCLUÍDO	23/11/15	23/11/16
AQUISIÇÃO DE EQUIPAMENTOS PARA INFRAESTRUTURA – SERVIDOR DE REDE	21/2015	SYSTECH SISTEMAS E TECNOLOGIA EM INFORMÁTICA LTDA	CONCLUÍDO	23/11/15	23/11/16
AQUISIÇÃO DO PERGAMUM – SISTEMA INTEGRADO DE GESTÃO DE ACERVO BIBLIOGRÁFICO	02/2016	ASSOCIAÇÃO PARANAENSE DE CULTURA – APC	VIGENTE	11/02/16	10/02/17
PRESTAÇÃO DE SERVIÇOS TÉCNICOS NA ÁREA DE TECNOLOGIA DA INFORMAÇÃO PARA ATENDER AS DEMANDAS REFERENTES A ATUALIZAÇÃO E EVOLUÇÃO DOS SIGS(SIGRH,SIPAC,SIGAA,SIGADMIN)	10/2016	SIG SOFTWARE & CONSULTORIA EM TECNOLOGIA DA INFORMAÇÃO	VIGENTE	18/05/16	17/05/17
LOCAÇÃO DE MÁQUINAS REPROGRÁFICAS SEM CESSÃO DE MÃO DE OBRA	12/2016	ART-JET COMÉRCIO E SERVIÇOS DE INFORMÁTICA LTDA – ME	VIGENTE	05/08/16	05/08/17

**QUADRO DE RESUMO**

<b>NOVOS</b>	0
<b>VIGENTES</b>	4
<b>RESCINDIDOS/SUSPENSOS</b>	0
<b>CONCLUÍDOS</b>	7

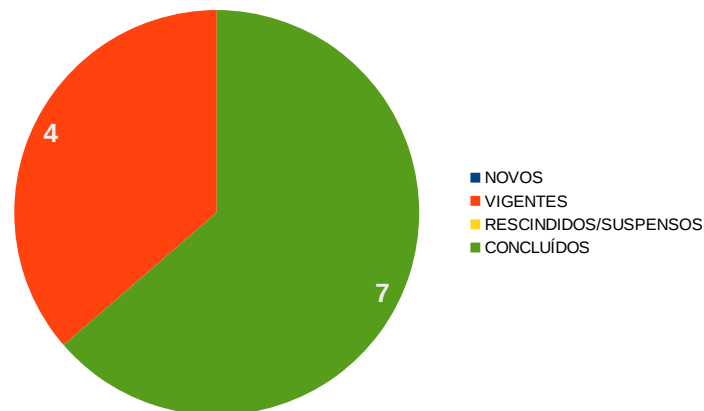



## PAINEL ANUAL DE ATAS E CONTRATOS DEZEMBRO – 2016

**PERIODICIDADE** MENSAL

MÊS	NOVOS	VIGENTES	RESCINDIDOS / SUSPENSOS	CONCLUÍDOS
JANEIRO	1	9	0	1
FEVEREIRO	2	10	0	0
MARÇO	0	12	0	0
ABRIL	0	12	0	0
MAIO	0	11	0	1
JUNHO	1	10	0	1
JULHO	0	10	0	1
AGOSTO	1	10	0	0
SETEMBRO	0	11	0	0
OUTUBRO	0	11	0	0
NOVEMBRO	0	11	0	0
DEZEMBRO	0	4	0	7

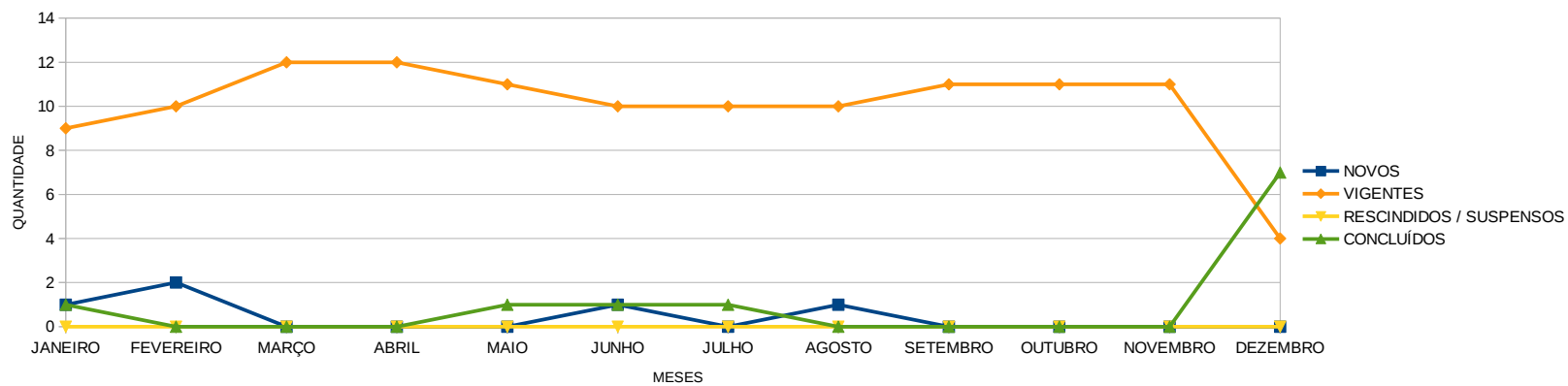

<b>PERIODICIDADE</b>	MENSAL
----------------------	--------

DESCRIÇÃO DO PROJETO	STATUS	PREVISÃO	PROGRESSO	OBSERVAÇÕES
MÓDULO DE ORÇAMENTO	EM ANDAMENTO	02/2016	97%	
MÓDULO DE AUDITORIA E CONTROLE INTERNO	EM ANDAMENTO	07/2016	92%	
PLANEJAMENTO DE IMPLANTAÇÃO DA CENTRAL DE SERVIÇOS	EM ANDAMENTO	12/2015	76%	
IMPLANTAÇÃO DA REDE SEM FIO	EM ANDAMENTO	03/2016	86%	Pendente integração do LDAP
NOVO PORTAL INSTITUCIONAL DA UFCA	EM ANDAMENTO	11/2016	35%	
REESTRUTURAÇÃO DO SERVIDOR DE ARQUIVOS	EM ANDAMENTO	07/2016	75%	Pendente integração do LDAP
IMPLANTAÇÃO DO PERGAMUM	EM ANDAMENTO	06/2016	90%	Pendente solução do defeito na Integração com LDAP
MÓDULO DE COMPRAS/LICITAÇÃO	EM ANDAMENTO	12/2016	32%	
MÓDULO DE GRADUAÇÃO	EM ANDAMENTO	04/2017	5%	
MÓDULO DE PÓS-GRADUAÇÃO	EM ANDAMENTO	04/2017	4%	
PROCESSO ELETRÔNICO NACIONAL	EM ANDAMENTO	12/2016	41%	
MÓDULO DE FÉRIAS	EM ANDAMENTO	12/2016	51%	

**QUADRO DE RESUMO**

<b>NOVOS</b>	0
<b>EM ANDAMENTO</b>	12
<b>SUSPENSOS</b>	0
<b>CANCELADOS</b>	0
<b>CONCLUÍDOS</b>	0

PERIODICIDADE

MENSAL

MÊS	NOVOS	EM ANDAMENTO	SUSPENSOS	CANCELADOS	CONCLUÍDOS
JANEIRO	0	11	1	1	0
FEVEREIRO	0	11	1	0	0
MARÇO	1	10	0	0	2
ABRIL	1	11	0	0	0
MAIO	1	11	0	0	1
JUNHO	1	11	0	0	1
JULHO	0	8	0	0	4
AGOSTO	0	7	0	0	1
SETEMBRO	5	7	0	0	0
OUTUBRO	0	12	0	0	0
NOVEMBRO	0	12	0	0	0
DEZEMBRO	0	12	0	0	0

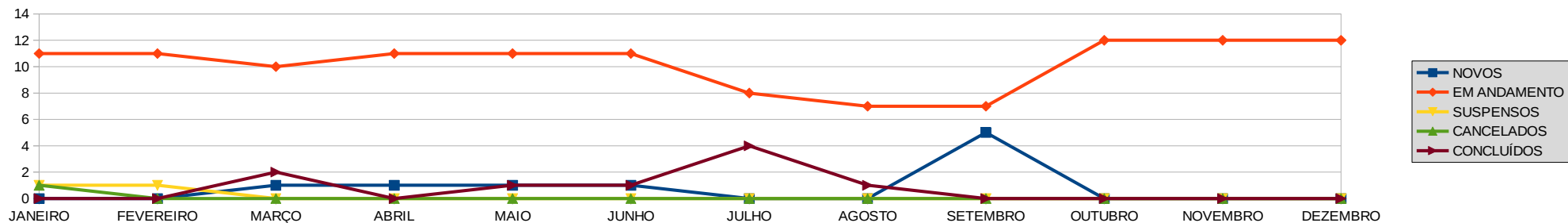

PERIODICIDADE

MENSAL

DESCRIÇÃO DO PROJETO	2016											
	JAN	FEV	MAR	ABR	MAI	JUN	JUL	AGO	SET	OUT	NOV	DEZ
MÓDULO DE PROTOCOLO	76%	77%	82%	88%	88%	98%	100%	-	-	-	-	-
MÓDULO DE ORÇAMENTO	15%	35%	59%	59%	59%	59%	68%	76%	97%	97%	97%	97%
MÓDULO DE ALMOXARIFADO	10%	19%	77%	90%	100%	-	-	-	-	-	-	-
MÓDULO DE PATRIMÔNIO	5%	27%	50%	53%	68%	97%	100%	-	-	-	-	-
MÓDULO DE CATÁLOGO DE MATERIAIS	30%	48%	100%	-	-	-	-	-	-	-	-	-
PLANO DE IMPLANTAÇÃO DO SIGAA	10%	46%	46%	46%	29%	63%	100%	-	-	-	-	-
PROVEDOR DE IDENTIDADE / CAF@RNP	35%	51%	100%	-	-	-	-	-	-	-	-	-
POLÍTICA DE COMUNICAÇÃO DIGITAL (E-MAIL)	0%	40%	87%	95%	97%	100%	-	-	-	-	-	-
PLANEJAMENTO DE IMPLANTAÇÃO DA CENTRAL DE SERVIÇOS	40%	76%	76%	76%	76%	76%	76%	76%	76%	76%	76%	76%
MONITORAMENTO DOS PROJETOS	78%	83%	85%	85%	85%	87%	87%	100%	-	-	-	-
CATÁLOGO DE COMPRAS DE TI – CCTI	0%	15%	15%	41%	41%	41%	100%	-	-	-	-	-
IMPLANTAÇÃO DA REDE SEM FIOS	30%	33%	74%	74%	74%	86%	86%	86%	86%	86%	86%	86%
NOVO PORTAL INSTITUCIONAL DA UFCA	-	-	3%	10%	12%	14%	14%	22%	29%	35%	35%	35%
MÓDULO DE AUDITORIA E CONTROLE INTERNO	-	-	-	13%	13%	44%	60%	87%	92%	92%	92%	92%
REESTRUTURAÇÃO DO SERVIDOR DE ARQUIVOS	-	-	-	-	74%	75%	75%	75%	75%	75%	75%	75%
IMPLANTAÇÃO DO PERGAMUM	-	-	-	-	-	69%	79%	79%	90%	90%	90%	90%
MÓDULO DE COMPRAS/LICITAÇÃO	-	-	-	-	-	-	-	-	5%	32%	32%	32%
MÓDULO DE GRADUAÇÃO	-	-	-	-	-	-	-	-	2%	5%	5%	5%
MÓDULO DE PÓS-GRADUAÇÃO	-	-	-	-	-	-	-	-	0%	4%	4%	4%
PROCESSO ELETRÔNICO NACIONAL	-	-	-	-	-	-	-	-	3%	22%	33%	41%
MÓDULO DE FÉRIAS	-	-	-	-	-	-	-	-	0%	19%	19%	51%

<b>PERIODICIDADE</b>	MENSAL
----------------------	--------

DESCRIÇÃO	A INICIAR	EM ANDAMENTO	CONCLUÍDAS		TOTAL	PROGRESSO
			2015	2016		
INFORMAÇÃO/SISTEMA	2	8	4	5	19	47,37%
INFRAESTRUTURA/SERVIÇO	1	1	3	5	10	80,00%
GESTÃO DE TI	1	3	2	1	7	42,86%
PESSOAL	0	0	0	2	2	100,00%
CONTRATAÇÃO	0	2	5	9	16	87,50%
<b>TOTAL</b>	4	14	14	22	54	66,67%

PERIODICIDADE

MENSAL

MÊS	A INICIAR	EM ANDAMENTO	CONCLUÍDAS		TOTAL	PROGRESSO
			2015	2016		
MARÇO	14	26	14	3	57	29,82%
ABRIL	14	21	14	8	57	38,60%
MAIO	13	21	14	10	57	42,11%
JUNHO	11	21	14	11	57	43,86%
JULHO	11	18	14	14	57	49,12%
AGOSTO	9	16	14	14	53	52,83%
SETEMBRO	4	21	14	14	43	52,83%
OUTUBRO	4	21	14	14	43	52,83%
NOVEMBRO	4	16	14	20	54	62,96%
DEZEMBRO	4	14	14	22	54	66,67%

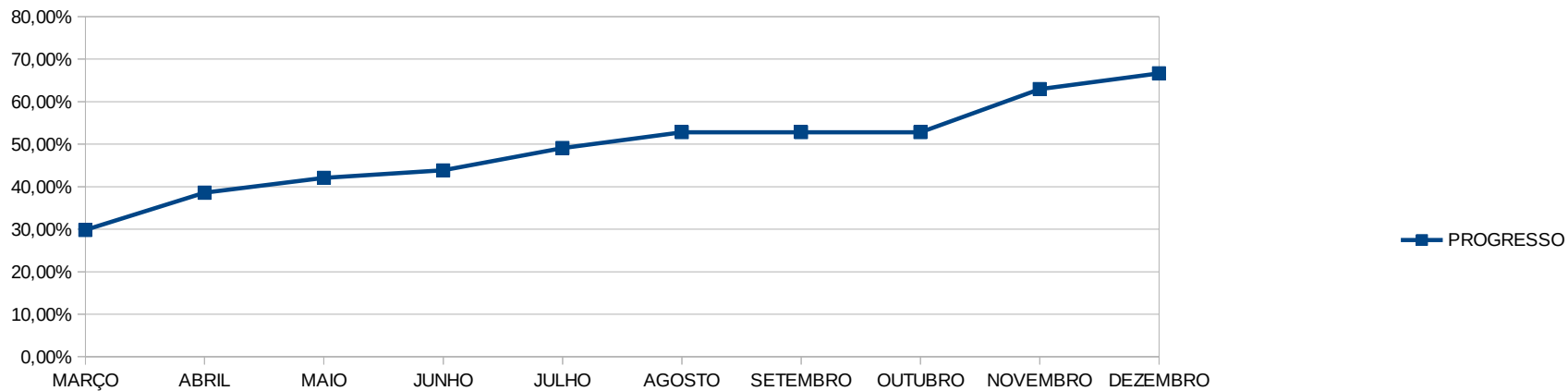

<b>PERIODICIDADE</b>	MENSAL
----------------------	--------

ID	DESCRIÇÃO	IDENTIFICADO	MAPEADO	MELHORADO

**QUADRO RESUMO ACUMULATIVO**

<b>IDENTIFICADO</b>	18
<b>MAPEADO</b>	14
<b>MELHORADO</b>	0

## PAINEL ANUAL DOS PROCESSOS DEZEMBRO – 2016

PERIODICIDADE

MENSAL

MÊS	IDENTIFICADO	MAPEADO	MELHORADO	TOTAL
MARÇO	13	12	0	25
ABRIL	13	12	0	25
MAIO	14	14	0	28
JUNHO	16	14	0	30
JULHO	18	14	0	32
AGOSTO	18	14	0	32
SETEMBRO	18	14	0	32
OUTUBRO	18	14	0	32
NOVEMBRO	18	14	0	32
DEZEMBRO	18	14	0	32

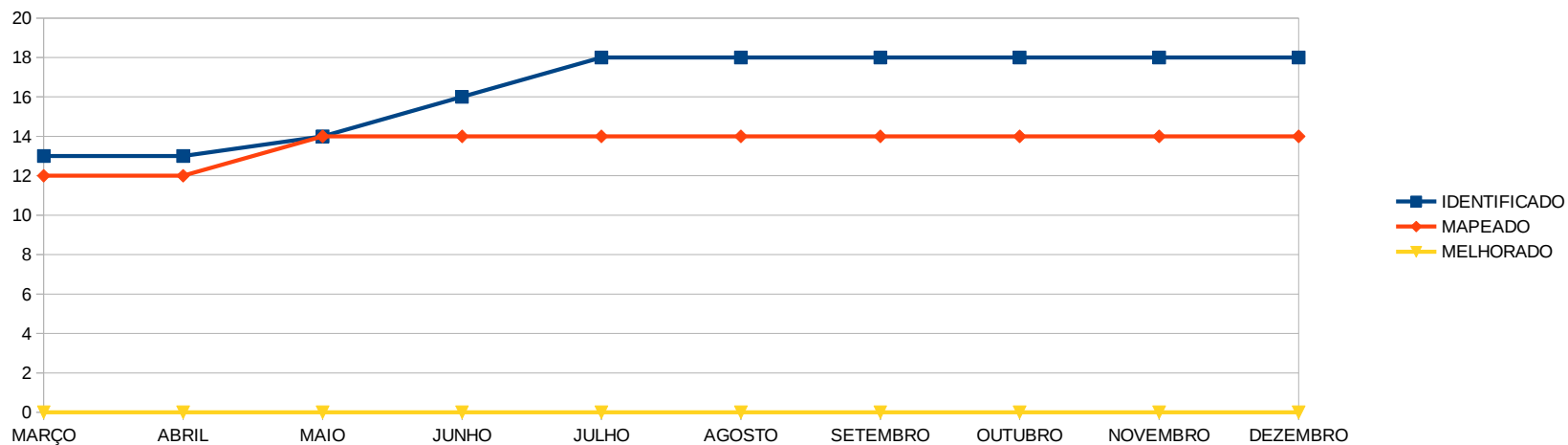





UNIVERSIDADE  
FEDERAL DO CARIRI

Para maiores informações acesse  
a página da DTI no Portal da UFCA.