



RESULTADO DA AVALIAÇÃO DE COORDENAÇÃO DE CURSO REALIZADA PELOS DISCENTES

Relação das questões avaliadas:

- 01 A Coordenação do curso é acessível aos alunos.
- 02 A Coordenação do curso orienta os alunos (na matrícula, no aproveitamento de créditos, em atividades complementares, etc.), auxiliando-os quando necessário.
- 03 A Coordenação promove a divulgação do Projeto Pedagógico do Curso.
- 04 A Coordenação do curso estimula os alunos a participar dos encontros universitários da UFC ou de outros eventos acadêmicos (congressos científicos, reuniões tecnológicas, atividades esportivas, extensionistas e/ou artísticas, etc).
- 05 A Coordenação do curso esclarece os alunos sobre a importância em participar do Exame Nacional de Desempenho de Estudantes (ENADE).
- 06 A Coordenação do curso promove momentos de diálogos com os alunos sobre os resultados do ENADE.
- 07 A Coordenação do curso promove momentos de diálogos com os alunos sobre a formação acadêmica, currículo e mercado de trabalho.
- 08 A Coordenação do curso incentiva os alunos a avaliarem os professores e as disciplinas (ou módulos).
- 09 A Coordenação do curso acompanha a execução e monitora a qualidade dos estágios.
- 10 O meu nível de satisfação com a coordenação do curso é muito elevado.



RESULTADO DA AVALIAÇÃO DE COORDENAÇÃO DE CURSO REALIZADA PELOS DISCENTES

Informações gerais:

Curso: ADMINISTRAÇÃO (JUAZEIRO DO NORTE)
 Período Letivo: 2015.2
 Quantidade de alunos matriculados: 164
 Quantidade de alunos avaliadores: 7 (4,27% dos alunos matriculados)

Gráfico 01: Distribuição de frequência das respostas por questão avaliada (em %)

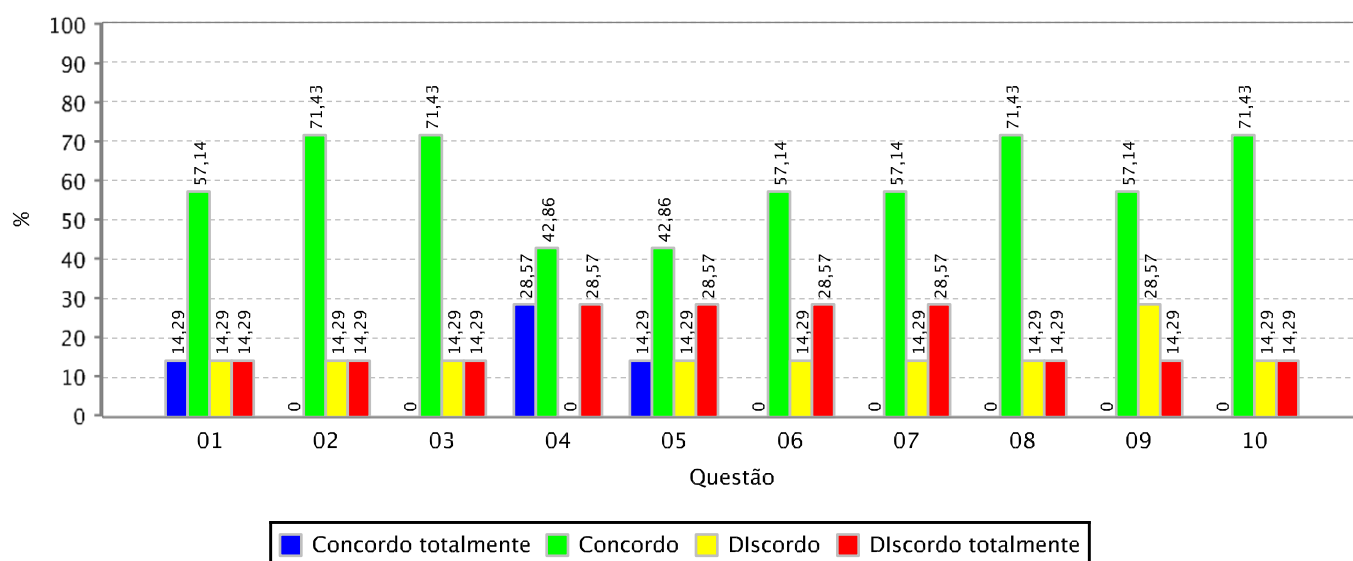

Quadro 01: Distribuição de frequência das respostas por questão avaliada (em %)

	Concordo totalmente	Concordo	Discordo	Discordo totalmente
01	14,29	57,14	14,29	14,29
02	0,00	71,43	14,29	14,29
03	0,00	71,43	14,29	14,29
04	28,57	42,86	0,00	28,57
05	14,29	42,86	14,29	28,57
06	0,00	57,14	14,29	28,57
07	0,00	57,14	14,29	28,57
08	0,00	71,43	14,29	14,29
09	0,00	57,14	28,57	14,29
10	0,00	71,43	14,29	14,29



RESULTADO DA AVALIAÇÃO DE COORDENAÇÃO DE CURSO REALIZADA PELOS DISCENTES

Informações gerais:

Curso: ADMINISTRAÇÃO PÚBLICA (JUAZEIRO DO NORTE)
 Período Letivo: 2015.2
 Quantidade de alunos matriculados: 117
 Quantidade de alunos avaliadores: 10 (8,55% dos alunos matriculados)

Gráfico 01: Distribuição de frequência das respostas por questão avaliada (em %)

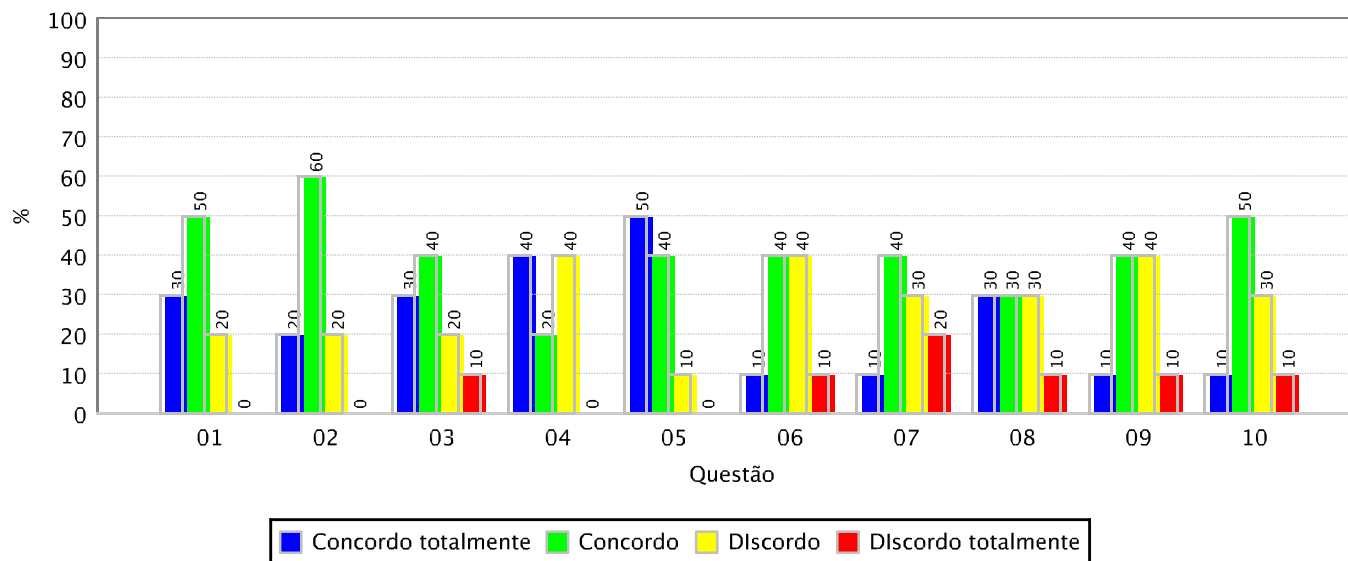

Quadro 01: Distribuição de frequência das respostas por questão avaliada (em %)

	Concordo totalmente	Concordo	Discordo	Discordo totalmente
01	30,00	50,00	20,00	0,00
02	20,00	60,00	20,00	0,00
03	30,00	40,00	20,00	10,00
04	40,00	20,00	40,00	0,00
05	50,00	40,00	10,00	0,00
06	10,00	40,00	40,00	10,00
07	10,00	40,00	30,00	20,00
08	30,00	30,00	30,00	10,00
09	10,00	40,00	40,00	10,00
10	10,00	50,00	30,00	10,00



RESULTADO DA AVALIAÇÃO DE COORDENAÇÃO DE CURSO REALIZADA PELOS DISCENTES

Informações gerais:

Curso: AGRONOMIA (JUAZEIRO DO NORTE)
Período Letivo: 2015.2
Quantidade de alunos matriculados: 27 (14,14% dos alunos matriculados)
Quantidade de alunos avaliadores:

Gráfico 01: Distribuição de frequência das respostas por questão avaliada (em %)

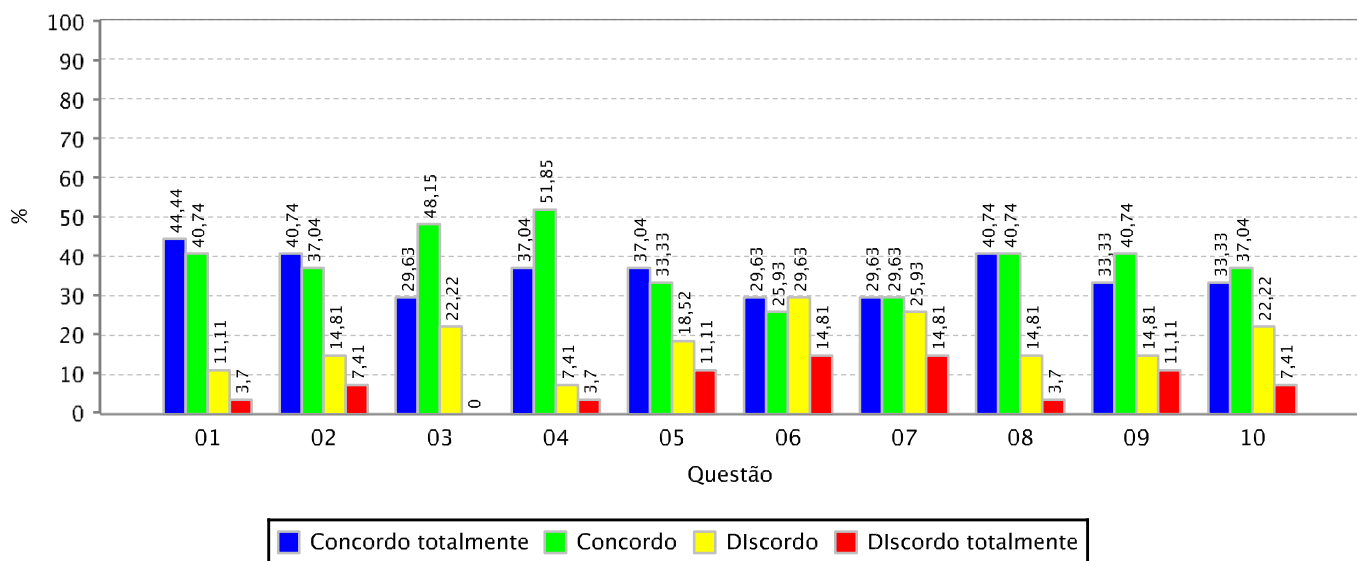

Quadro 01: Distribuição de frequência das respostas por questão avaliada (em %)

	Concordo totalmente	Concordo	Discordo	Discordo totalmente
01	44,44	40,74	11,11	3,70
02	40,74	37,04	14,81	7,41
03	29,63	48,15	22,22	0,00
04	37,04	51,85	7,41	3,70
05	37,04	33,33	18,52	11,11
06	29,63	25,93	29,63	14,81
07	29,63	29,63	25,93	14,81
08	40,74	40,74	14,81	3,70
09	33,33	40,74	14,81	11,11
10	33,33	37,04	22,22	7,41



RESULTADO DA AVALIAÇÃO DE COORDENAÇÃO DE CURSO REALIZADA PELOS DISCENTES

Informações gerais:

BIBLIOTECONOMIA (JUAZEIRO DO NORTE)
 Curso: 2015.2
 Período Letivo: 87
 Quantidade de alunos matriculados: 26 (29,89% dos alunos matriculados)
 Quantidade de alunos avaliadores:

Gráfico 01: Distribuição de frequência das respostas por questão avaliada (em %)

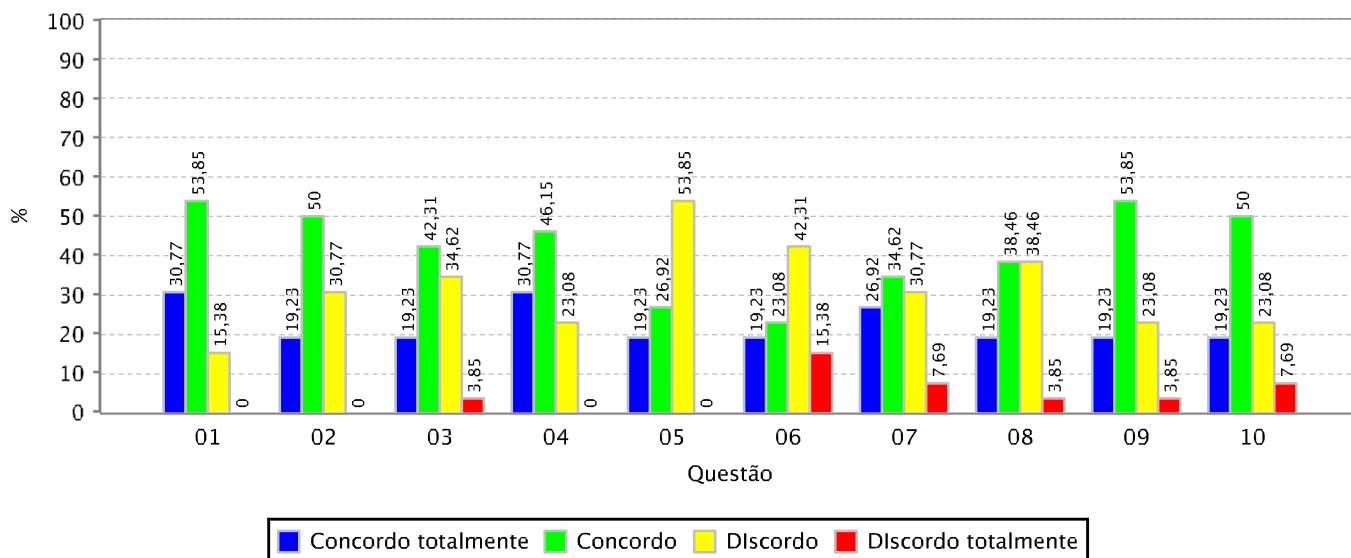

Quadro 01: Distribuição de frequência das respostas por questão avaliada (em %)

	Concordo totalmente	Concordo	Discordo	Discordo totalmente
01	30,77	53,85	15,38	0,00
02	19,23	50,00	30,77	0,00
03	19,23	42,31	34,62	3,85
04	30,77	46,15	23,08	0,00
05	19,23	26,92	53,85	0,00
06	19,23	23,08	42,31	15,38
07	26,92	34,62	30,77	7,69
08	19,23	38,46	38,46	3,85
09	19,23	53,85	23,08	3,85
10	19,23	50,00	23,08	7,69



RESULTADO DA AVALIAÇÃO DE COORDENAÇÃO DE CURSO REALIZADA PELOS DISCENTES

Informações gerais:

Curso: DESIGN DE PRODUTO (JUAZEIRO DO NORTE)
Período Letivo: 2015.2
Quantidade de alunos matriculados: 93
Quantidade de alunos avaliadores: 3 (3,23% dos alunos matriculados)

Gráfico 01: Distribuição de frequência das respostas por questão avaliada (em %)

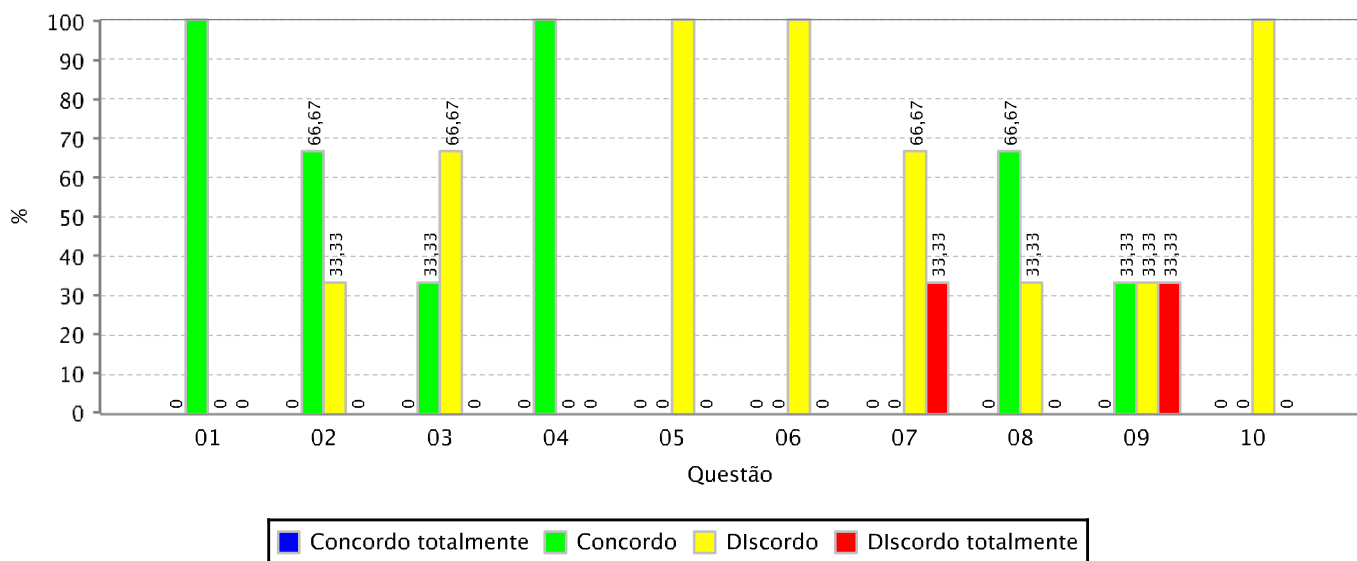

Quadro 01: Distribuição de frequência das respostas por questão avaliada (em %)

	Concordo totalmente	Concordo	Discordo	Discordo totalmente
01	0,00	100,00	0,00	0,00
02	0,00	66,67	33,33	0,00
03	0,00	33,33	66,67	0,00
04	0,00	100,00	0,00	0,00
05	0,00	0,00	100,00	0,00
06	0,00	0,00	100,00	0,00
07	0,00	0,00	66,67	33,33
08	0,00	66,67	33,33	0,00
09	0,00	33,33	33,33	33,33
10	0,00	0,00	100,00	0,00



RESULTADO DA AVALIAÇÃO DE COORDENAÇÃO DE CURSO REALIZADA PELOS DISCENTES

Informações gerais:

Curso: ENGENHARIA CIVIL (JUAZEIRO DO NORTE)
 Período Letivo: 2015.2
 Quantidade de alunos matriculados: 354
 Quantidade de alunos avaliadores: 47 (13,28% dos alunos matriculados)

Gráfico 01: Distribuição de frequência das respostas por questão avaliada (em %)

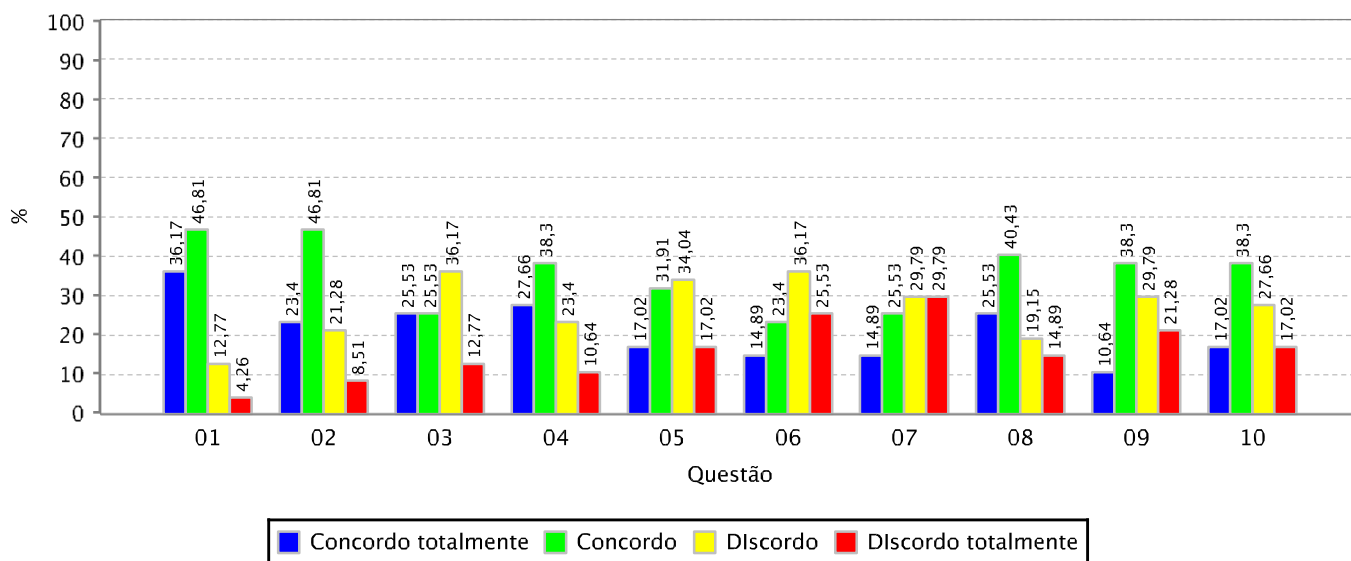

Quadro 01: Distribuição de frequência das respostas por questão avaliada (em %)

	Concordo totalmente	Concordo	Discordo	Discordo totalmente
01	36,17	46,81	12,77	4,26
02	23,40	46,81	21,28	8,51
03	25,53	25,53	36,17	12,77
04	27,66	38,30	23,40	10,64
05	17,02	31,91	34,04	17,02
06	14,89	23,40	36,17	25,53
07	14,89	25,53	29,79	29,79
08	25,53	40,43	19,15	14,89
09	10,64	38,30	29,79	21,28
10	17,02	38,30	27,66	17,02



RESULTADO DA AVALIAÇÃO DE COORDENAÇÃO DE CURSO REALIZADA PELOS DISCENTES

Informações gerais:

ENGENHARIA DE MATERIAIS (JUAZEIRO DO NORTE)
Curso: 2015.2
Período Letivo: 197
Quantidade de alunos matriculados: 13 (6,60% dos alunos matriculados)
Quantidade de alunos avaliadores:

Gráfico 01: Distribuição de frequência das respostas por questão avaliada (em %)

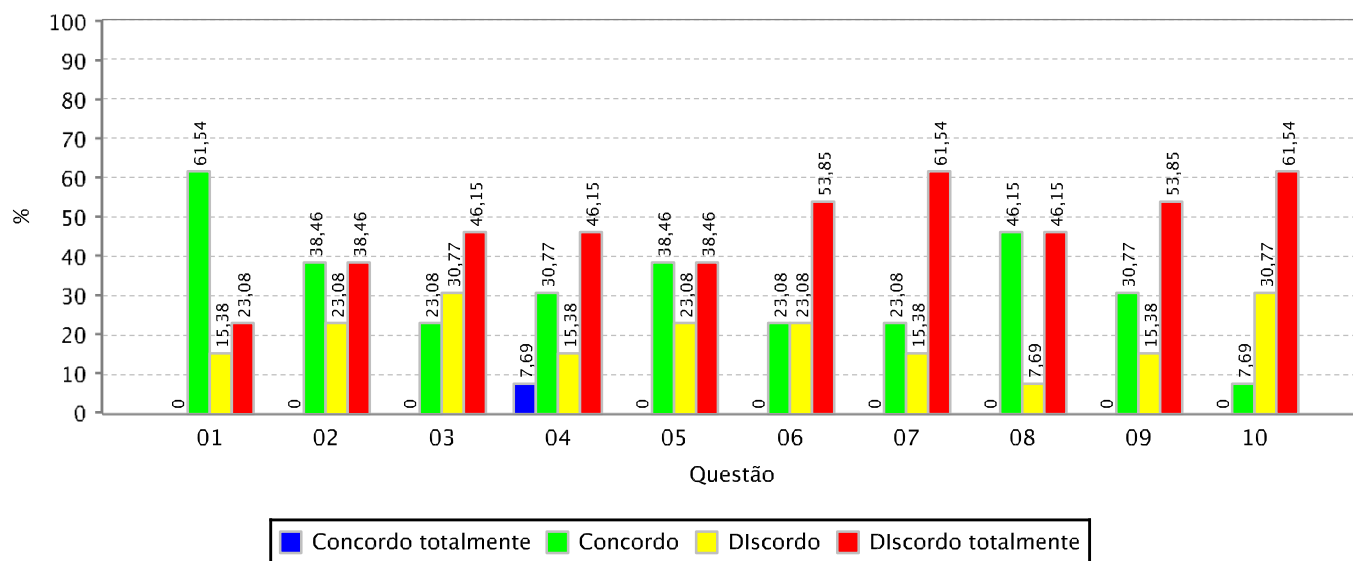

Quadro 01: Distribuição de frequência das respostas por questão avaliada (em %)

	Concordo totalmente	Concordo	Discordo	Discordo totalmente
01	0,00	61,54	15,38	23,08
02	0,00	38,46	23,08	38,46
03	0,00	23,08	30,77	46,15
04	7,69	30,77	15,38	46,15
05	0,00	38,46	23,08	38,46
06	0,00	23,08	23,08	53,85
07	0,00	23,08	15,38	61,54
08	0,00	46,15	7,69	46,15
09	0,00	30,77	15,38	53,85
10	0,00	7,69	30,77	61,54



RESULTADO DA AVALIAÇÃO DE COORDENAÇÃO DE CURSO REALIZADA PELOS DISCENTES

Informações gerais:

Curso: FILOSOFIA (JUAZEIRO DO NORTE)
 Período Letivo: 2015.2
 Quantidade de alunos matriculados: 4 (3,92% dos alunos matriculados)
 Quantidade de alunos avaliadores:

Gráfico 01: Distribuição de frequência das respostas por questão avaliada (em %)

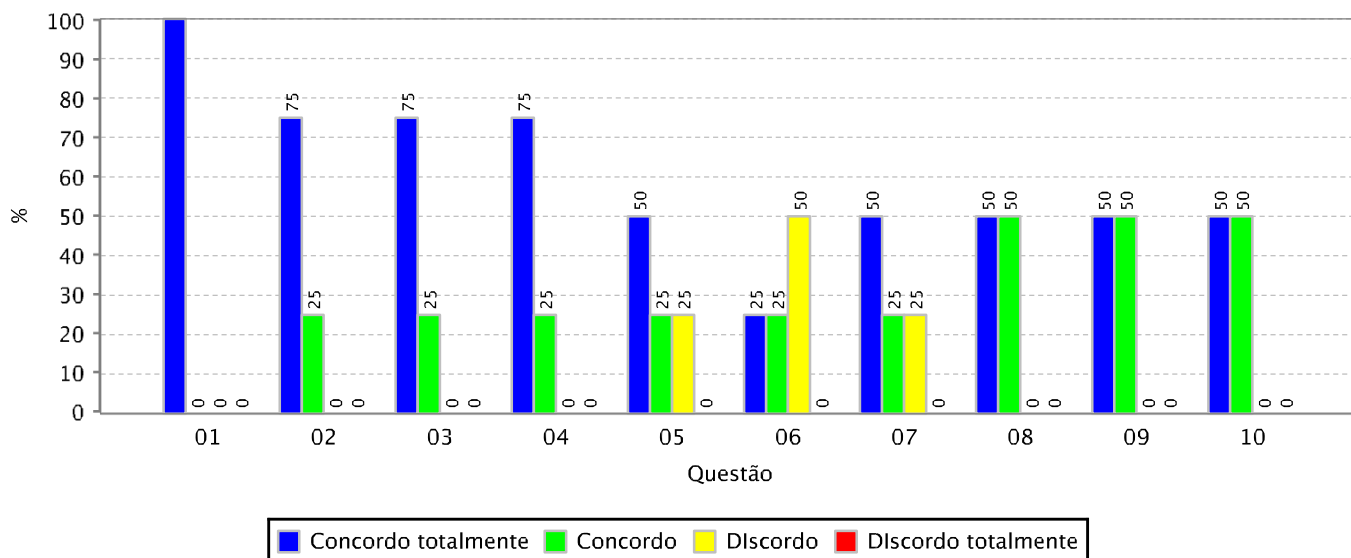

Quadro 01: Distribuição de frequência das respostas por questão avaliada (em %)

	Concordo totalmente	Concordo	Discordo	Discordo totalmente
01	100,00	0,00	0,00	0,00
02	75,00	25,00	0,00	0,00
03	75,00	25,00	0,00	0,00
04	75,00	25,00	0,00	0,00
05	50,00	25,00	25,00	0,00
06	25,00	25,00	50,00	0,00
07	50,00	25,00	25,00	0,00
08	50,00	50,00	0,00	0,00
09	50,00	50,00	0,00	0,00
10	50,00	50,00	0,00	0,00



RESULTADO DA AVALIAÇÃO DE COORDENAÇÃO DE CURSO REALIZADA PELOS DISCENTES

Informações gerais:

HISTORIA (ICÓ)
Curso: 2015.2
Período Letivo: 52
Quantidade de alunos matriculados: 8 (15,38% dos alunos matriculados)
Quantidade de alunos avaliadores:

Gráfico 01: Distribuição de frequência das respostas por questão avaliada (em %)

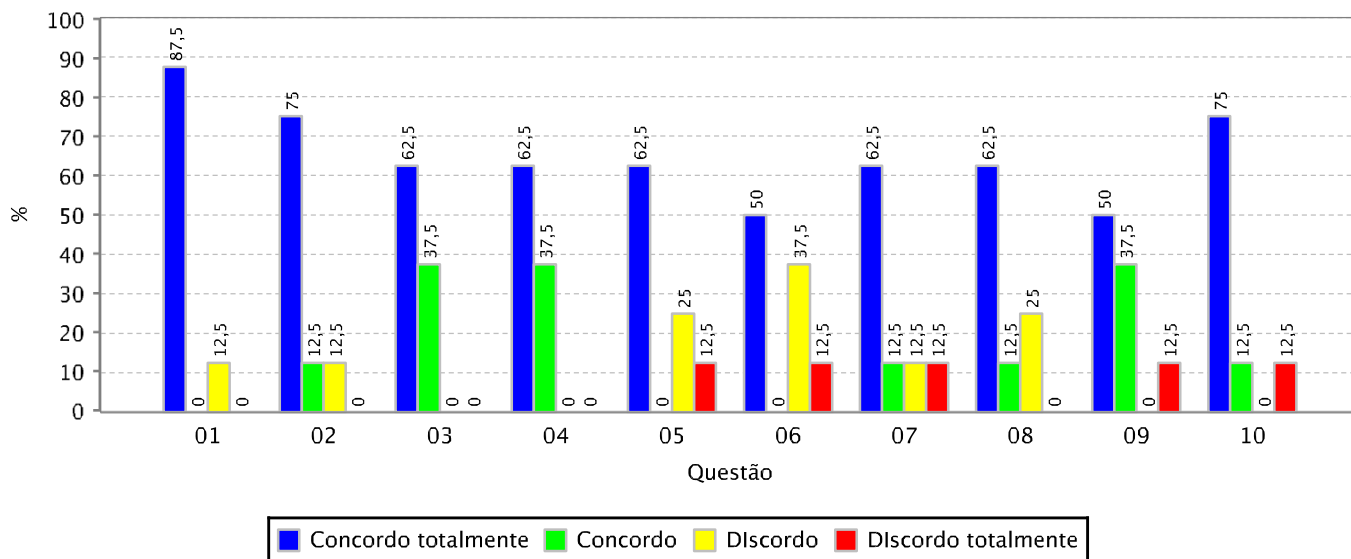

Quadro 01: Distribuição de frequência das respostas por questão avaliada (em %)

	Concordo totalmente	Concordo	Discordo	Discordo totalmente
01	87,50	0,00	12,50	0,00
02	75,00	12,50	12,50	0,00
03	62,50	37,50	0,00	0,00
04	62,50	37,50	0,00	0,00
05	62,50	0,00	25,00	12,50
06	50,00	0,00	37,50	12,50
07	62,50	12,50	12,50	12,50
08	62,50	12,50	25,00	0,00
09	50,00	37,50	0,00	12,50
10	75,00	12,50	0,00	12,50



RESULTADO DA AVALIAÇÃO DE COORDENAÇÃO DE CURSO REALIZADA PELOS DISCENTES

Informações gerais:

Curso: COMUNICAÇÃO SOCIAL - JORNALISMO (JUAZEIRO DO NORTE)
2015.2
Período Letivo: 142
Quantidade de alunos matriculados: 3 (2,11% dos alunos matriculados)
Quantidade de alunos avaliadores:

Gráfico 01: Distribuição de frequência das respostas por questão avaliada (em %)

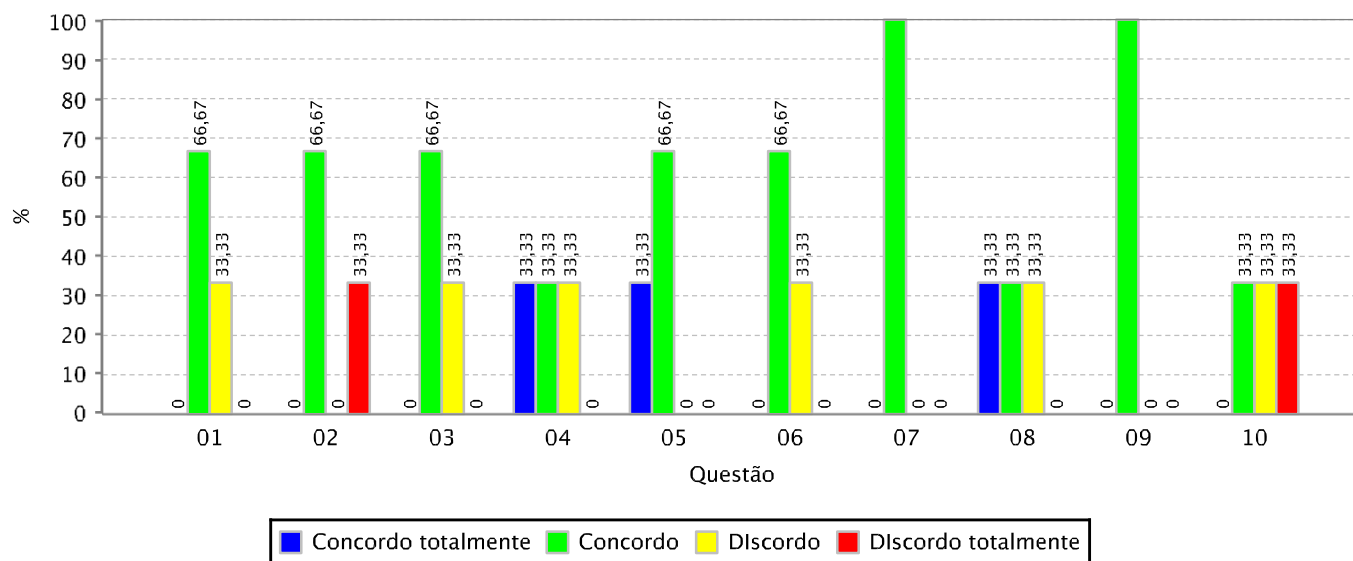

Quadro 01: Distribuição de frequência das respostas por questão avaliada (em %)

	Concordo totalmente	Concordo	Discordo	Discordo totalmente
01	0,00	66,67	33,33	0,00
02	0,00	66,67	0,00	33,33
03	0,00	66,67	33,33	0,00
04	33,33	33,33	33,33	0,00
05	33,33	66,67	0,00	0,00
06	0,00	66,67	33,33	0,00
07	0,00	100,00	0,00	0,00
08	33,33	33,33	33,33	0,00
09	0,00	100,00	0,00	0,00
10	0,00	33,33	33,33	33,33



RESULTADO DA AVALIAÇÃO DE COORDENAÇÃO DE CURSO REALIZADA PELOS DISCENTES

Informações gerais:

LICENCIATURA INTERDISCIPLINAR EM CIÊNCIAS NATURAIS E
Curso: 2015.2
Período Letivo: 81
Quantidade de alunos matriculados: 28 (34,57% dos alunos matriculados)
Quantidade de alunos avaliadores:

Gráfico 01: Distribuição de frequência das respostas por questão avaliada (em %)

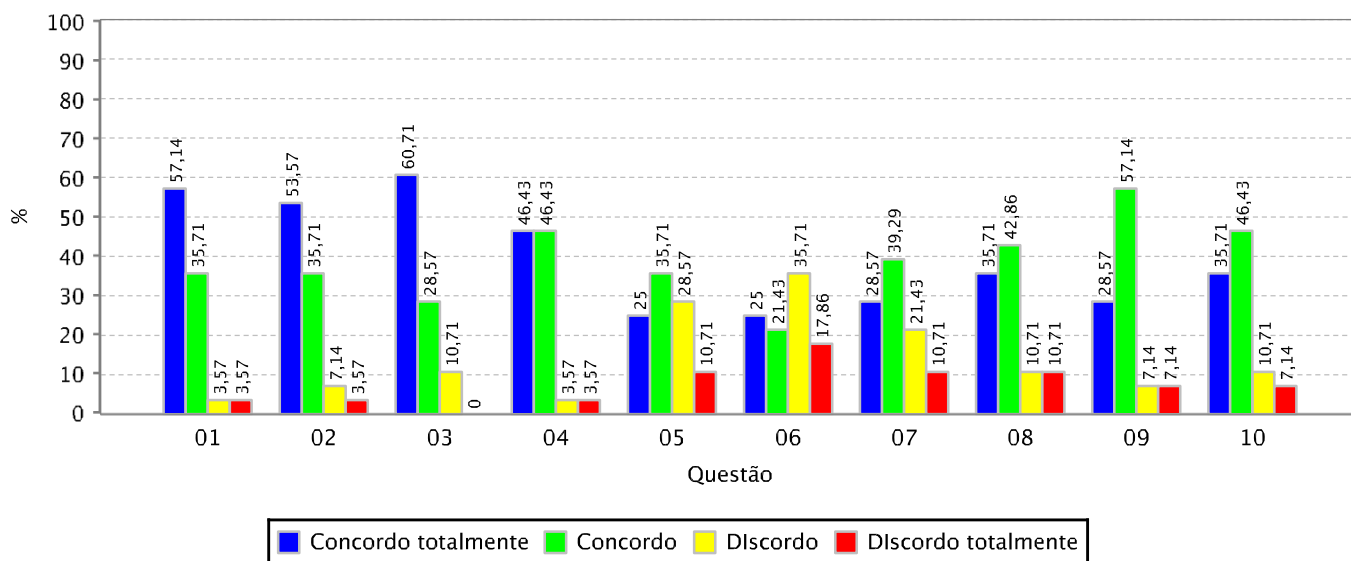

Quadro 01: Distribuição de frequência das respostas por questão avaliada (em %)

	Concordo totalmente	Concordo	Discordo	Discordo totalmente
01	57,14	35,71	3,57	3,57
02	53,57	35,71	7,14	3,57
03	60,71	28,57	10,71	0,00
04	46,43	46,43	3,57	3,57
05	25,00	35,71	28,57	10,71
06	25,00	21,43	35,71	17,86
07	28,57	39,29	21,43	10,71
08	35,71	42,86	10,71	10,71
09	28,57	57,14	7,14	7,14
10	35,71	46,43	10,71	7,14



RESULTADO DA AVALIAÇÃO DE COORDENAÇÃO DE CURSO REALIZADA PELOS DISCENTES

Informações gerais:

MEDICINA - BARBALHA (JUAZEIRO DO NORTE)
Curso: 2015.2
Período Letivo: 400
Quantidade de alunos matriculados: 83 (20,75% dos alunos matriculados)
Quantidade de alunos avaliadores:

Gráfico 01: Distribuição de frequência das respostas por questão avaliada (em %)

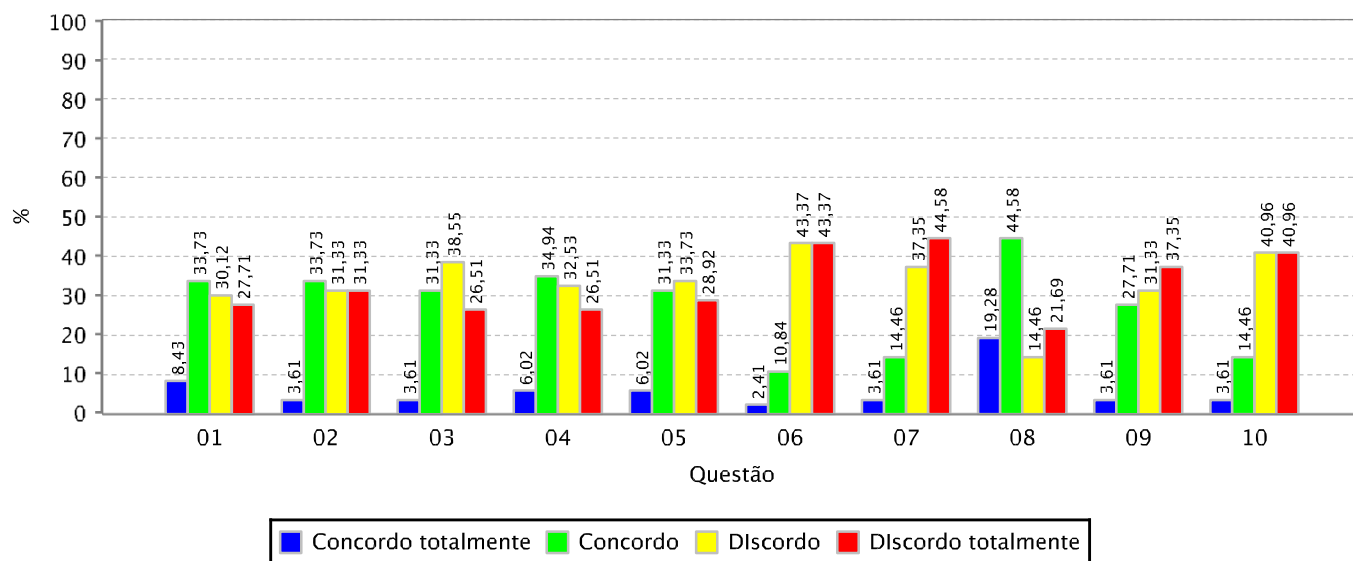

Quadro 01: Distribuição de frequência das respostas por questão avaliada (em %)

	Concordo totalmente	Concordo	Discordo	Discordo totalmente
01	8,43	33,73	30,12	27,71
02	3,61	33,73	31,33	31,33
03	3,61	31,33	38,55	26,51
04	6,02	34,94	32,53	26,51
05	6,02	31,33	33,73	28,92
06	2,41	10,84	43,37	43,37
07	3,61	14,46	37,35	44,58
08	19,28	44,58	14,46	21,69
09	3,61	27,71	31,33	37,35
10	3,61	14,46	40,96	40,96



RESULTADO DA AVALIAÇÃO DE COORDENAÇÃO DE CURSO REALIZADA PELOS DISCENTES

Informações gerais:

MUSICA - LICENCIATURA (JUAZEIRO DO NORTE)
Curso: 2015.2
Período Letivo: 130
Quantidade de alunos matriculados: 3 (2,31% dos alunos matriculados)
Quantidade de alunos avaliadores:

Gráfico 01: Distribuição de frequência das respostas por questão avaliada (em %)

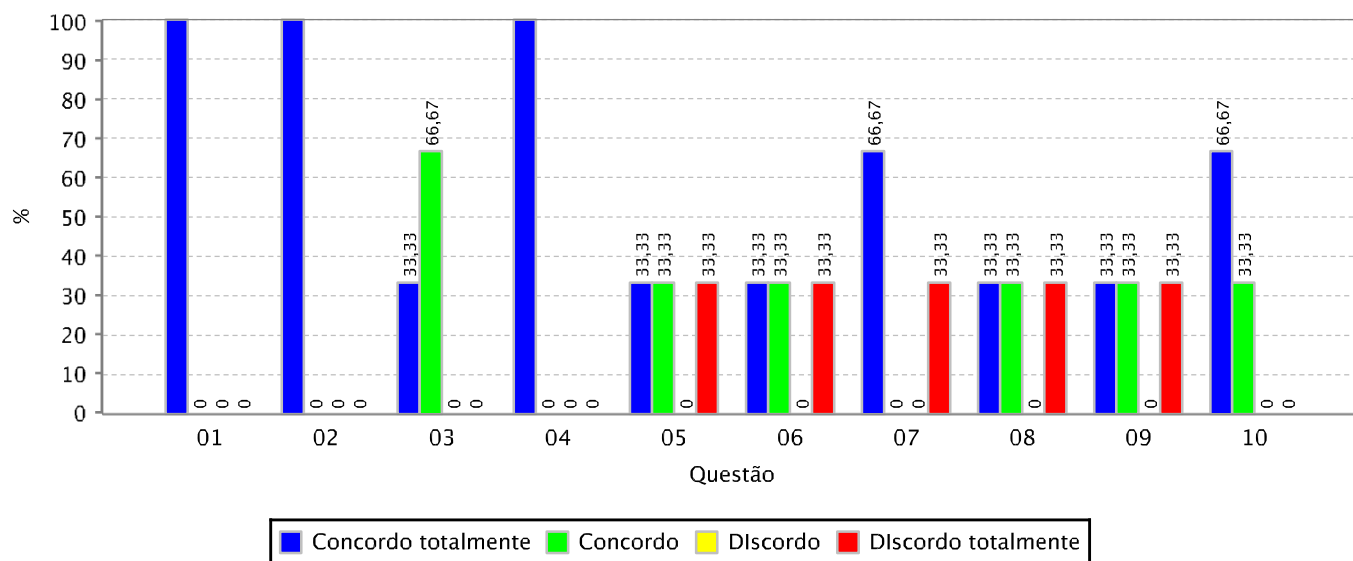

Quadro 01: Distribuição de frequência das respostas por questão avaliada (em %)

	Concordo totalmente	Concordo	Discordo	Discordo totalmente
01	100,00	0,00	0,00	0,00
02	100,00	0,00	0,00	0,00
03	33,33	66,67	0,00	0,00
04	100,00	0,00	0,00	0,00
05	33,33	33,33	0,00	33,33
06	33,33	33,33	0,00	33,33
07	66,67	0,00	0,00	33,33
08	33,33	33,33	0,00	33,33
09	33,33	33,33	0,00	33,33
10	66,67	33,33	0,00	0,00



Infraestrutura



RESULTADO DA AVALIAÇÃO DE INFRAESTRUTURA DE CURSO REALIZADA PELOS DISCENTES

Relação das questões avaliadas:

- 01 Os ambientes de aprendizagem possuem tamanho adequado à quantidade de alunos da turma.
- 02 Os ambientes de aprendizagem possuem adequada climatização.
- 03 Os ambientes de aprendizagem possuem adequada iluminação.
- 04 Os ambientes de aprendizagem possuem mobiliários (mesas, cadeiras e lousa) e equipamentos (data show) adequados ao ensino.
- 05 Os laboratórios (de informática e de outra natureza) são adequados aos objetivos do curso.
- 06 O acervo bibliográfico disponível na biblioteca do curso ou da Unidade Acadêmica é adequado às exigências da formação dos alunos.
- 07 Os banheiros são limpos e adequados ao uso dos alunos e dos docentes.
- 08 Há espaços comuns (p. ex: banheiros e biblioteca setorial) adaptados ao pleno uso por alunos com deficiências.
- 09 Há vias de acesso aos ambientes de aprendizagem (p. ex: rampas e elevadores) adaptados ao pleno uso por alunos com deficiências.
- 10 A biblioteca setorial do curso ou da Unidade Acadêmica está plenamente adaptada ao atendimento de alunos com deficiências.
- 11 Os ambientes de aprendizagem do curso ou da Unidade Acadêmica possuem acústica adequada que isola ruídos e barulhos externos.



Relação das questões avaliadas:

- 01 Os ambientes de aprendizagem possuem tamanho adequado à quantidade de alunos da turma.
- 02 Os ambientes de aprendizagem possuem adequada climatização.
- 03 Os ambientes de aprendizagem possuem adequada iluminação.
- 04 Os ambientes de aprendizagem possuem mobiliários (mesas, cadeiras e lousa) e equipamentos (data show) adequados ao ensino.
- 05 Os laboratórios (de informática e de outra natureza) são adequados aos objetivos do curso.
- 06 O acervo bibliográfico disponível na biblioteca do curso ou da Unidade Acadêmica é adequado às exigências da formação dos alunos.
- 07 Os banheiros são limpos e adequados ao uso dos alunos e dos docentes.
- 08 Há espaços comuns (p. ex: banheiros e biblioteca setorial) adaptados ao pleno uso por alunos com deficiências.
- 09 Há vias de acesso aos ambientes de aprendizagem (p. ex: rampas e elevadores) adaptados ao pleno uso por alunos com deficiências.
- 10 A biblioteca setorial do curso ou da Unidade Acadêmica está plenamente adaptada ao atendimento de alunos com deficiências.
- 11 Os ambientes de aprendizagem do curso ou da Unidade Acadêmica possuem acústica adequada que isola ruídos e barulhos externos.



RESULTADO DA AVALIAÇÃO DE INFRAESTRUTURA DE CURSO REALIZADA PELOS DISCENTES

Informações gerais:

ADMINISTRAÇÃO (JUAZEIRO DO NORTE)
Curso: 2015.2
Período Letivo: 164
Quantidade de alunos matriculados: 7 (4,27% dos alunos matriculados)
Quantidade de alunos avaliadores:

Gráfico 01: Distribuição de frequência das respostas por questão avaliada (em %)

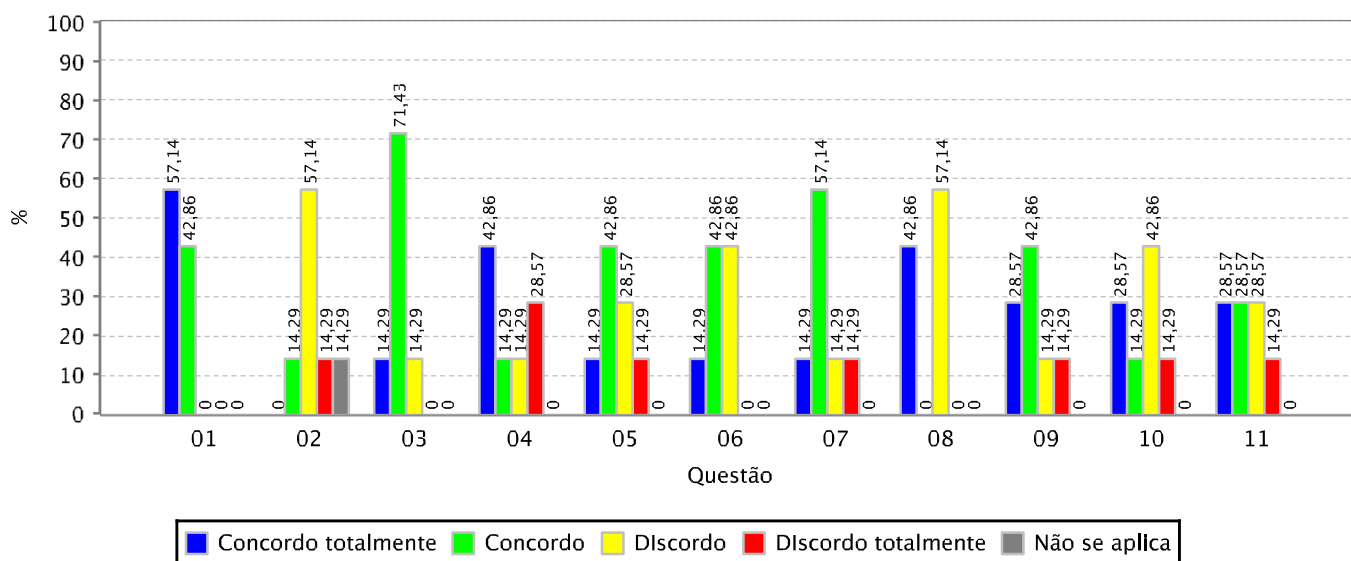

Quadro 01: Distribuição de frequência das respostas por questão avaliada (em %)

	Concordo totalmente	Concordo	Discordo	Discordo totalmente	Não se aplica
01	57,14	42,86	0,00	0,00	0,00
02	0,00	14,29	57,14	14,29	14,29
03	14,29	71,43	14,29	0,00	0,00
04	42,86	14,29	14,29	28,57	0,00
05	14,29	42,86	28,57	14,29	0,00
06	14,29	42,86	42,86	0,00	0,00
07	14,29	57,14	14,29	14,29	0,00
08	42,86	0,00	57,14	0,00	0,00
09	28,57	42,86	14,29	14,29	0,00
10	28,57	14,29	42,86	14,29	0,00
11	28,57	28,57	28,57	14,29	0,00



RESULTADO DA AVALIAÇÃO DE INFRAESTRUTURA DE CURSO REALIZADA PELOS DISCENTES

Informações gerais:

ADMINISTRAÇÃO PÚBLICA (JUAZEIRO DO NORTE)
Curso: 2015.2
Período Letivo: 117
Quantidade de alunos matriculados: 10 (8,55% dos alunos matriculados)
Quantidade de alunos avaliadores:

Gráfico 01: Distribuição de frequência das respostas por questão avaliada (em %)

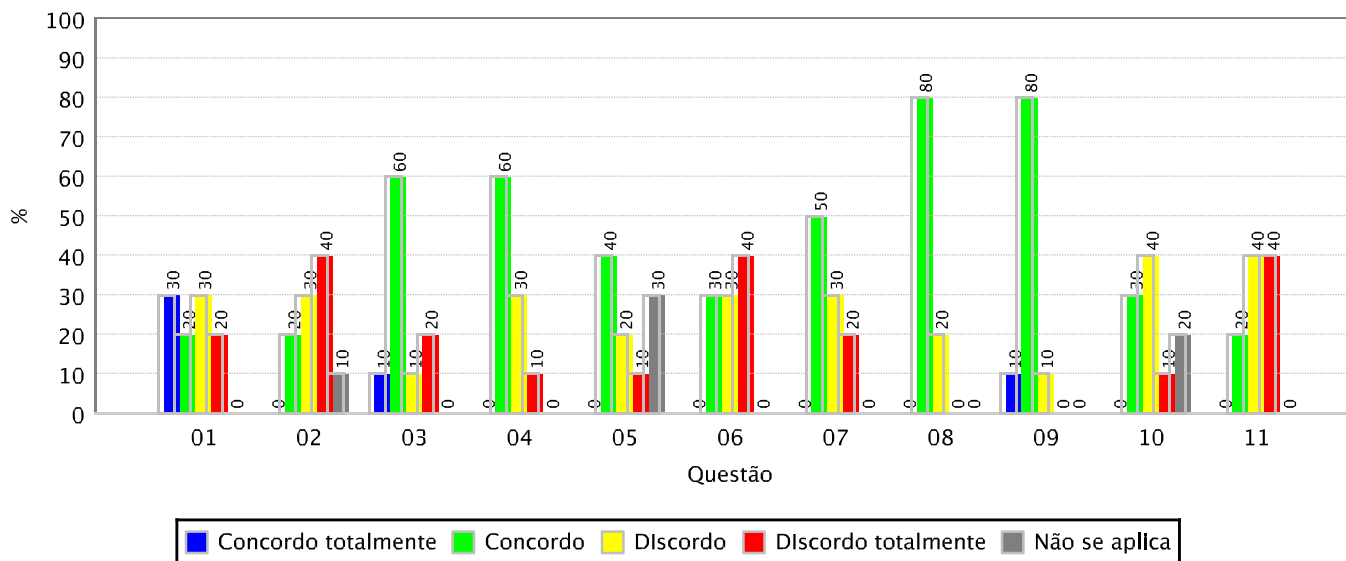

Quadro 01: Distribuição de frequência das respostas por questão avaliada (em %)

	Concordo totalmente	Concordo	Discordo	Discordo totalmente	Não se aplica
01	30,00	20,00	30,00	20,00	0,00
02	0,00	20,00	30,00	40,00	10,00
03	10,00	60,00	10,00	20,00	0,00
04	0,00	60,00	30,00	10,00	0,00
05	0,00	40,00	20,00	10,00	30,00
06	0,00	30,00	30,00	40,00	0,00
07	0,00	50,00	30,00	20,00	0,00
08	0,00	80,00	20,00	0,00	0,00
09	10,00	80,00	10,00	0,00	0,00
10	0,00	30,00	40,00	10,00	20,00
11	0,00	20,00	40,00	40,00	0,00



RESULTADO DA AVALIAÇÃO DE INFRAESTRUTURA DE CURSO REALIZADA PELOS DISCENTES

Informações gerais:

AGRONOMIA (JUAZEIRO DO NORTE)
Curso: 2015.2
Período Letivo: 191
Quantidade de alunos matriculados: 27 (14,14% dos alunos matriculados)
Quantidade de alunos avaliadores:

Gráfico 01: Distribuição de frequência das respostas por questão avaliada (em %)

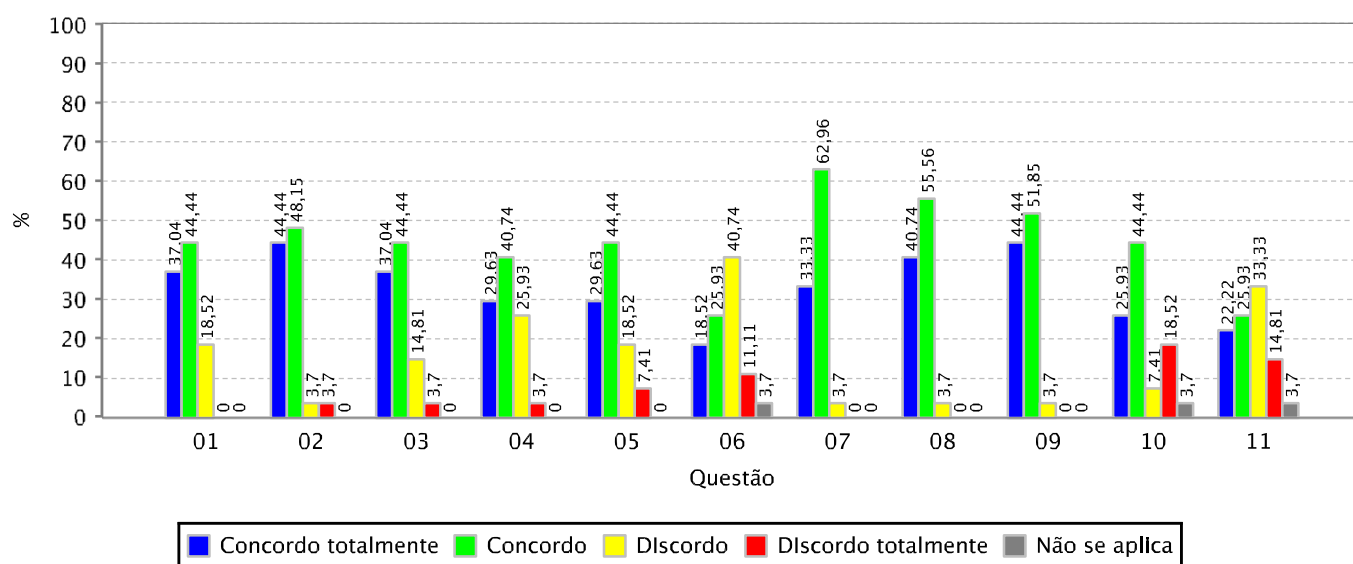

Quadro 01: Distribuição de frequência das respostas por questão avaliada (em %)

	Concordo totalmente	Concordo	Discordo	Discordo totalmente	Não se aplica
01	37,04	44,44	18,52	0,00	0,00
02	44,44	48,15	3,70	3,70	0,00
03	37,04	44,44	14,81	3,70	0,00
04	29,63	40,74	25,93	3,70	0,00
05	29,63	44,44	18,52	7,41	0,00
06	18,52	25,93	40,74	11,11	3,70
07	33,33	62,96	3,70	0,00	0,00
08	40,74	55,56	3,70	0,00	0,00
09	44,44	51,85	3,70	0,00	0,00
10	25,93	44,44	7,41	18,52	3,70
11	22,22	25,93	33,33	14,81	3,70



RESULTADO DA AVALIAÇÃO DE INFRAESTRUTURA DE CURSO REALIZADA PELOS DISCENTES

Informações gerais:

BIBLIOTECONOMIA (JUAZEIRO DO NORTE)
Curso: 2015.2
Período Letivo: 87
Quantidade de alunos matriculados: 27 (31,03% dos alunos matriculados)
Quantidade de alunos avaliadores:

Gráfico 01: Distribuição de frequência das respostas por questão avaliada (em %)

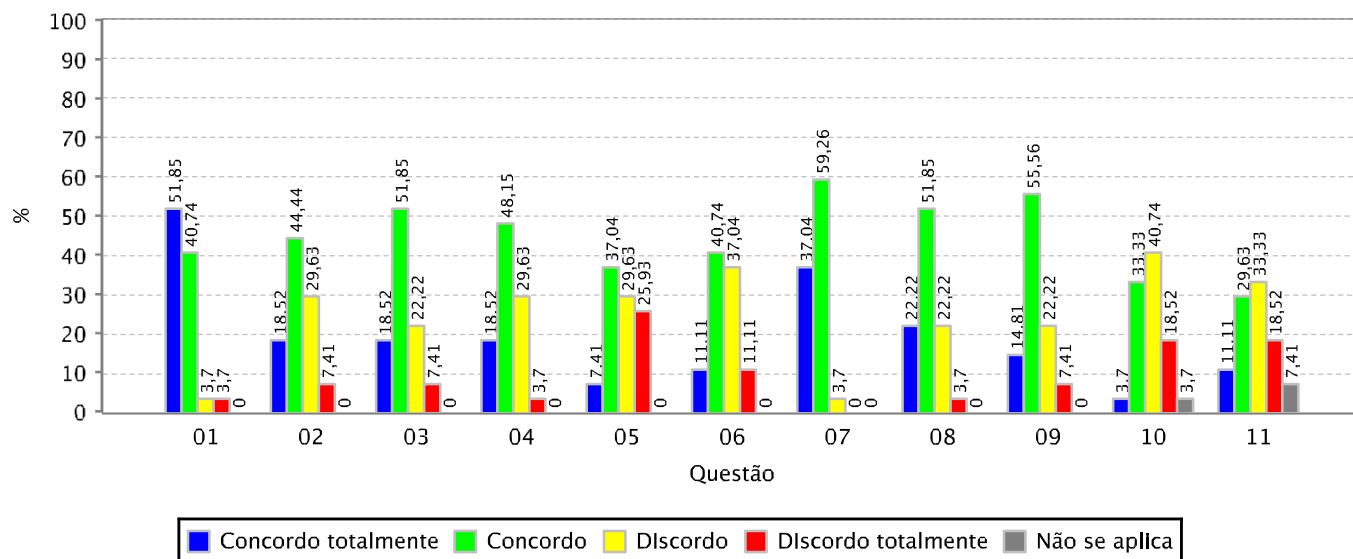

Quadro 01: Distribuição de frequência das respostas por questão avaliada (em %)

	Concordo totalmente	Concordo	Discordo	Discordo totalmente	Não se aplica
01	51,85	40,74	3,70	3,70	0,00
02	18,52	44,44	29,63	7,41	0,00
03	18,52	51,85	22,22	7,41	0,00
04	18,52	48,15	29,63	3,70	0,00
05	7,41	37,04	29,63	25,93	0,00
06	11,11	40,74	37,04	11,11	0,00
07	37,04	59,26	3,70	0,00	0,00
08	22,22	51,85	22,22	3,70	0,00
09	14,81	55,56	22,22	7,41	0,00
10	3,70	33,33	40,74	18,52	3,70
11	11,11	29,63	33,33	18,52	7,41



RESULTADO DA AVALIAÇÃO DE INFRAESTRUTURA DE CURSO REALIZADA PELOS DISCENTES

Informações gerais:

Curso: DESIGN DE PRODUTO (JUAZEIRO DO NORTE)
Período Letivo: 2015.2
Quantidade de alunos matriculados: 93
Quantidade de alunos avaliadores: 3 (3,23% dos alunos matriculados)

Gráfico 01: Distribuição de frequência das respostas por questão avaliada (em %)

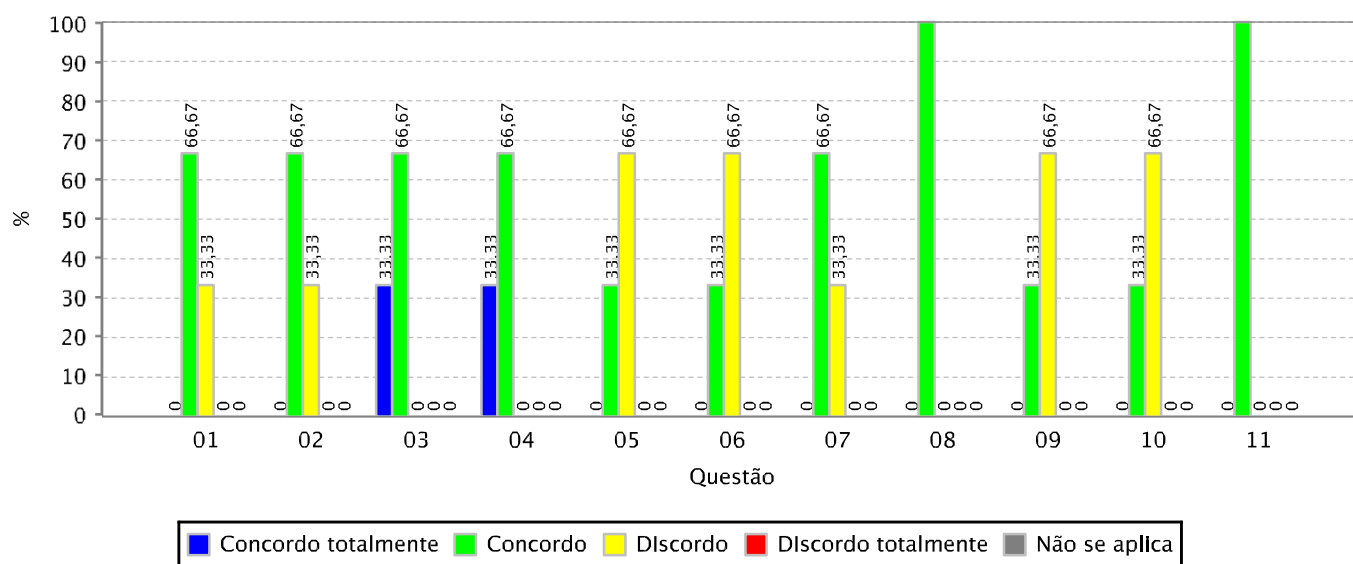

Quadro 01: Distribuição de frequência das respostas por questão avaliada (em %)

	Concordo totalmente	Concordo	Discordo	Discordo totalmente	Não se aplica
01	0,00	66,67	33,33	0,00	0,00
02	0,00	66,67	33,33	0,00	0,00
03	33,33	66,67	0,00	0,00	0,00
04	33,33	66,67	0,00	0,00	0,00
05	0,00	33,33	66,67	0,00	0,00
06	0,00	33,33	66,67	0,00	0,00
07	0,00	66,67	33,33	0,00	0,00
08	0,00	100,00	0,00	0,00	0,00
09	0,00	33,33	66,67	0,00	0,00
10	0,00	33,33	66,67	0,00	0,00
11	0,00	100,00	0,00	0,00	0,00



RESULTADO DA AVALIAÇÃO DE INFRAESTRUTURA DE CURSO REALIZADA PELOS DISCENTES

Informações gerais:

ENGENHARIA CIVIL (JUAZEIRO DO NORTE)
Curso: 2015.2
Período Letivo: 354
Quantidade de alunos matriculados: 48 (13,56% dos alunos matriculados)
Quantidade de alunos avaliadores:

Gráfico 01: Distribuição de frequência das respostas por questão avaliada (em %)

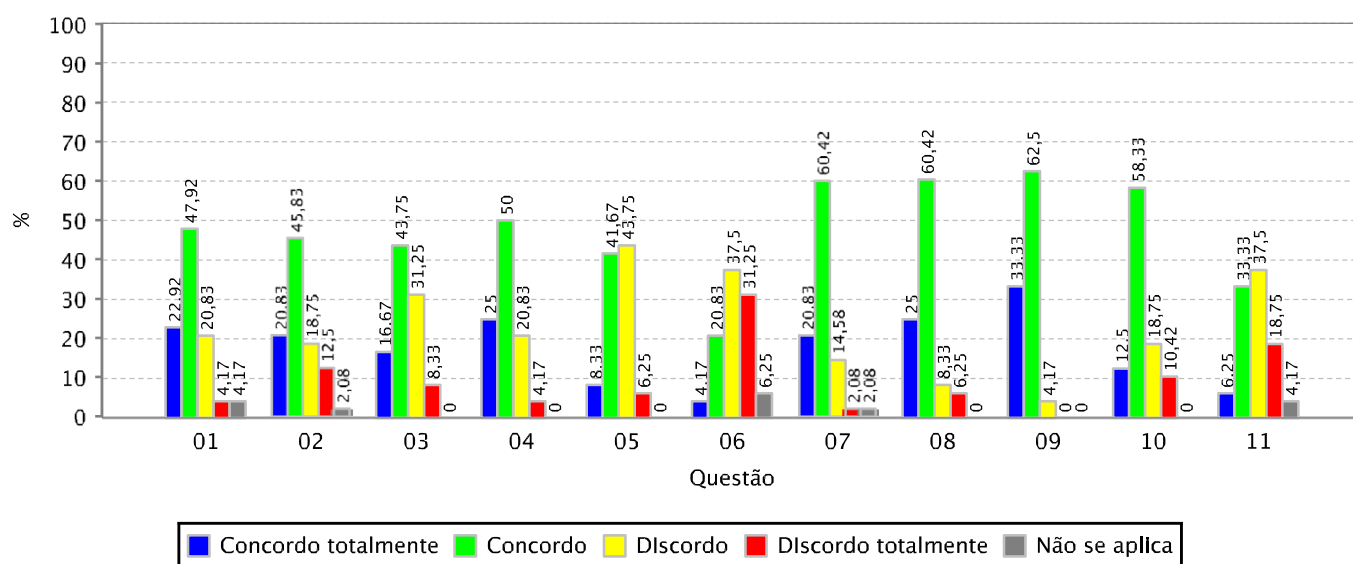

Quadro 01: Distribuição de frequência das respostas por questão avaliada (em %)

	Concordo totalmente	Concordo	Discordo	Discordo totalmente	Não se aplica
01	22,92	47,92	20,83	4,17	4,17
02	20,83	45,83	18,75	12,50	2,08
03	16,67	43,75	31,25	8,33	0,00
04	25,00	50,00	20,83	4,17	0,00
05	8,33	41,67	43,75	6,25	0,00
06	4,17	20,83	37,50	31,25	6,25
07	20,83	60,42	14,58	2,08	2,08
08	25,00	60,42	8,33	6,25	0,00
09	33,33	62,50	4,17	0,00	0,00
10	12,50	58,33	18,75	10,42	0,00
11	6,25	33,33	37,50	18,75	4,17



RESULTADO DA AVALIAÇÃO DE INFRAESTRUTURA DE CURSO REALIZADA PELOS DISCENTES

Informações gerais:

ENGENHARIA DE MATERIAIS (JUAZEIRO DO NORTE)
Curso: 2015.2
Período Letivo: 197
Quantidade de alunos matriculados: 13 (6,60% dos alunos matriculados)
Quantidade de alunos avaliadores:

Gráfico 01: Distribuição de frequência das respostas por questão avaliada (em %)

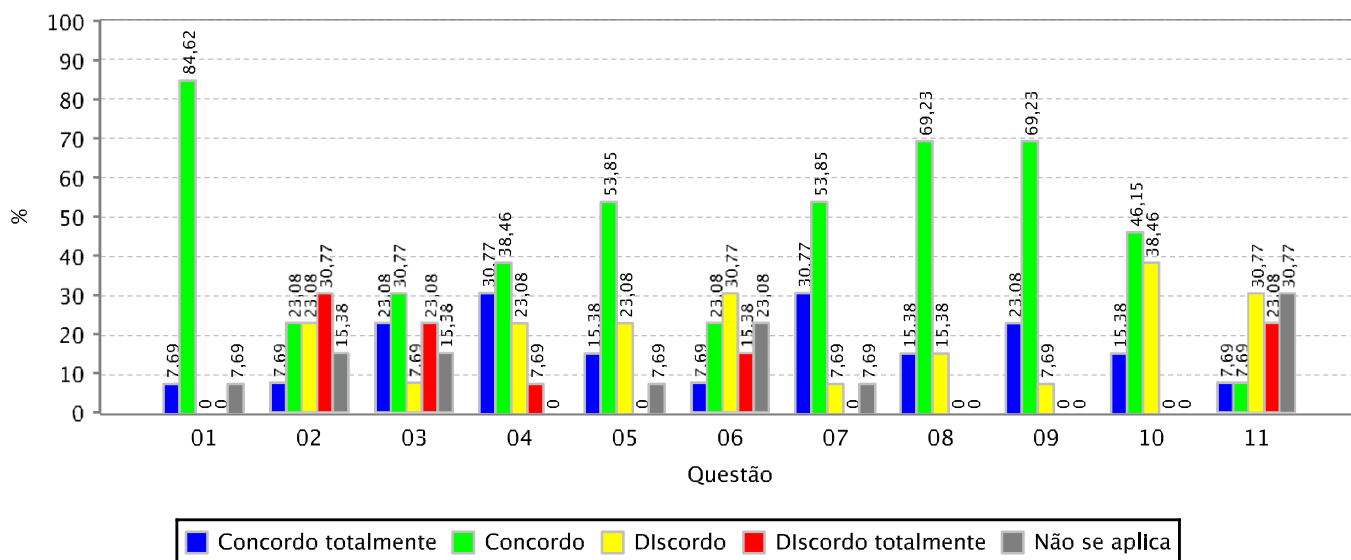

Quadro 01: Distribuição de frequência das respostas por questão avaliada (em %)

	Concordo totalmente	Concordo	Discordo	Discordo totalmente	Não se aplica
01	7,69	84,62	0,00	0,00	7,69
02	7,69	23,08	23,08	30,77	15,38
03	23,08	30,77	7,69	23,08	15,38
04	30,77	38,46	23,08	7,69	0,00
05	15,38	53,85	23,08	0,00	7,69
06	7,69	23,08	30,77	15,38	23,08
07	30,77	53,85	7,69	0,00	7,69
08	15,38	69,23	15,38	0,00	0,00
09	23,08	69,23	7,69	0,00	0,00
10	15,38	46,15	38,46	0,00	0,00
11	7,69	7,69	30,77	23,08	30,77



RESULTADO DA AVALIAÇÃO DE INFRAESTRUTURA DE CURSO REALIZADA PELOS DISCENTES

Informações gerais:

Curso: FILOSOFIA (JUAZEIRO DO NORTE)
Período Letivo: 2015.2
Quantidade de alunos matriculados: 4 (3,92% dos alunos matriculados)
Quantidade de alunos avaliadores: 102

Gráfico 01: Distribuição de frequência das respostas por questão avaliada (em %)

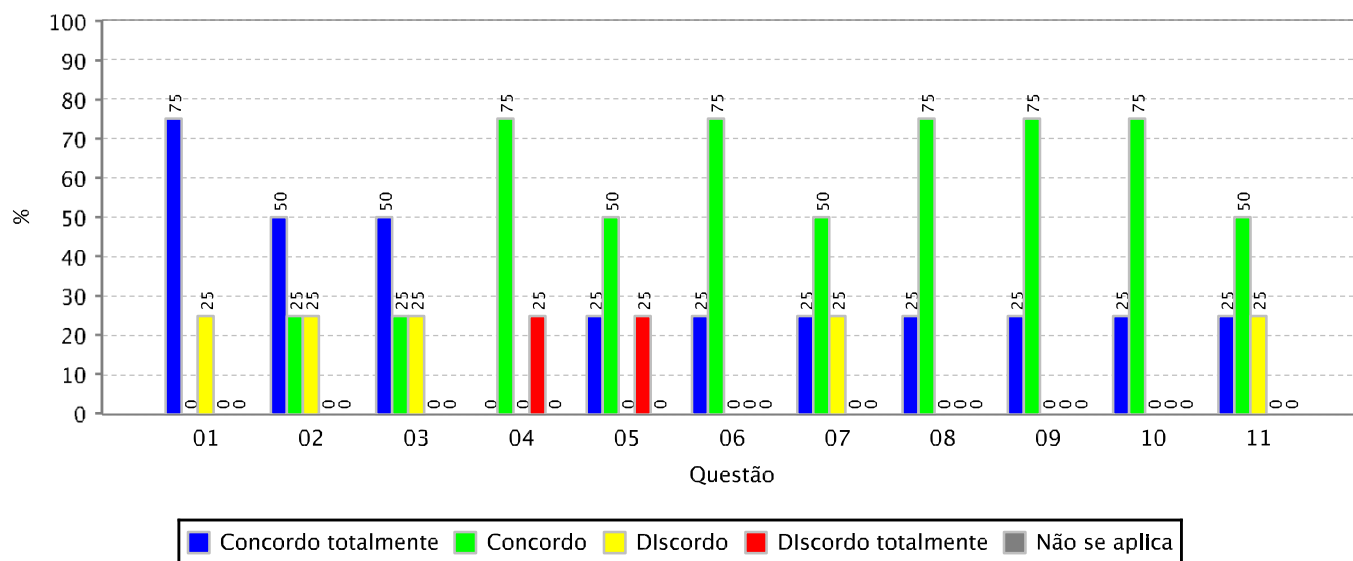

Quadro 01: Distribuição de frequência das respostas por questão avaliada (em %)

	Concordo totalmente	Concordo	Discordo	Discordo totalmente	Não se aplica
01	75,00	0,00	25,00	0,00	0,00
02	50,00	25,00	25,00	0,00	0,00
03	50,00	25,00	25,00	0,00	0,00
04	0,00	75,00	0,00	25,00	0,00
05	25,00	50,00	0,00	25,00	0,00
06	25,00	75,00	0,00	0,00	0,00
07	25,00	50,00	25,00	0,00	0,00
08	25,00	75,00	0,00	0,00	0,00
09	25,00	75,00	0,00	0,00	0,00
10	25,00	75,00	0,00	0,00	0,00
11	25,00	50,00	25,00	0,00	0,00



RESULTADO DA AVALIAÇÃO DE INFRAESTRUTURA DE CURSO REALIZADA PELOS DISCENTES

Informações gerais:

HISTORIA (ICÓ)
Curso: 2015.2
Periodo Letivo: 52
Quantidade de alunos matriculados: 8 (15,38% dos alunos matriculados)
Quantidade de alunos avaliadores:

Gráfico 01: Distribuição de frequência das respostas por questão avaliada (em %)

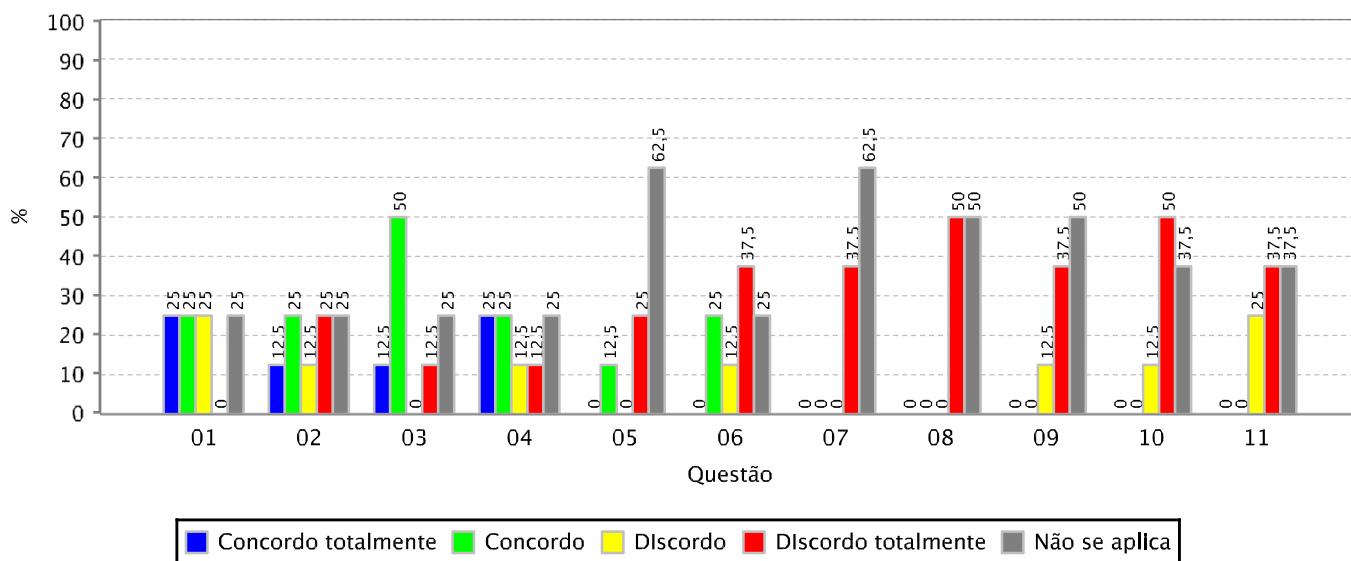

Quadro 01: Distribuição de frequência das respostas por questão avaliada (em %)

	Concordo totalmente	Concordo	Discordo	Discordo totalmente	Não se aplica
01	25,00	25,00	25,00	0,00	25,00
02	12,50	25,00	12,50	25,00	25,00
03	12,50	50,00	0,00	12,50	25,00
04	25,00	25,00	12,50	12,50	25,00
05	0,00	12,50	0,00	25,00	62,50
06	0,00	25,00	12,50	37,50	25,00
07	0,00	0,00	0,00	37,50	62,50
08	0,00	0,00	0,00	50,00	50,00
09	0,00	0,00	12,50	37,50	50,00
10	0,00	0,00	12,50	50,00	37,50
11	0,00	0,00	25,00	37,50	37,50



RESULTADO DA AVALIAÇÃO DE INFRAESTRUTURA DE CURSO REALIZADA PELOS DISCENTES

Informações gerais:

Curso: COMUNICAÇÃO SOCIAL - JORNALISMO (JUAZEIRO DO NORTE)
2015.2
Período Letivo: 142
Quantidade de alunos matriculados: 3 (2,11% dos alunos matriculados)
Quantidade de alunos avaliadores:

Gráfico 01: Distribuição de frequência das respostas por questão avaliada (em %)

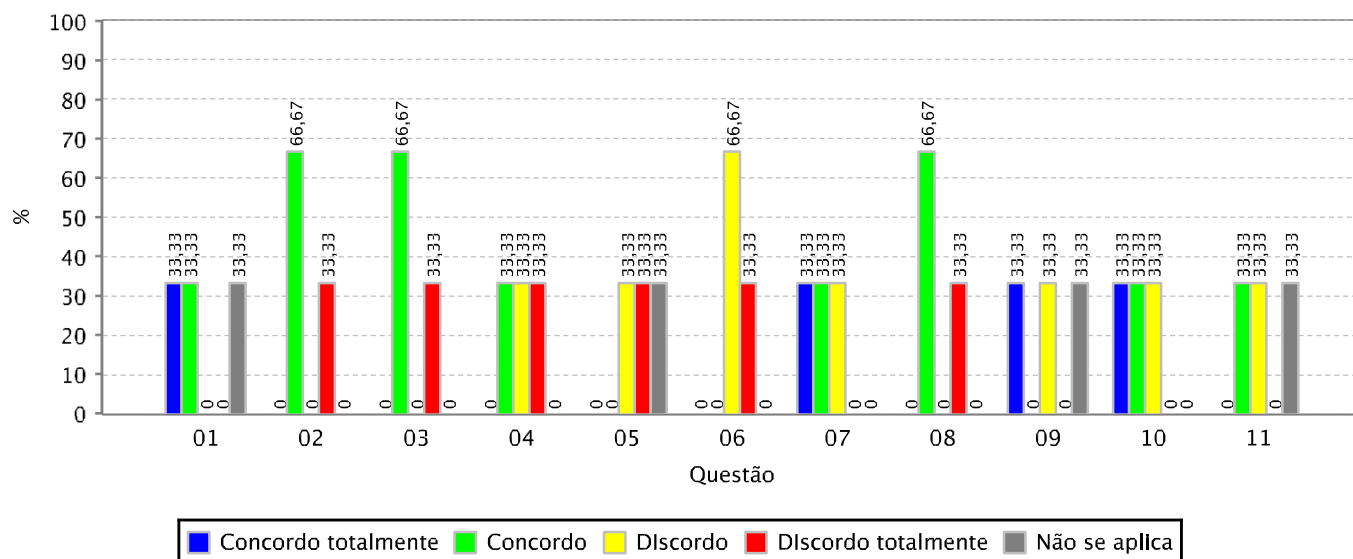

Quadro 01: Distribuição de frequência das respostas por questão avaliada (em %)

	Concordo totalmente	Concordo	Discordo	Discordo totalmente	Não se aplica
01	33,33	33,33	0,00	0,00	33,33
02	0,00	66,67	0,00	33,33	0,00
03	0,00	66,67	0,00	33,33	0,00
04	0,00	33,33	33,33	33,33	0,00
05	0,00	0,00	33,33	33,33	33,33
06	0,00	0,00	66,67	33,33	0,00
07	33,33	33,33	33,33	0,00	0,00
08	0,00	66,67	0,00	33,33	0,00
09	33,33	0,00	33,33	0,00	33,33
10	33,33	33,33	33,33	0,00	0,00
11	0,00	33,33	33,33	0,00	33,33



RESULTADO DA AVALIAÇÃO DE INFRAESTRUTURA DE CURSO REALIZADA PELOS DISCENTES

Informações gerais:

LICENCIATURA INTERDISCIPLINAR EM CIÊNCIAS NATURAIS E
Curso: 2015.2
Período Letivo: 81
Quantidade de alunos matriculados: 28 (34,57% dos alunos matriculados)
Quantidade de alunos avaliadores:

Gráfico 01: Distribuição de frequência das respostas por questão avaliada (em %)

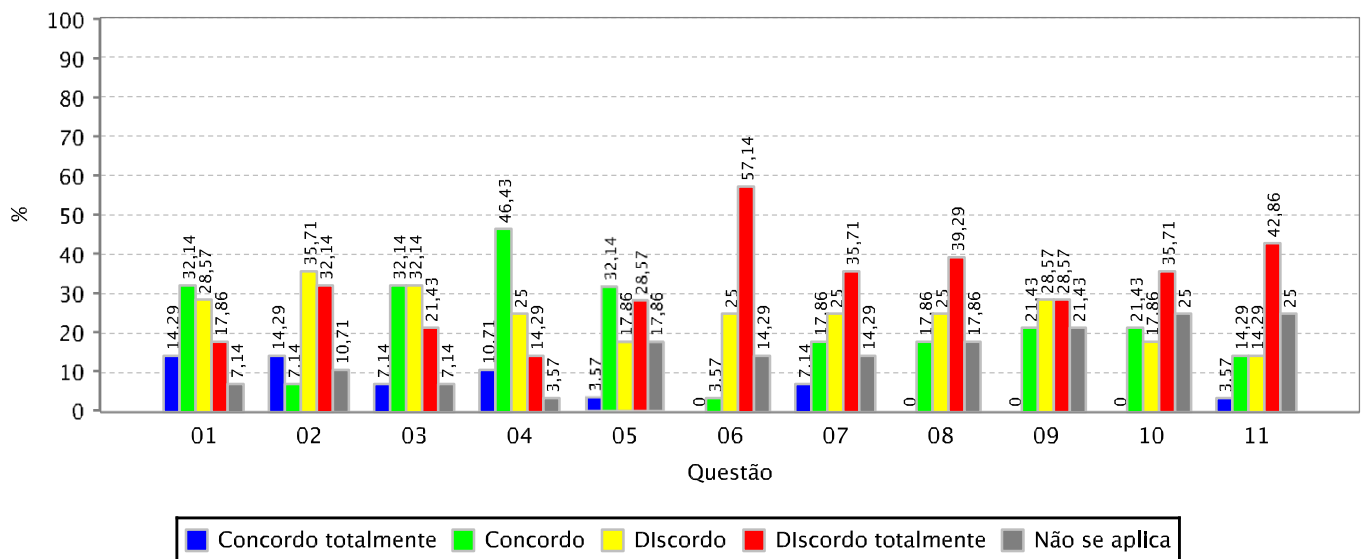

Quadro 01: Distribuição de frequência das respostas por questão avaliada (em %)

	Concordo totalmente	Concordo	Discordo	Discordo totalmente	Não se aplica
01	14,29	32,14	28,57	17,86	7,14
02	14,29	7,14	35,71	32,14	10,71
03	7,14	32,14	32,14	21,43	7,14
04	10,71	46,43	25,00	14,29	3,57
05	3,57	32,14	17,86	28,57	17,86
06	0,00	3,57	25,00	57,14	14,29
07	7,14	17,86	25,00	35,71	14,29
08	0,00	17,86	25,00	39,29	17,86
09	0,00	21,43	28,57	28,57	21,43
10	0,00	21,43	17,86	35,71	25,00
11	3,57	14,29	14,29	42,86	25,00



RESULTADO DA AVALIAÇÃO DE INFRAESTRUTURA DE CURSO REALIZADA PELOS DISCENTES

Informações gerais:

MEDICINA - BARBALHA (JUAZEIRO DO NORTE)
Curso: 2015.2
Período Letivo: 400
Quantidade de alunos matriculados: 83 (20,75% dos alunos matriculados)
Quantidade de alunos avaliadores:

Gráfico 01: Distribuição de frequência das respostas por questão avaliada (em %)

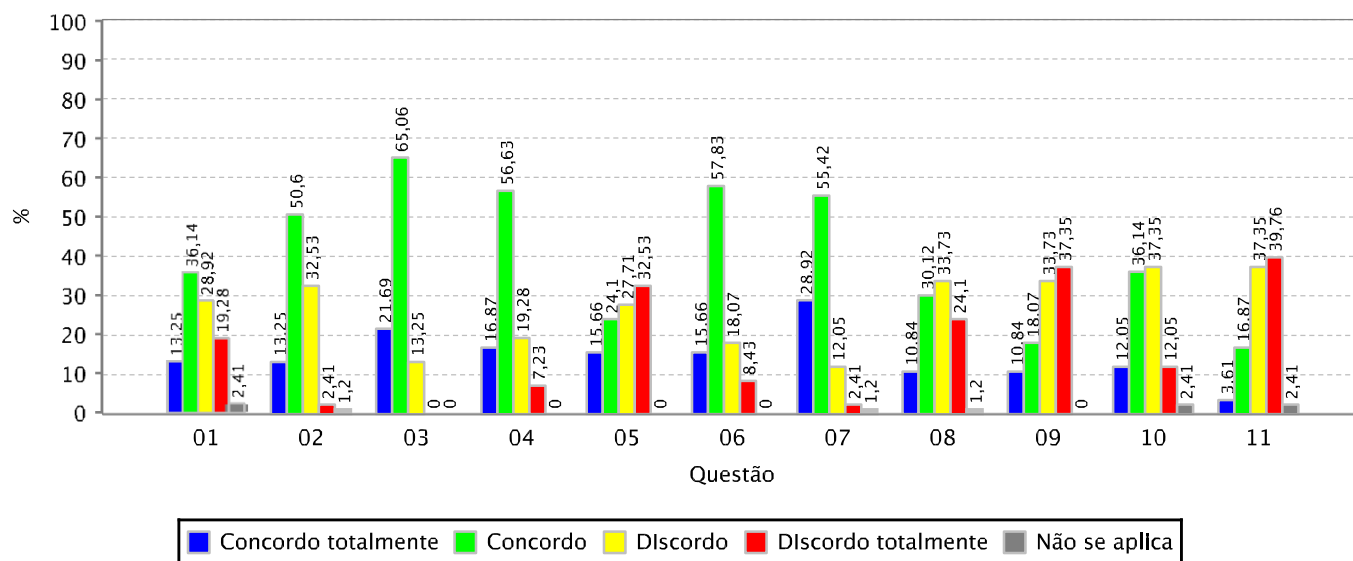

Quadro 01: Distribuição de frequência das respostas por questão avaliada (em %)

	Concordo totalmente	Concordo	Discordo	Discordo totalmente	Não se aplica
01	13,25	36,14	28,92	19,28	2,41
02	13,25	50,60	32,53	2,41	1,20
03	21,69	65,06	13,25	0,00	0,00
04	16,87	56,63	19,28	7,23	0,00
05	15,66	24,10	27,71	32,53	0,00
06	15,66	57,83	18,07	8,43	0,00
07	28,92	55,42	12,05	2,41	1,20
08	10,84	30,12	33,73	24,10	1,20
09	10,84	18,07	33,73	37,35	0,00
10	12,05	36,14	37,35	12,05	2,41
11	3,61	16,87	37,35	39,76	2,41



RESULTADO DA AVALIAÇÃO DE INFRAESTRUTURA DE CURSO REALIZADA PELOS DISCENTES

Informações gerais:

Curso: MUSICA - LICENCIATURA (JUAZEIRO DO NORTE)
Período Letivo: 2015.2
Quantidade de alunos matriculados: 130
Quantidade de alunos avaliadores: 2 (1,54% dos alunos matriculados)

Gráfico 01: Distribuição de frequência das respostas por questão avaliada (em %)

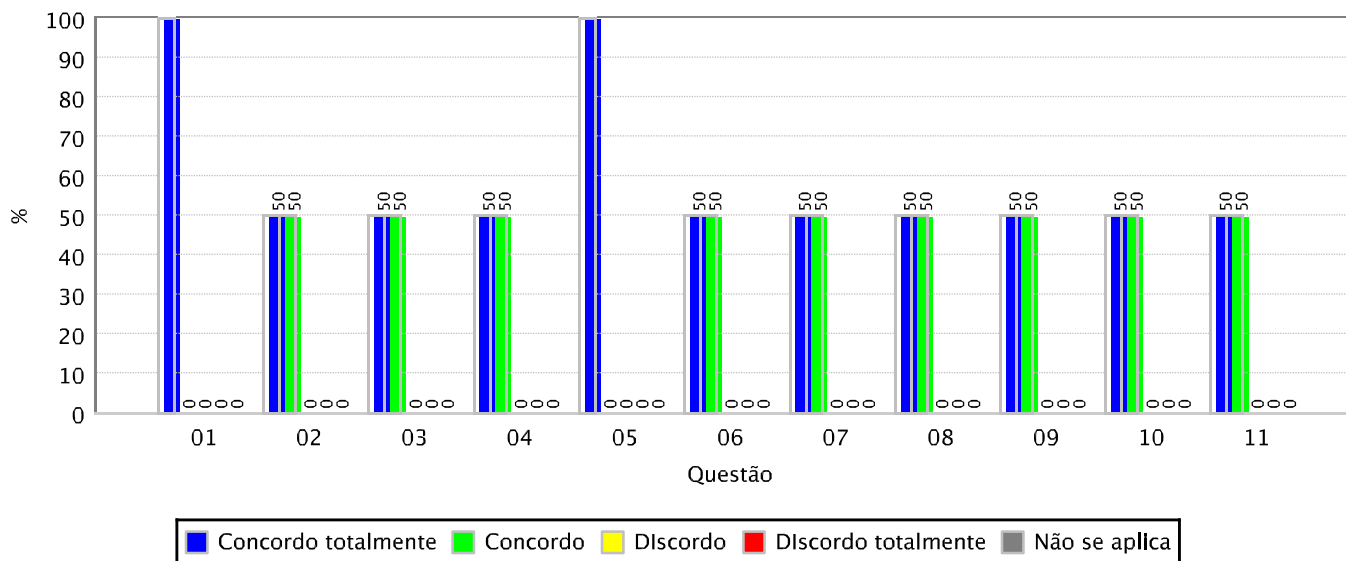

Quadro 01: Distribuição de frequência das respostas por questão avaliada (em %)

	Concordo totalmente	Concordo	Discordo	Discordo totalmente	Não se aplica
01	100,00	0,00	0,00	0,00	0,00
02	50,00	50,00	0,00	0,00	0,00
03	50,00	50,00	0,00	0,00	0,00
04	50,00	50,00	0,00	0,00	0,00
05	100,00	0,00	0,00	0,00	0,00
06	50,00	50,00	0,00	0,00	0,00
07	50,00	50,00	0,00	0,00	0,00
08	50,00	50,00	0,00	0,00	0,00
09	50,00	50,00	0,00	0,00	0,00
10	50,00	50,00	0,00	0,00	0,00
11	50,00	50,00	0,00	0,00	0,00



**RESULTADO AGREGADO POR UNIDADE ACADÊMICA DA AVALIAÇÃO DE COORDENAÇÃO DE CURSO
REALIZADA PELOS DISCENTES**

Relação das questões avaliadas:

- 01 A Coordenação do curso é acessível aos alunos.
- 02 A Coordenação do curso orienta os alunos (na matrícula, no aproveitamento de créditos, em atividades complementares, etc.), auxiliando-os quando necessário.
- 03 A Coordenação promove a divulgação do Projeto Pedagógico do Curso.
- 04 A Coordenação do curso estimula os alunos a participar dos encontros universitários da UFC ou de outros eventos acadêmicos (congressos científicos, reuniões tecnológicas, atividades esportivas, extensionistas e/ou artísticas, etc).
- 05 A Coordenação do curso esclarece os alunos sobre a importância em participar do Exame Nacional de Desempenho de Estudantes (ENADE).
- 06 A Coordenação do curso promove momentos de diálogos com os alunos sobre os resultados do ENADE.
- 07 A Coordenação do curso promove momentos de diálogos com os alunos sobre a formação acadêmica, currículo e mercado de trabalho.
- 08 A Coordenação do curso incentiva os alunos a avaliarem os professores e as disciplinas (ou módulos).
- 09 A Coordenação do curso acompanha a execução e monitora a qualidade dos estágios.
- 10 O meu nível de satisfação com a coordenação do curso é muito elevado.



**RESULTADO AGREGADO POR UNIDADE ACADÊMICA DA AVALIAÇÃO DE COORDENAÇÃO DE CURSO
REALIZADA PELOS DISCENTES**

Informações gerais:

Unidade Acadêmica: CAMPUS DA UFC NO CARIRI/DIRETORIA
Período Letivo: 2015.2
Quantidade de alunos matriculados: 2110
Quantidade de alunos avaliadores: 262 (12,42% dos alunos matriculados)

Gráfico 01: Distribuição de frequência das respostas por questão avaliada (em %)

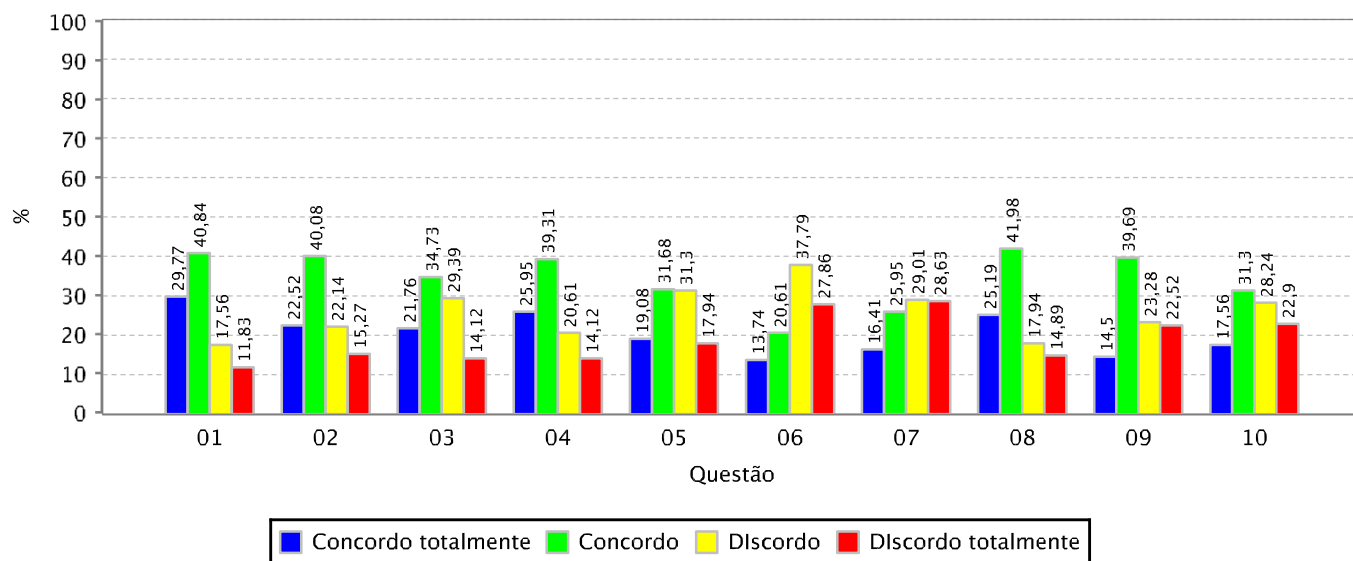

Quadro 01: Distribuição de frequência das respostas por questão avaliada (em %)

	Concordo totalmente	Concordo	Discordo	Discordo totalmente
01	29,77	40,84	17,56	11,83
02	22,52	40,08	22,14	15,27
03	21,76	34,73	29,39	14,12
04	25,95	39,31	20,61	14,12
05	19,08	31,68	31,30	17,94
06	13,74	20,61	37,79	27,86
07	16,41	25,95	29,01	28,63
08	25,19	41,98	17,94	14,89
09	14,50	39,69	23,28	22,52
10	17,56	31,30	28,24	22,90



**RESULTADO AGREGADO POR UNIDADE ACADÊMICA DA AVALIAÇÃO DE INFRAESTRUTURA DE CURSO
REALIZADA PELOS DISCENTES**

Relação das questões avaliadas:

- 01 Os ambientes de aprendizagem possuem tamanho adequado à quantidade de alunos da turma.
- 02 Os ambientes de aprendizagem possuem adequada climatização.
- 03 Os ambientes de aprendizagem possuem adequada iluminação.
- 04 Os ambientes de aprendizagem possuem mobiliários (mesas, cadeiras e lousa) e equipamentos (data show) adequados ao ensino.
- 05 Os laboratórios (de informática e de outra natureza) são adequados aos objetivos do curso.
- 06 O acervo bibliográfico disponível na biblioteca do curso ou da Unidade Acadêmica é adequado às exigências da formação dos alunos.
- 07 Os banheiros são limpos e adequados ao uso dos alunos e dos docentes.
- 08 Há espaços comuns (p. ex: banheiros e biblioteca setorial) adaptados ao pleno uso por alunos com deficiências.
- 09 Há vias de acesso aos ambientes de aprendizagem (p. ex: rampas e elevadores) adaptados ao pleno uso por alunos com deficiências.
- 10 A biblioteca setorial do curso ou da Unidade Acadêmica está plenamente adaptada ao atendimento de alunos com deficiências.
- 11 Os ambientes de aprendizagem do curso ou da Unidade Acadêmica possuem acústica adequada que isola ruídos e barulhos externos.



RESULTADO AGREGADO POR UNIDADE ACADÊMICA DA AVALIAÇÃO DE INFRAESTRUTURA DE CURSO REALIZADA PELOS DISCENTES

Informações gerais:

Unidade Acadêmica: CAMPUS DA UFC NO CARIRI/DIRETORIA
 Período Letivo: 2015.2
 Quantidade de alunos matriculados: 2110
 Quantidade de alunos avaliadores: 263 (12,46% dos alunos matriculados)

Gráfico 01: Distribuição de frequência das respostas por questão avaliada (em %)

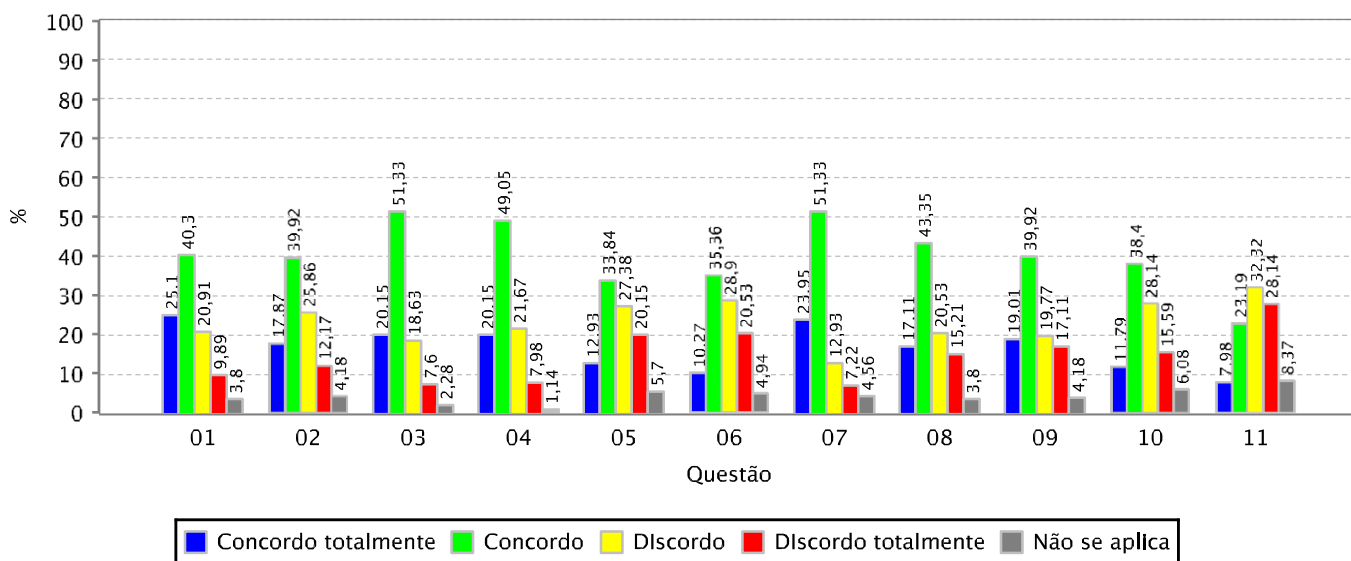

Quadro 01: Distribuição de frequência das respostas por questão avaliada (em %)

	Concordo totalmente	Concordo	Discordo	Discordo totalmente	Não se aplica
01	25,10	40,30	20,91	9,89	3,80
02	17,87	39,92	25,86	12,17	4,18
03	20,15	51,33	18,63	7,60	2,28
04	20,15	49,05	21,67	7,98	1,14
05	12,93	33,84	27,38	20,15	5,70
06	10,27	35,36	28,90	20,53	4,94
07	23,95	51,33	12,93	7,22	4,56
08	17,11	43,35	20,53	15,21	3,80
09	19,01	39,92	19,77	17,11	4,18
10	11,79	38,40	28,14	15,59	6,08
11	7,98	23,19	32,32	28,14	8,37



RESULTADO AGREGADO POR UNIDADE ACADÊMICA DA AVALIAÇÃO DE INFRAESTRUTURA PARA O EXERCÍCIO DA DOCÊNCIA

Relação das questões avaliadas:

- 01 Os ambientes de aprendizagem possuem tamanho adequado à quantidade de alunos da turma.
- 02 Os ambientes de aprendizagem possuem adequada climatização.
- 03 Os ambientes de aprendizagem possuem adequada iluminação.
- 04 Os ambientes de aprendizagem possuem mobiliários (mesas, cadeiras e lousa) e equipamentos (data show) adequados ao ensino.
- 05 Os laboratórios (de informática e de outra natureza) são adequados aos objetivos do curso.
- 06 O acervo bibliográfico disponível na biblioteca do curso ou da Unidade Acadêmica é adequado às exigências da formação dos alunos.
- 07 Os banheiros são limpos e adequados ao uso dos alunos e dos docentes.
- 08 Há espaços comuns (p. ex: banheiros e biblioteca setorial) adaptados ao pleno uso por alunos com deficiências.
- 09 Há vias de acesso aos ambientes de aprendizagem (p. ex: rampas e elevadores) adaptados ao pleno uso por alunos com deficiências.
- 10 Posso contar com o apoio de profissionais aptos ao atendimento de alunos com deficiências.
- 11 A biblioteca setorial do curso ou da Unidade Acadêmica está plenamente adaptada ao atendimento de alunos com deficiências.
- 12 Posso contar com apoio técnico para a execução das atividades práticas (laboratórios, outras).
- 13 Os ambientes de aprendizagem do curso ou da Unidade Acadêmica possuem acústica adequada que isola ruídos e barulhos externos.



RESULTADO AGREGADO POR UNIDADE ACADÊMICA DA AVALIAÇÃO DE INFRAESTRUTURA PARA O EXERCÍCIO DA DOCÊNCIA

Informações gerais:

Unidade Acadêmica: CAMPUS DA UFC NO CARIRI/DIRETORIA
Período Letivo: 2015.2
Quantidade de docentes avaliadores: 55

Gráfico 01: Distribuição de frequência das respostas por questão avaliada (em %)

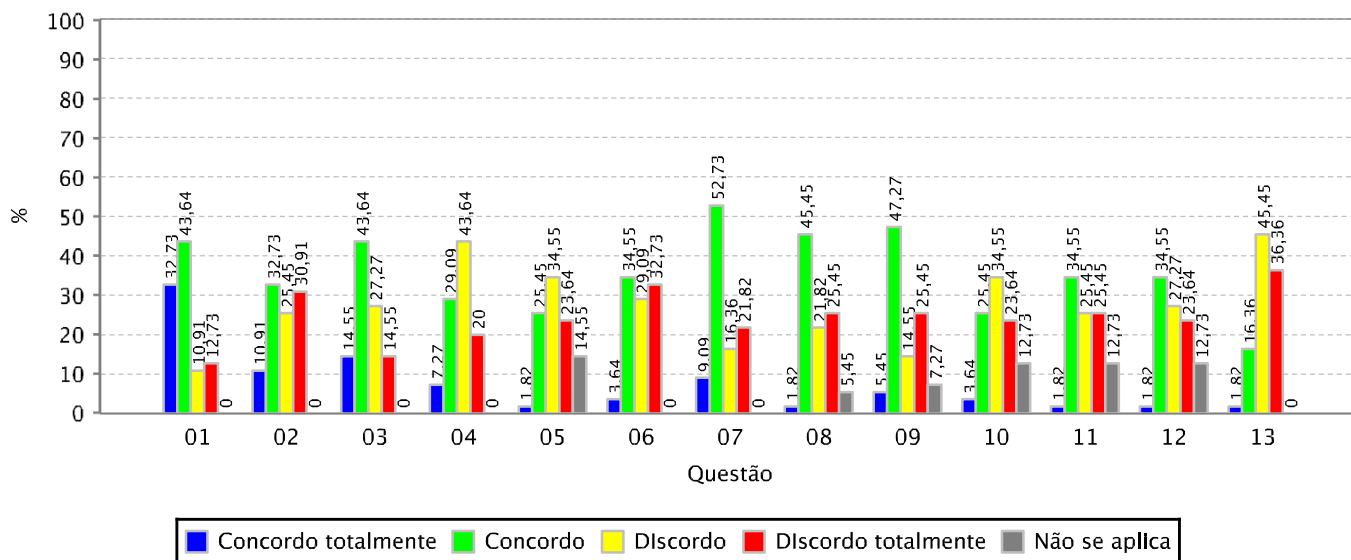

Quadro 01: Distribuição de frequência das respostas por questão avaliada (em %)

	Concordo totalmente	Concordo	Discordo	Discordo totalmente	Não se aplica
01	32,73	43,64	10,91	12,73	0,00
02	10,91	32,73	25,45	30,91	0,00
03	14,55	43,64	27,27	14,55	0,00
04	7,27	29,09	43,64	20,00	0,00
05	1,82	25,45	34,55	23,64	14,55
06	3,64	34,55	29,09	32,73	0,00
07	9,09	52,73	16,36	21,82	0,00
08	1,82	45,45	21,82	25,45	5,45
09	5,45	47,27	14,55	25,45	7,27
10	3,64	25,45	34,55	23,64	12,73
11	1,82	34,55	25,45	25,45	12,73
12	1,82	34,55	27,27	23,64	12,73
13	1,82	16,36	45,45	36,36	0,00