

01 PLANTA BAIXA - EEP- SUBSOLO
ESC:1/50

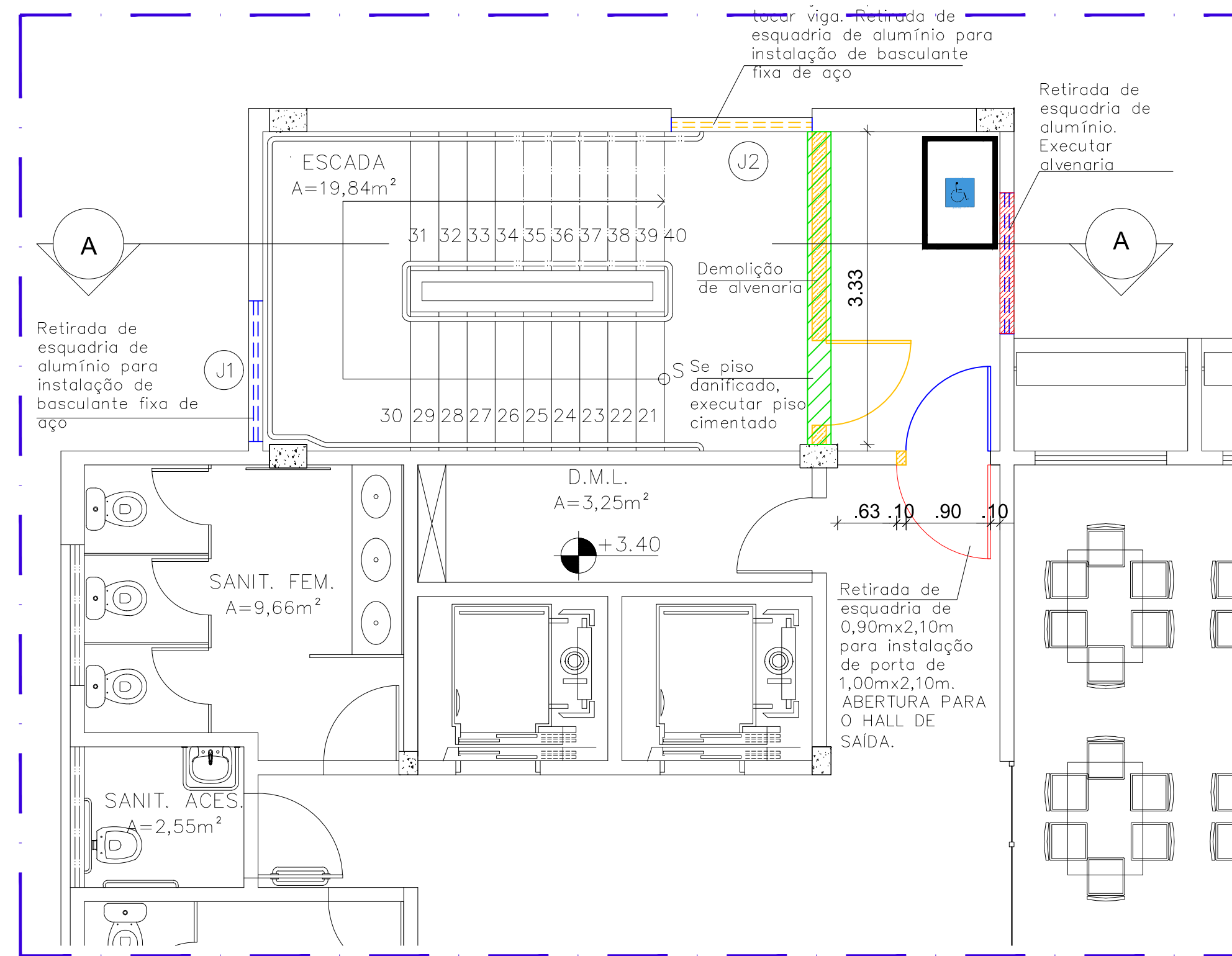

02 PLANTA BAIXA - EEP- TÉRREO
ESC:1/50

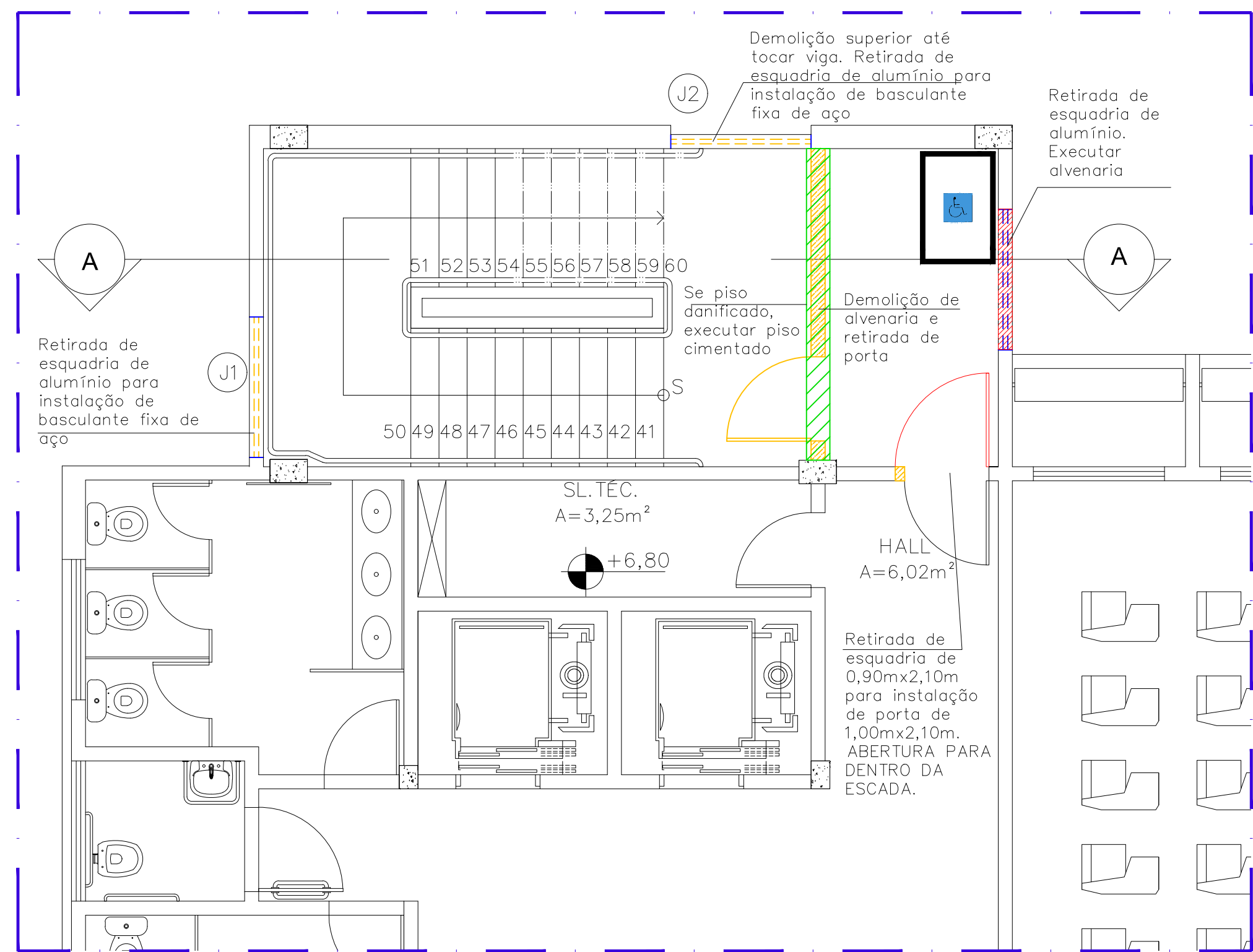

03 PLANTA BAIXA - EEP- 1º ANDAR
ESC:1/50

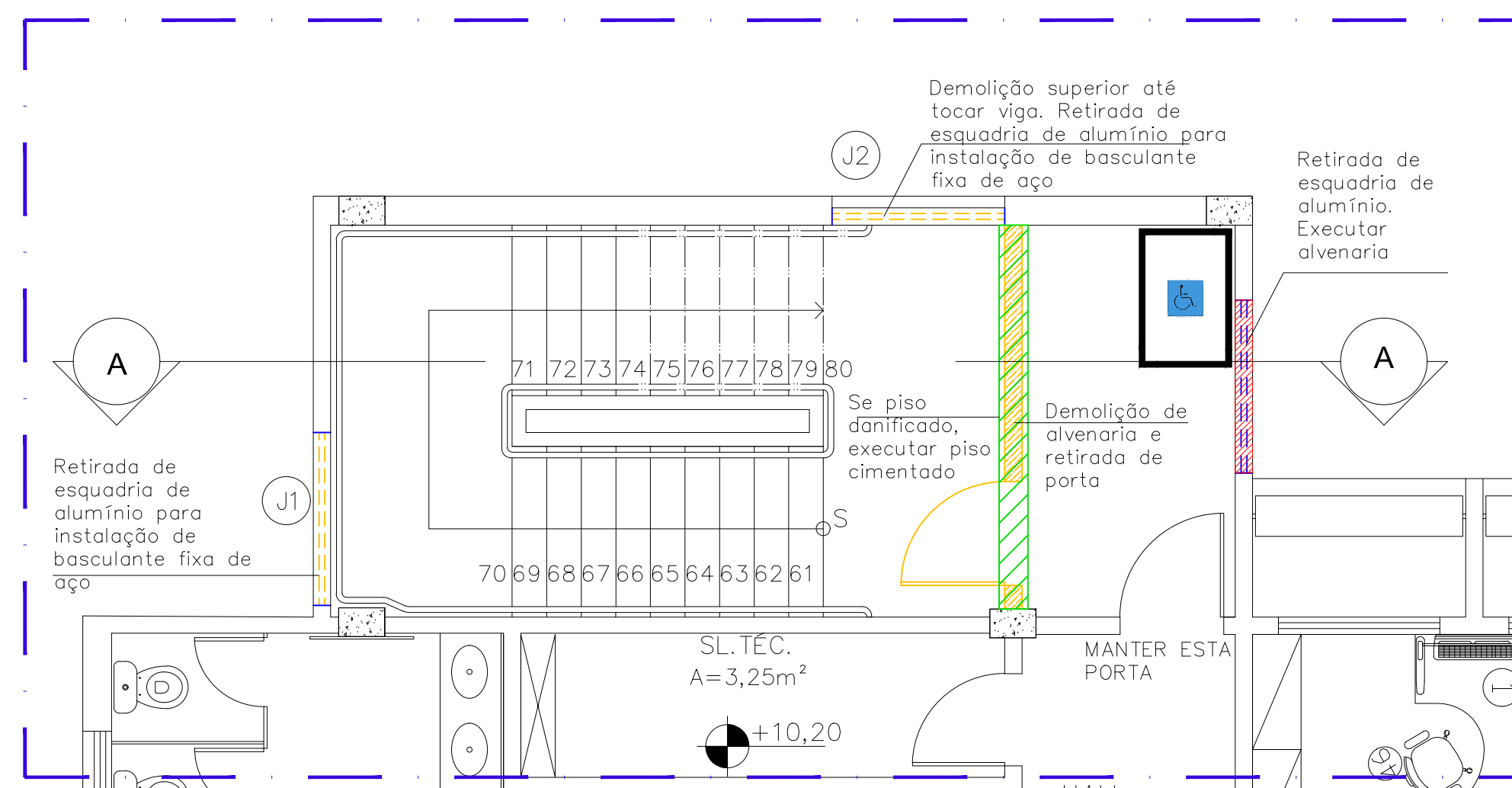

04 PLANTA BAIXA - EEP- 2º e 3º ANDAR
ESC:1/50

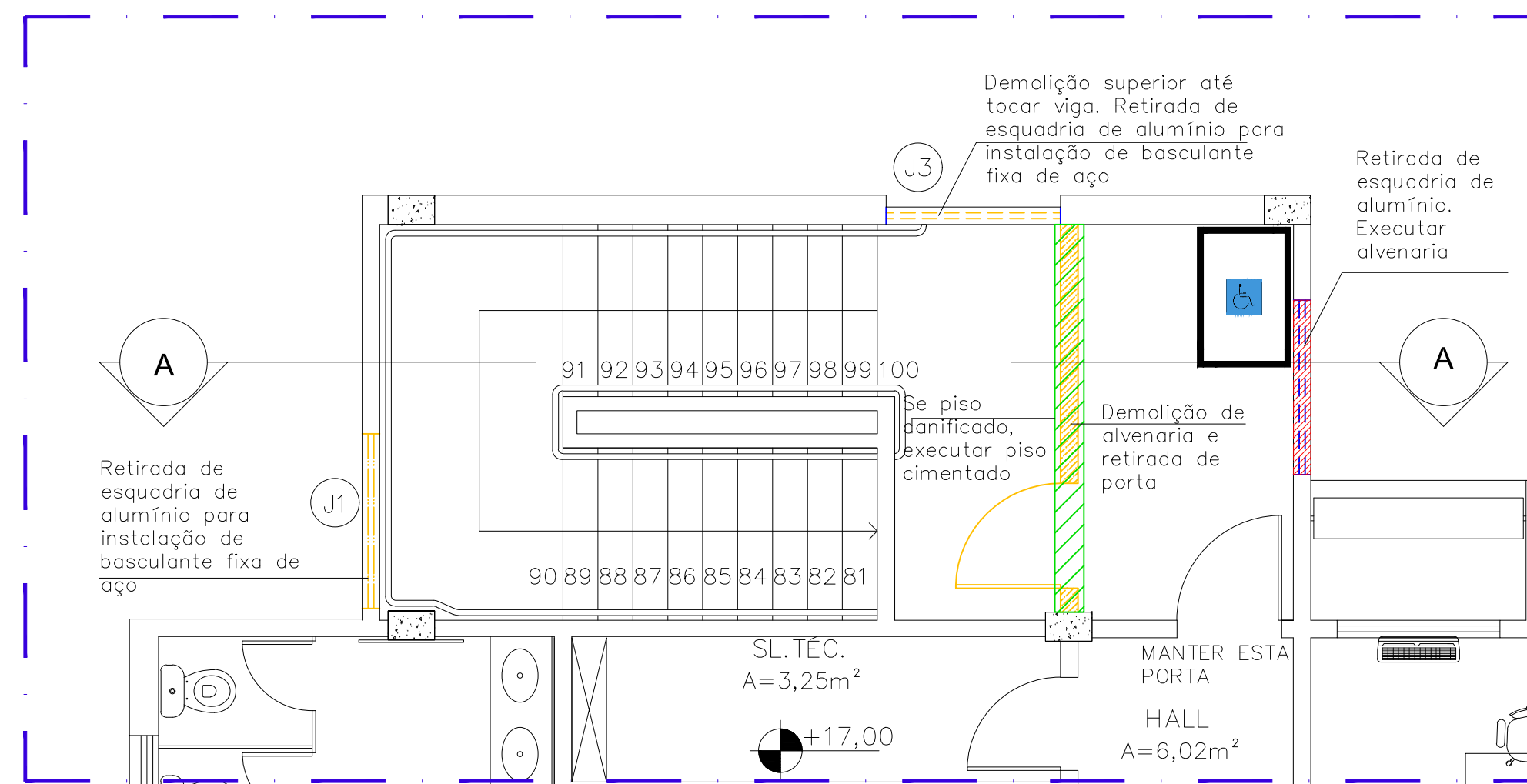

05 PLANTA BAIXA - EEP- 4º ANDAR
ESC:1/50

LEGENDA

- CONSTRUIR
- DEMOLIR ALVENARIA
- SE PISO DANIFICADO, EXECUTAR PISO CIMENTADO
- RETIRAR

- Serviços inclusos no bloco i:
- revestimento argamassado interno e externo de reparação;
 - pintura interna das paredes de toda a escada;
 - pintura do piso;
 - pintura do módulo de referência;
 - alvenaria;
 - revestimento textura para vão externo.

Ler Memorial Descritivo de Arquitetura

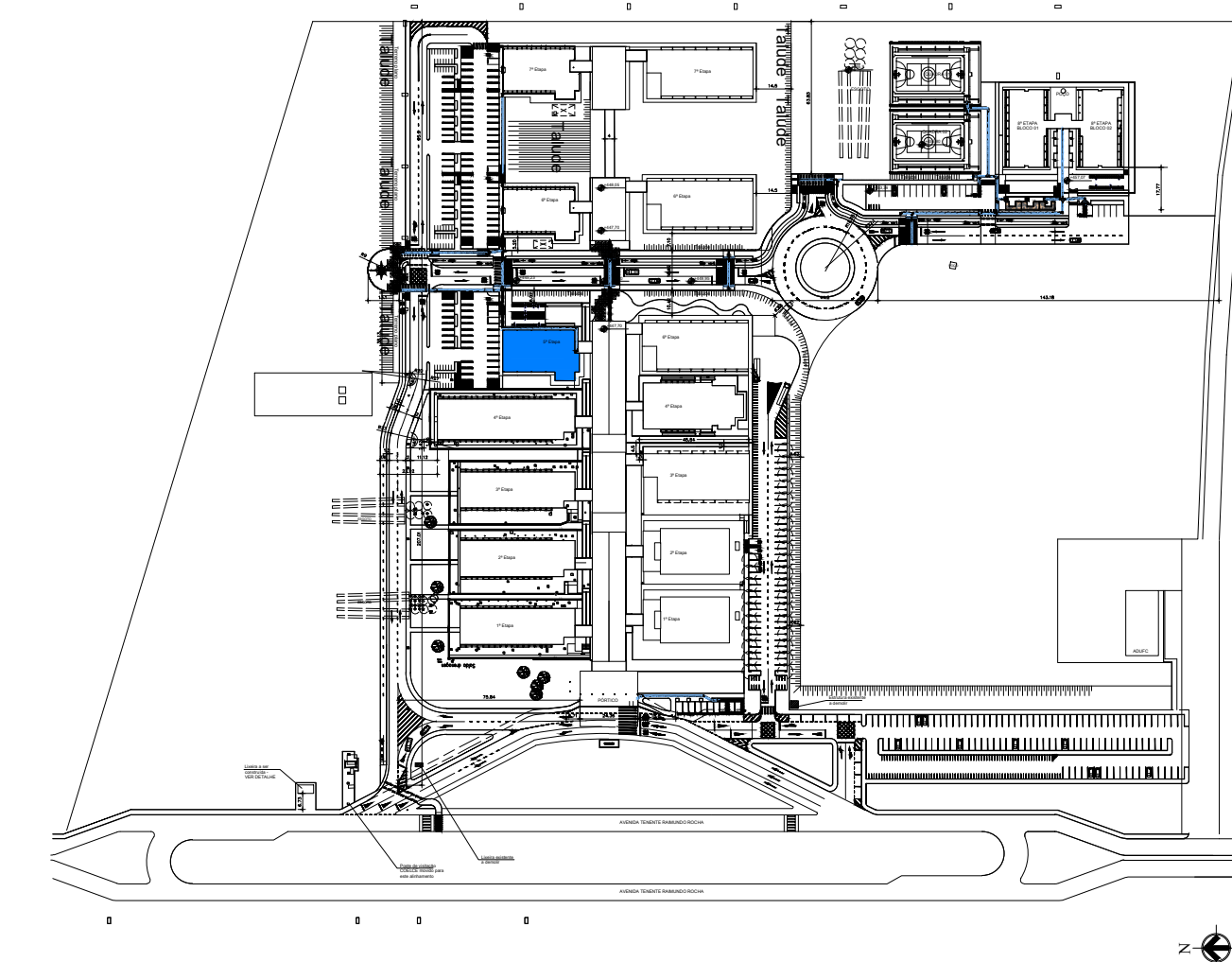

05 PL SITUAÇÃO
SEM ESCALA

AUTORES E RESPONSÁVEIS TÉCNICOS
PELO PROJETO ARQUITETÔNICO:

Luiz Henrique de Guarnas Barbosa, Arquiteta e Urbanista
CAU 481912-1
RRT nº 9408506

(ORIGINAL ASSINADO)

UNIVERSIDADE FEDERAL DO CARIRI - UFCAR

PROPRIETÁRIO

Av. Tenente Raimundo Rocha 1639 - Bairro Cidade Universitária
JUAZEIRO DO NORTE - Ceará, CEP: 63000-000

ENDEREÇO DA EDIFICAÇÃO

NUMERO DO PROCESSO

ÁREA CONSTRUIDA

CLIENTE / PROJETO
4º SETOR - CAMPUS JUAZEIRO DO NORTE
BLOCO I

UFCAR
UNIVERSIDADE FEDERAL DO CARIRI

DESENHOS DA PRANCHA
Caixa de escada - serviços do bloco i

ESCALA
1/50

ETAPA EXECUTIVO | DESENHO THAYS ALVES | DATA 05/05/2020 | PRANCHA 01/04

LEGENDA

- CONSTRUIR
- DEMOLIR ALVENARIA
- SE PISO DANIFICADO, EXECUTAR PISO CIMENTADO
- RETIRAR

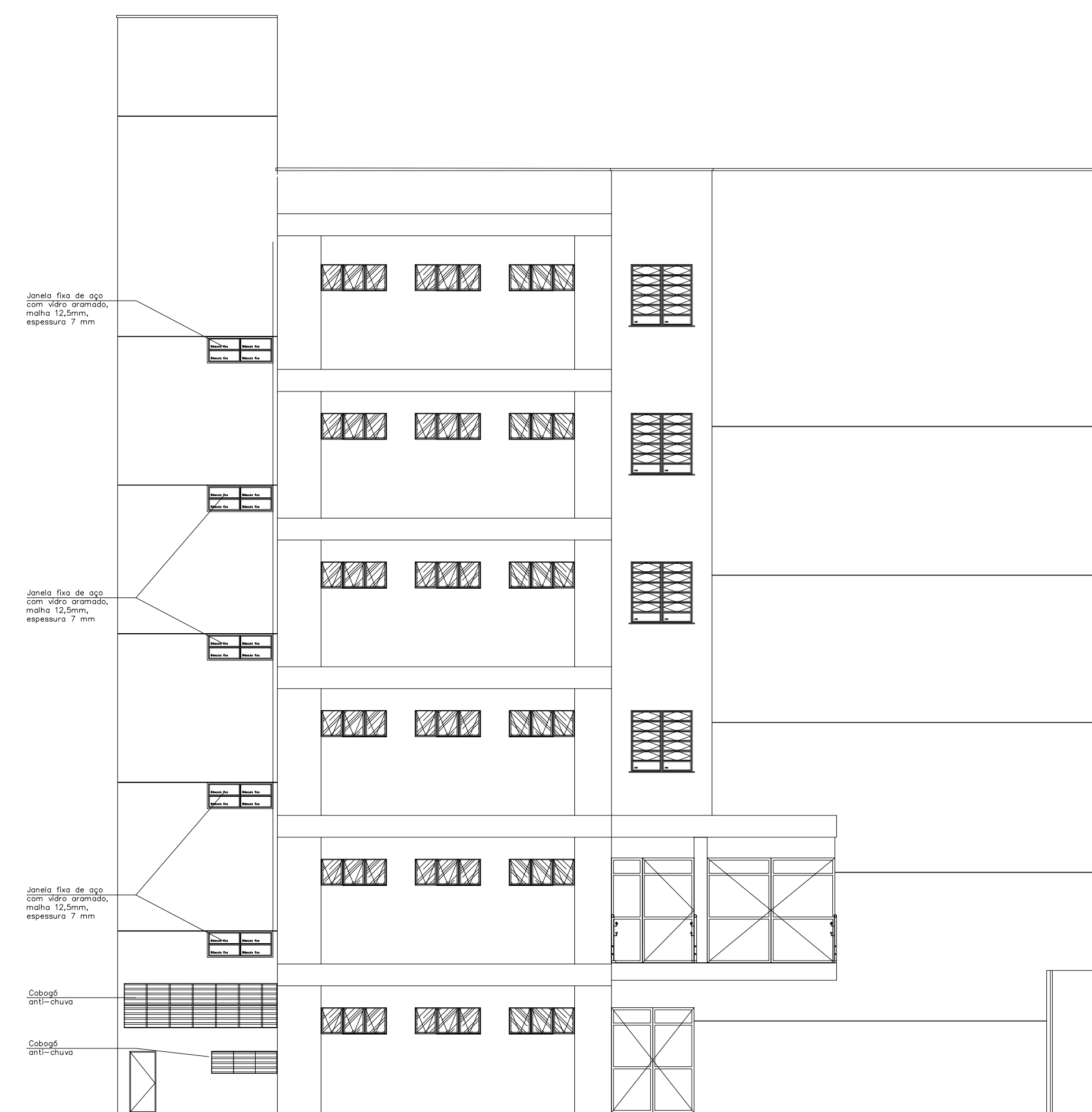
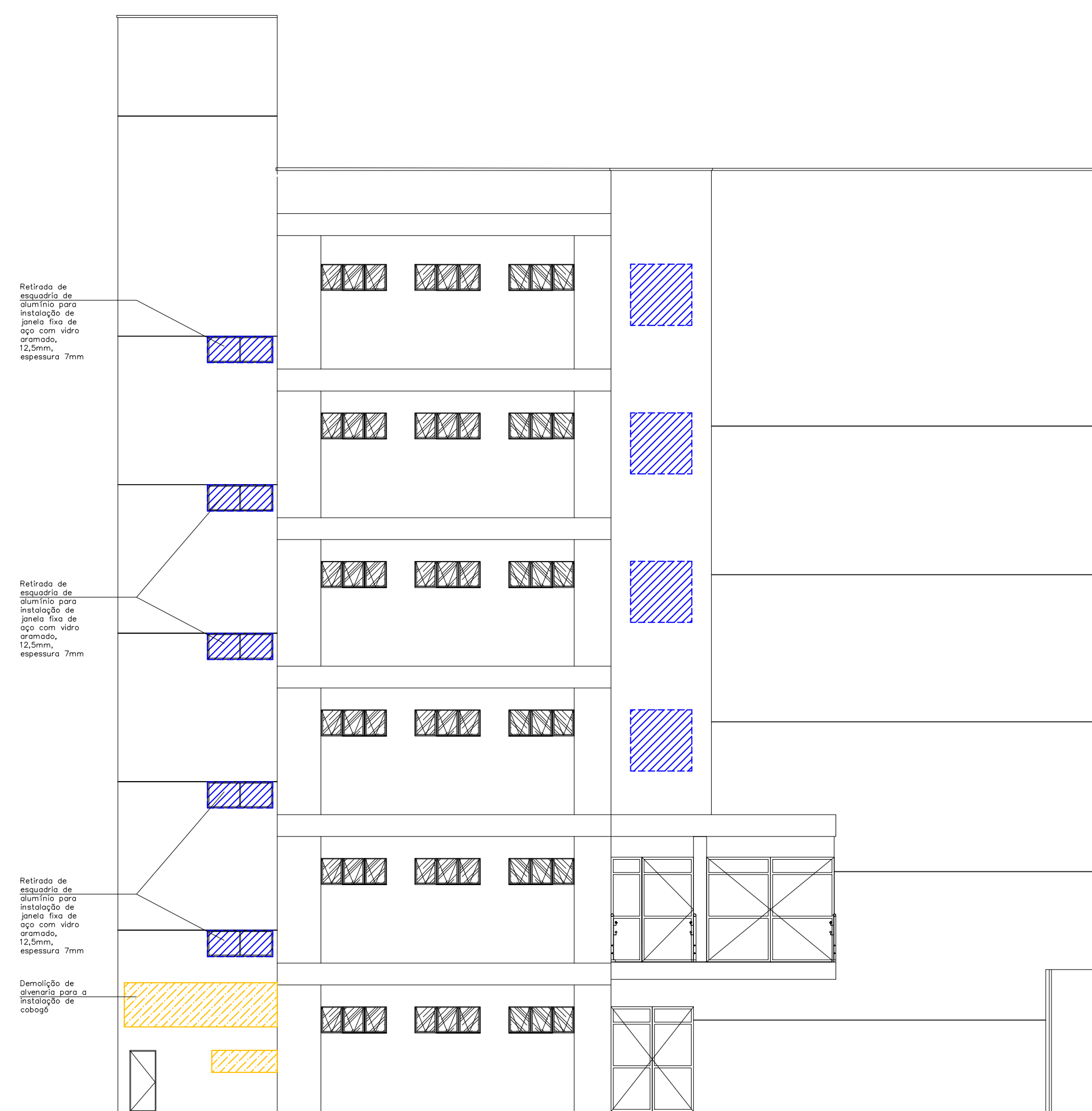

01 FACHADA 02 - DEMOLIR/RETIRAR

02 FACHADA 02 - PROPOSTA

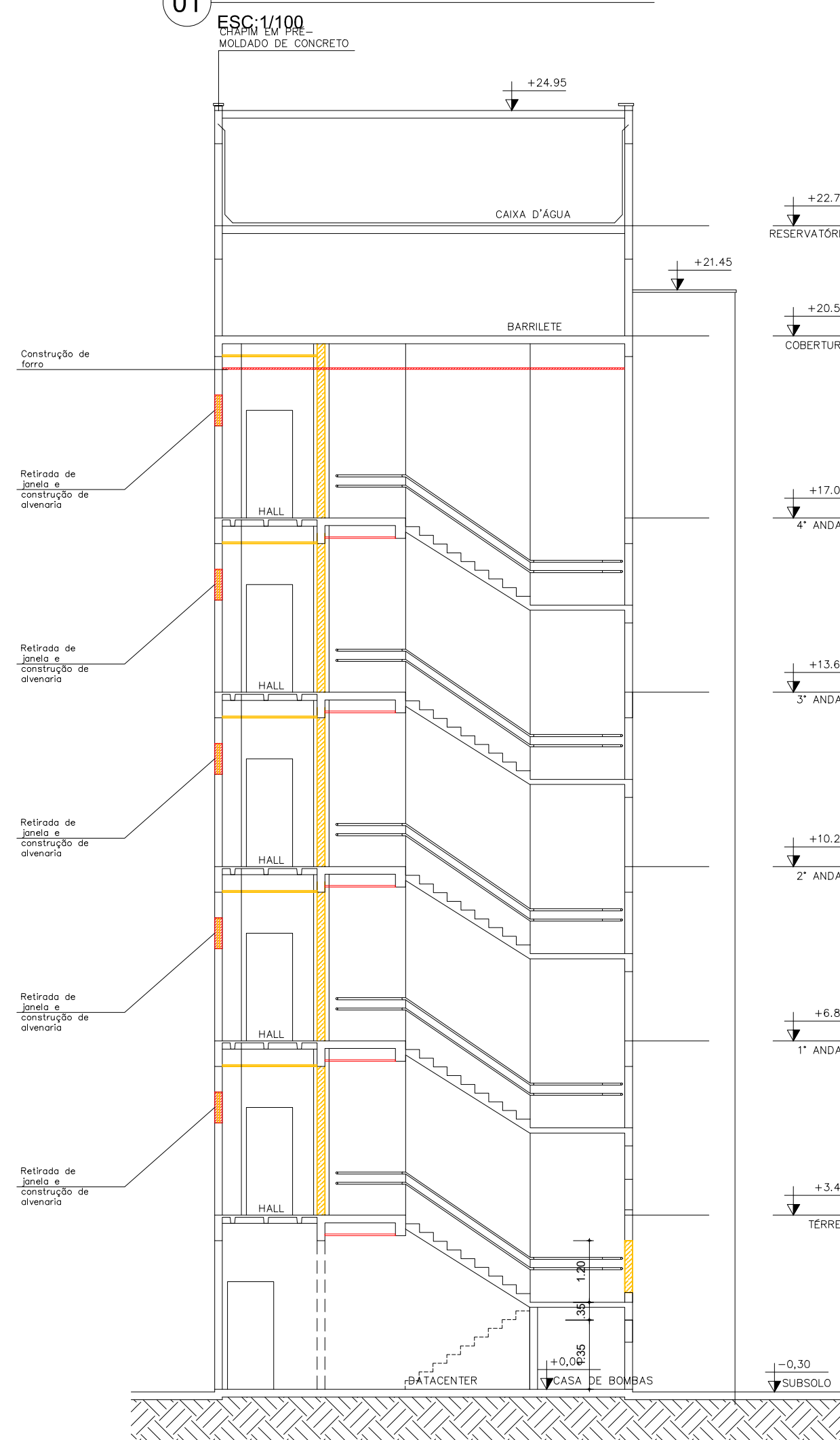

03 CORTE CC - DEMOLIR/CONSTRUIR

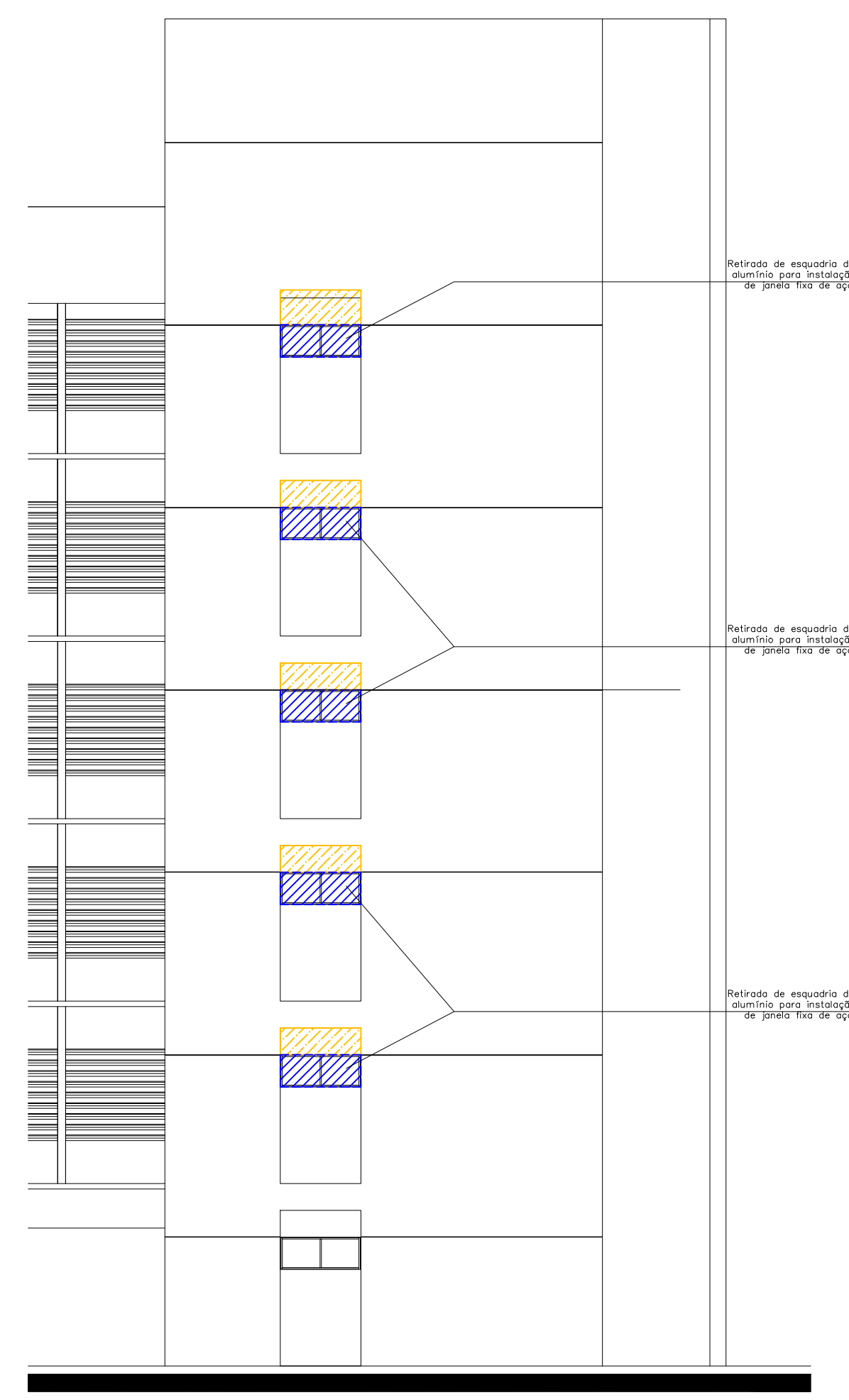

04 FACHADA 03 - DEMOLIR/RETIRAR

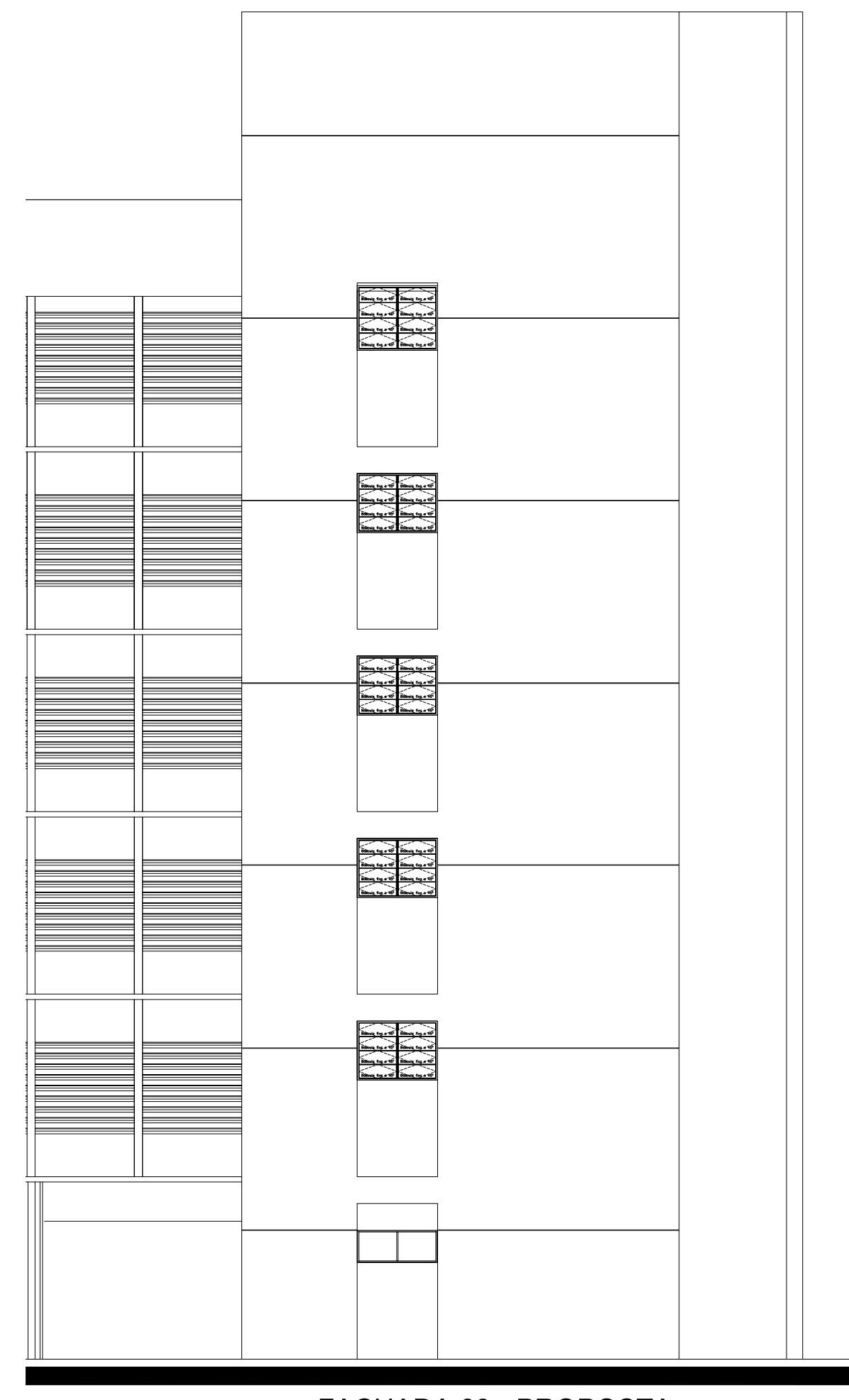

05 FACHADA 03 - PROPOSTA

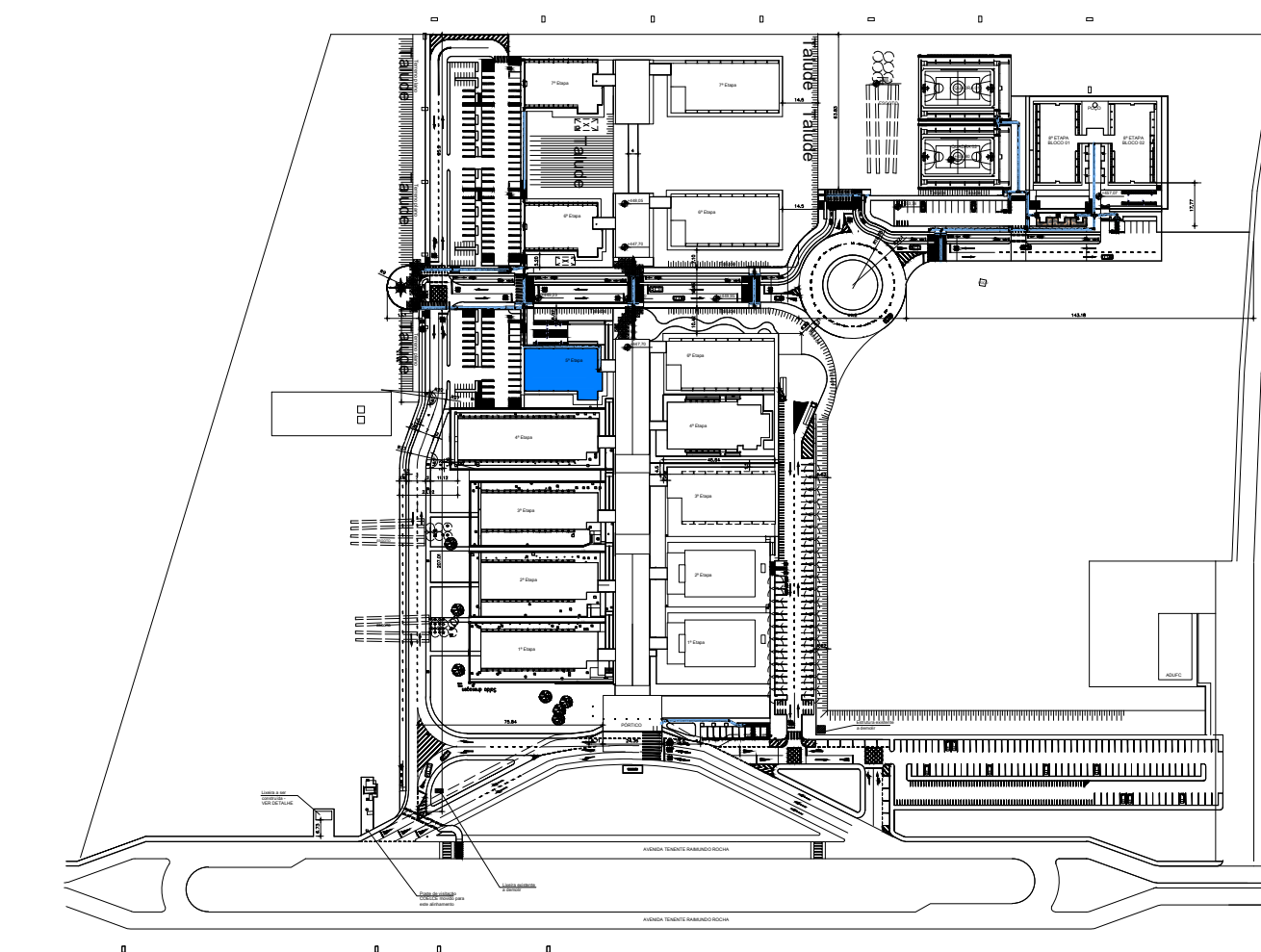

05 PL SITUATION

<p>AUTORES E RESPONSÁVEIS TÉCNICOS PELO PROJETO ARQUITETÔNICO:</p> <p>Luiz Henrique de Guarnas Barbosa, Arquiteta e Urbanista CAU 49132-1 RRT nº 9408506</p>	<p>UNIVERSIDADE FEDERAL DO CARIRI - UFCAR PROPRIETÁRIO</p> <p>Av. Tenente Raimundo Rocha - 1630 - Bairro Cidade Universitária JUAZEIRO DO NORTE - Ceará, CEP. 63000-000</p> <p>ENDEREÇO DA EDIFICAÇÃO</p> <p>NUMERO DO PROCESSO</p> <p>ÁREA CONSTRUIDA</p>
--	--

<p>CLIENTE / PROJETO</p> <p>4º SETOR - CAMPUS JUAZEIRO DO NORTE BLOCO I</p>	
<p>UFCAR UNIVERSIDADE FEDERAL DO CARIRI</p>	<p>DEMOLIÇÃO, REMOÇÃO E INSTALAÇÃO DE ESQUADRIAS ARQUIVO: ARQ_JN20_SERV2_J_01-04</p> <p>DESENHOS DA PRANCHA</p> <p>Bloco I - fachadas e cortes</p>
<p>ETAPA EXECUTIVO</p>	<p>DESENHO THAYS ALVES</p>
<p>DATA 05/05/2020</p>	<p>ESCALA 1/100</p> <p>PRANCHA 02/04</p>

TAMANHO - A1

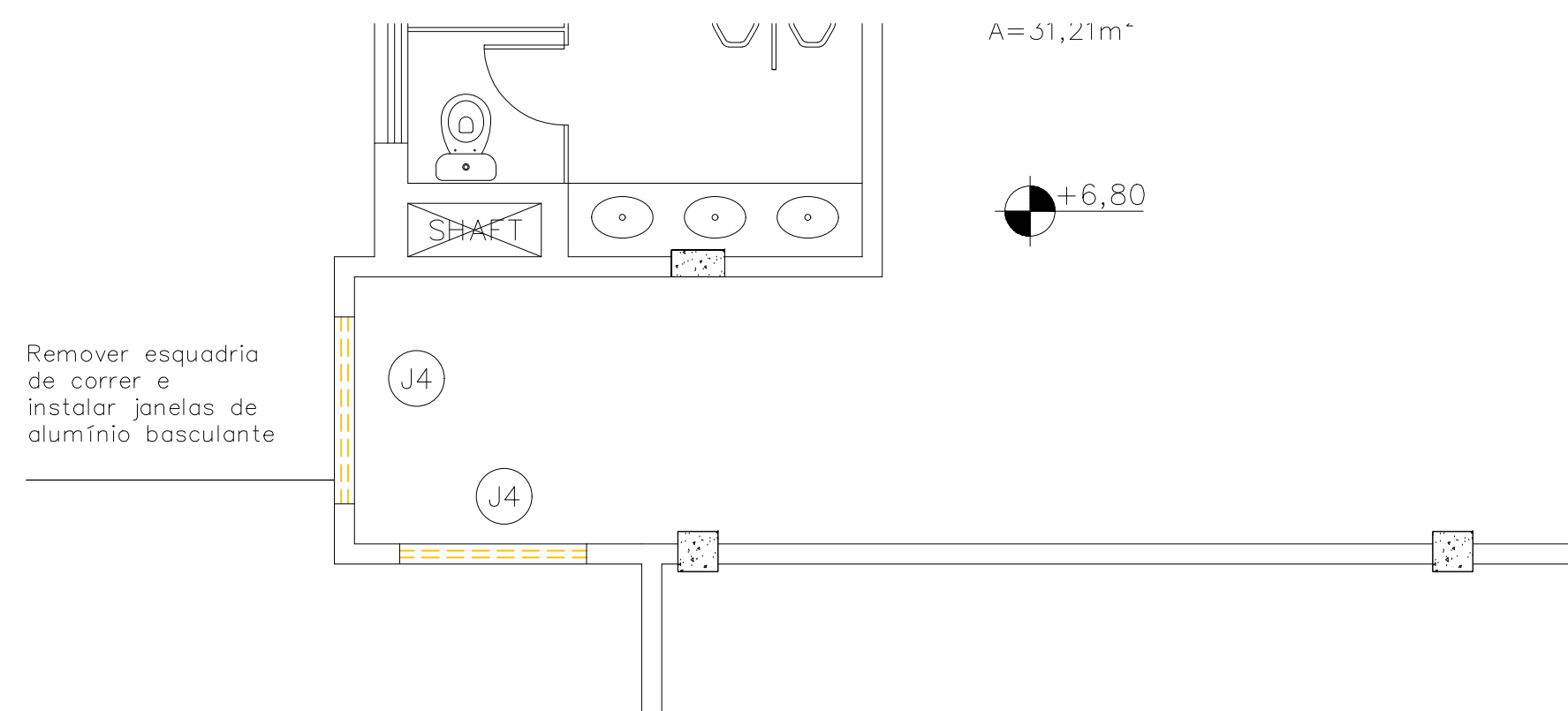

01 SUBSTITUIÇÃO JANELAS - CIRCULAÇÃO BLOCOS I E K - DO 1º AO 4º ANDAR
ESC:1/50

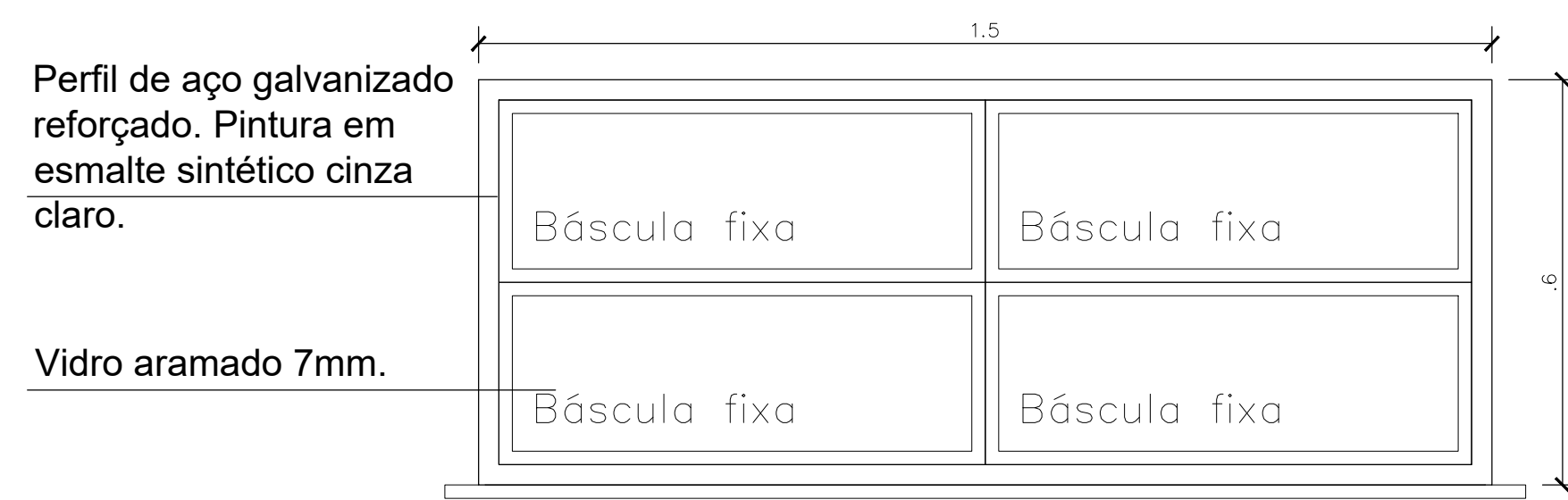

03 DETALHE J1- JANELA FIXA
ESC:1/10

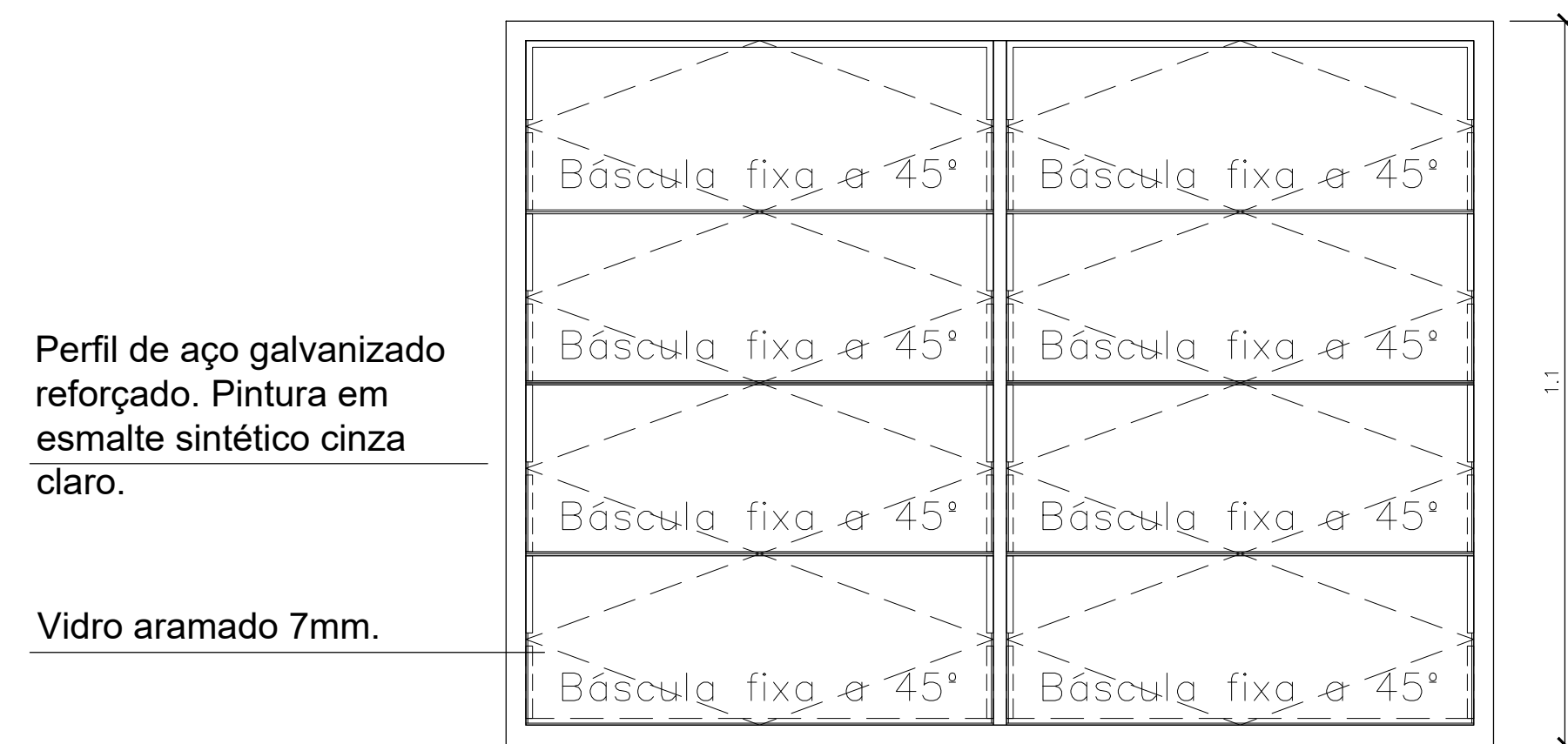

04 DETALHE J2- JANELA FIXA
ESC:1/10

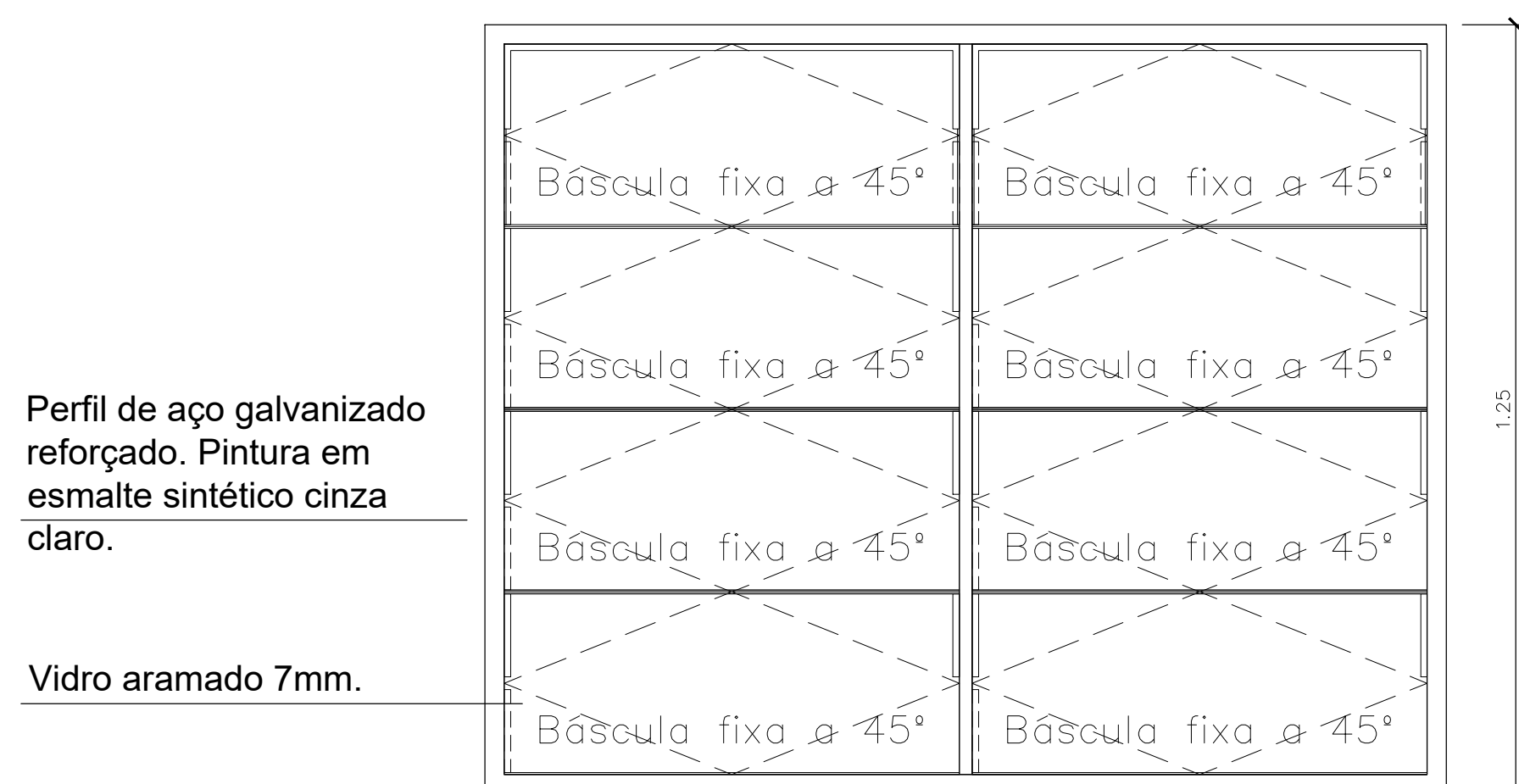

05 DETALHE J3- JANELA FIXA
ESC:1/10

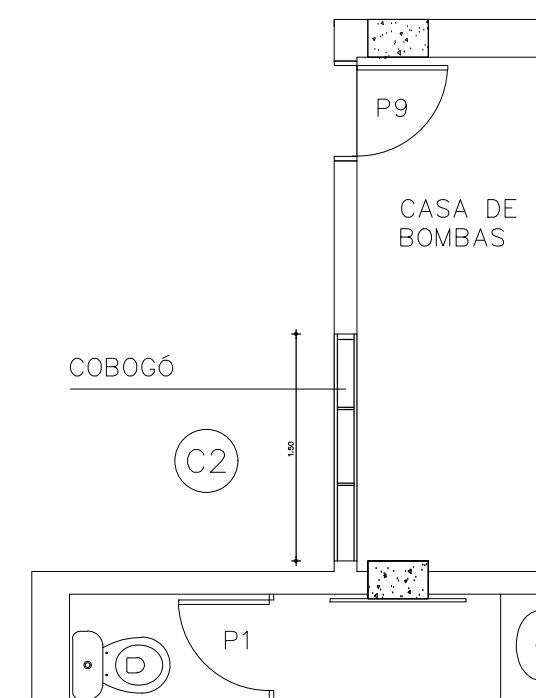

01 PLANTA - CASA DE BOMBAS - BL i, K e M
ESC:1/20

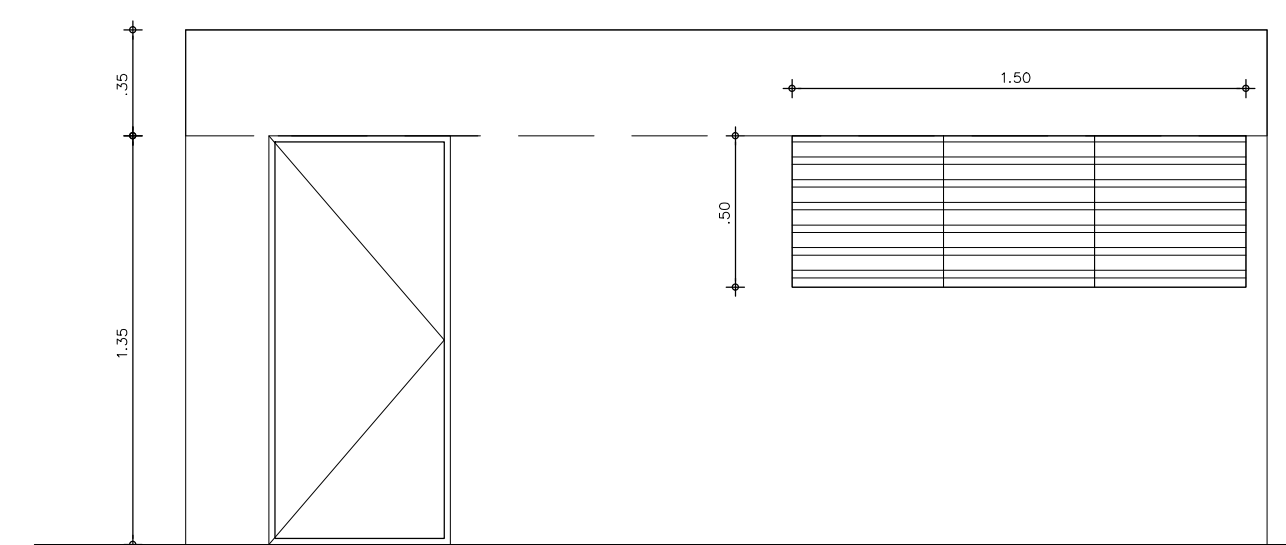

02 Vista - casa de bombas
ESC:1/25

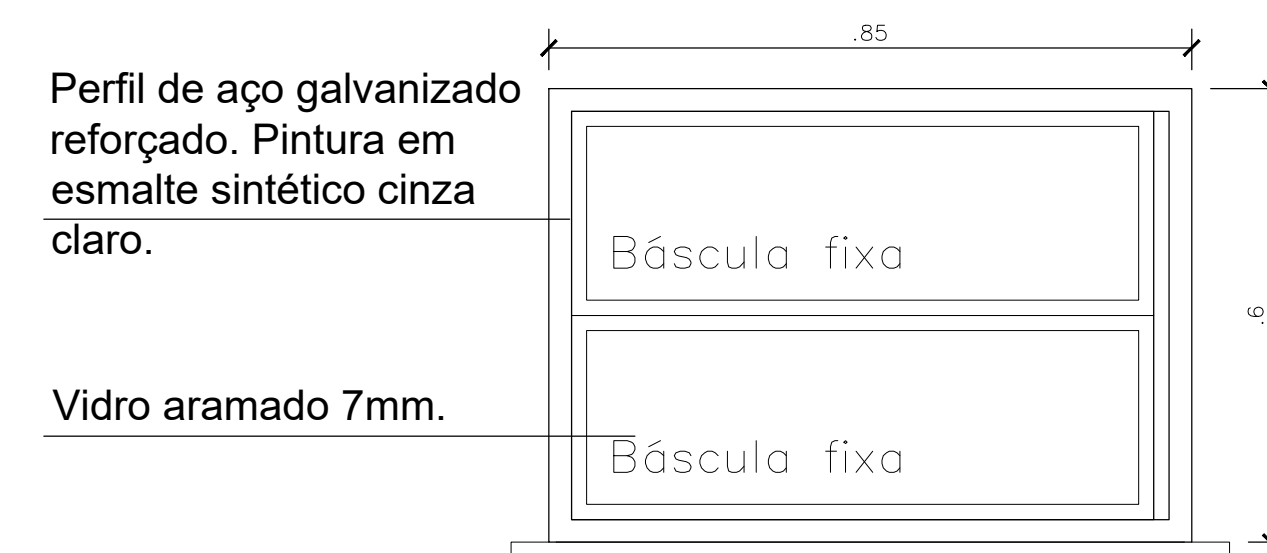

02 JANELA J5 - bloco k
ESC:1/10

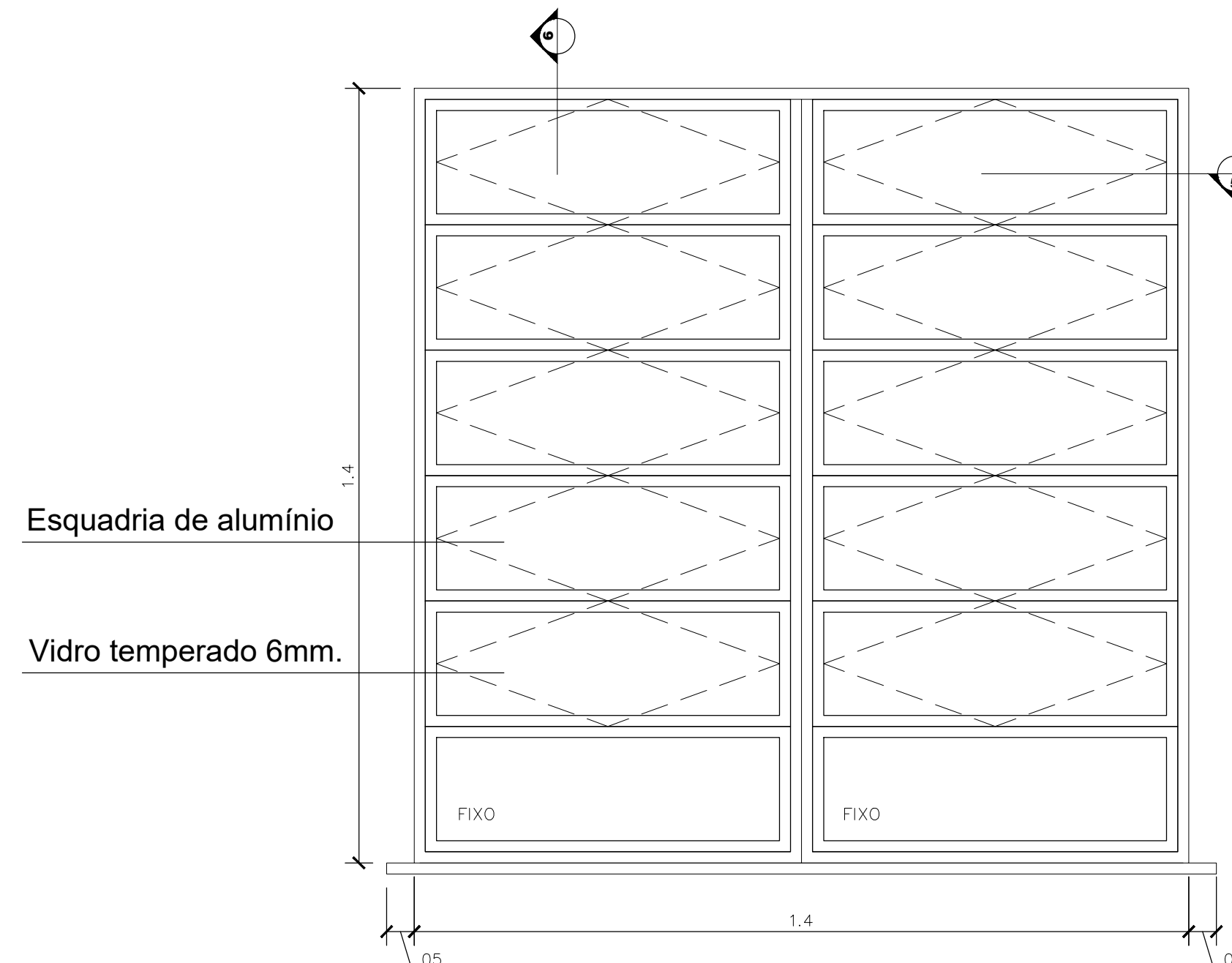

02 JANELA J4 - CIRCULAÇÃO
ESC:1/10

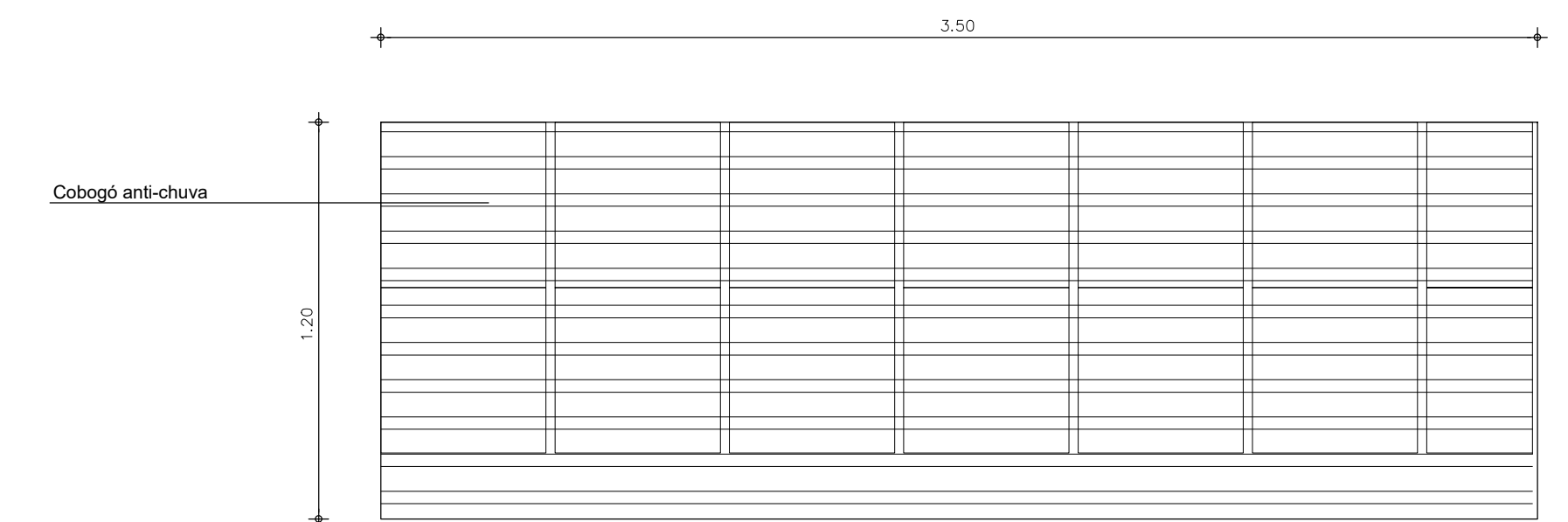

02 COBOGÓ C1 - PATAMAR INTERMEDIÁRIO BLOCO i
ESC:1/20

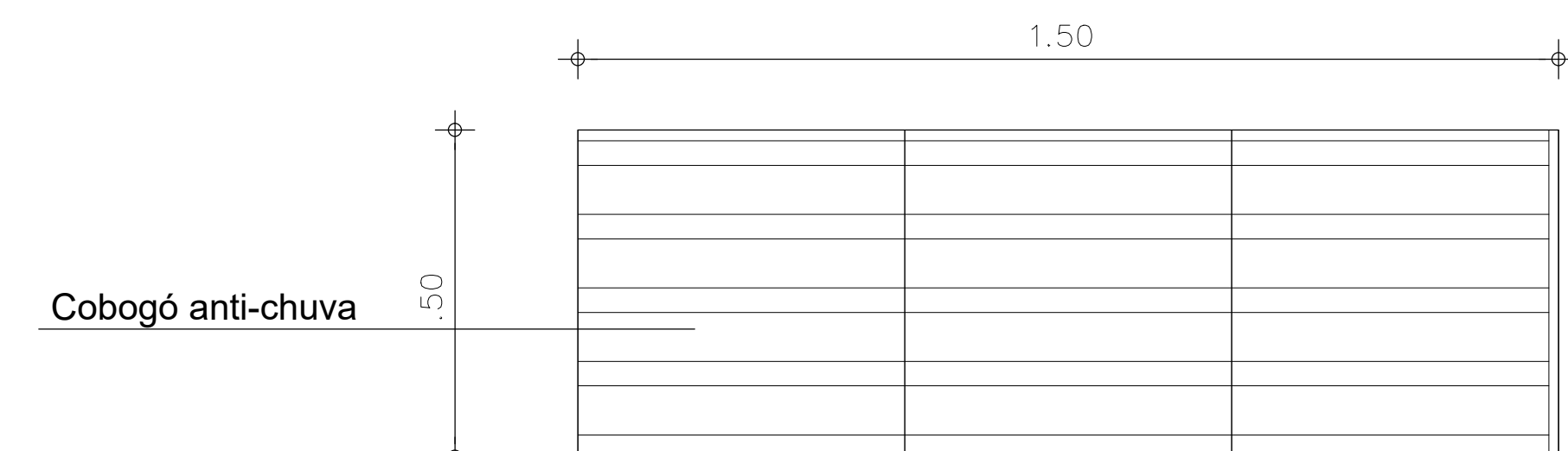

03 COBOGÓ C2 - CASA DE BOMBAS - BL i, K e M
ESC:1/10

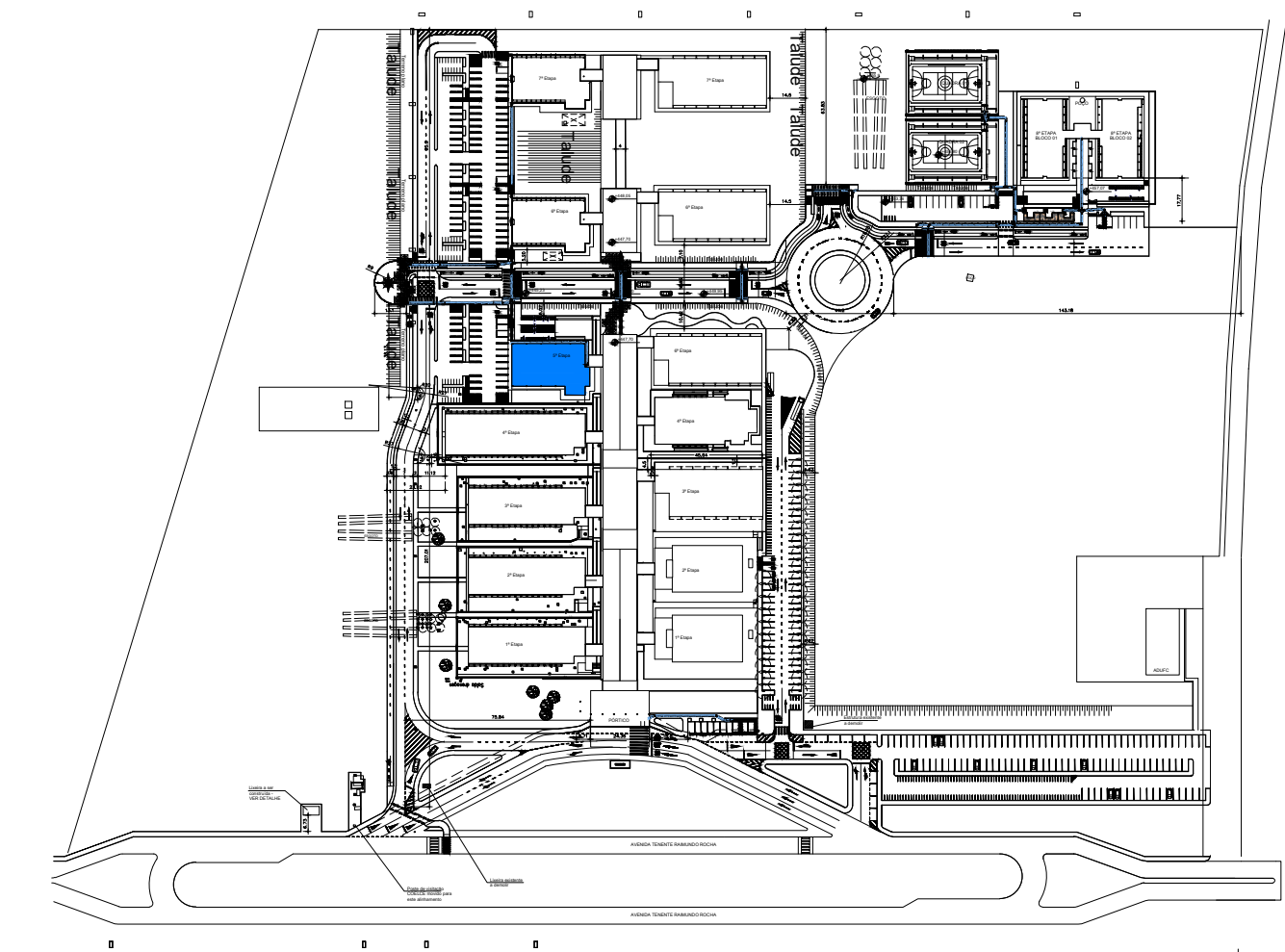

06 PL. SITUAÇÃO
SEM ESCALA

AUTORES E RESPONSÁVEIS TÉCNICOS PELO PROJETO ARQUITETÔNICO:

UNIVERSIDADE FEDERAL DO CARIRI - UFCAR
PROPRIETÁRIO

Av. Tenente Raimundo Rocha 1639 - Bairro Cidade Universitária
JUAZEIRO DO NORTE - Ceará, CEP. 63000-000

ENDEREÇO DA EDIFICAÇÃO

NUMERO DO PROCESSO

ÁREA CONSTRUÍDA

(ORIGINAL ASSINADO)

CLIENTE / PROJETO
4º SETOR - CAMPUS JUAZEIRO DO NORTE
BLOCO I

DEMOIÇÃO, REMOÇÃO E INSTALAÇÃO DE ESQUADRIAS
ARQUIVO: ARQ_JN20_SERV2_J_01-04

UNIVERSIDADE FEDERAL DO CARIRI

DESENHOS DA PRANCHA	ESCALA
DETALHES JANELA E COBOGÓ	1/10
Casa de bombas	1/10
Janelas da circulação - bloco i e k	1/10

ETAPA EXECUTIVO | DESENHO THAYS ALVES | DATA 05/05/2020 | PRANCHA 03/04

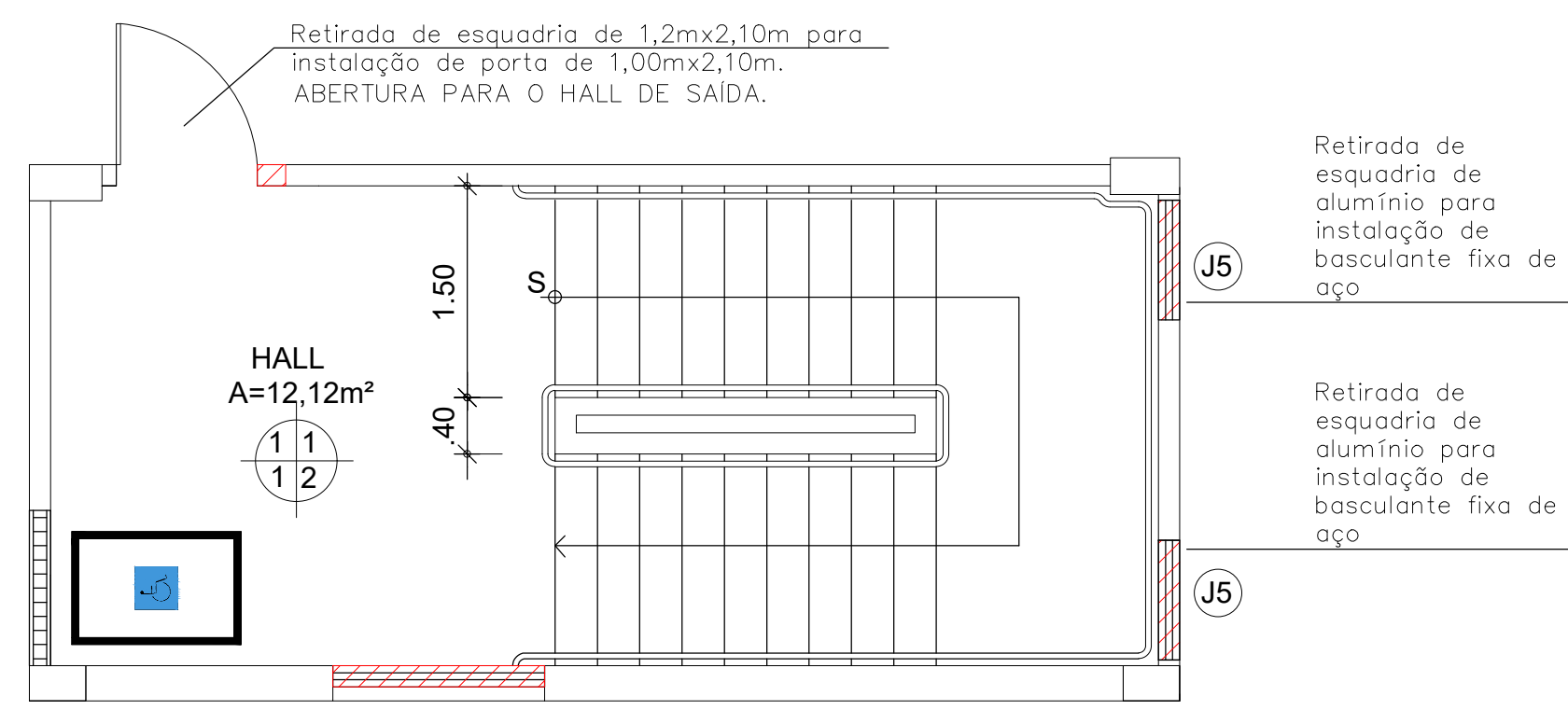

01 BL K - ESCADA - subsolo e térreo
ESC: 1/50

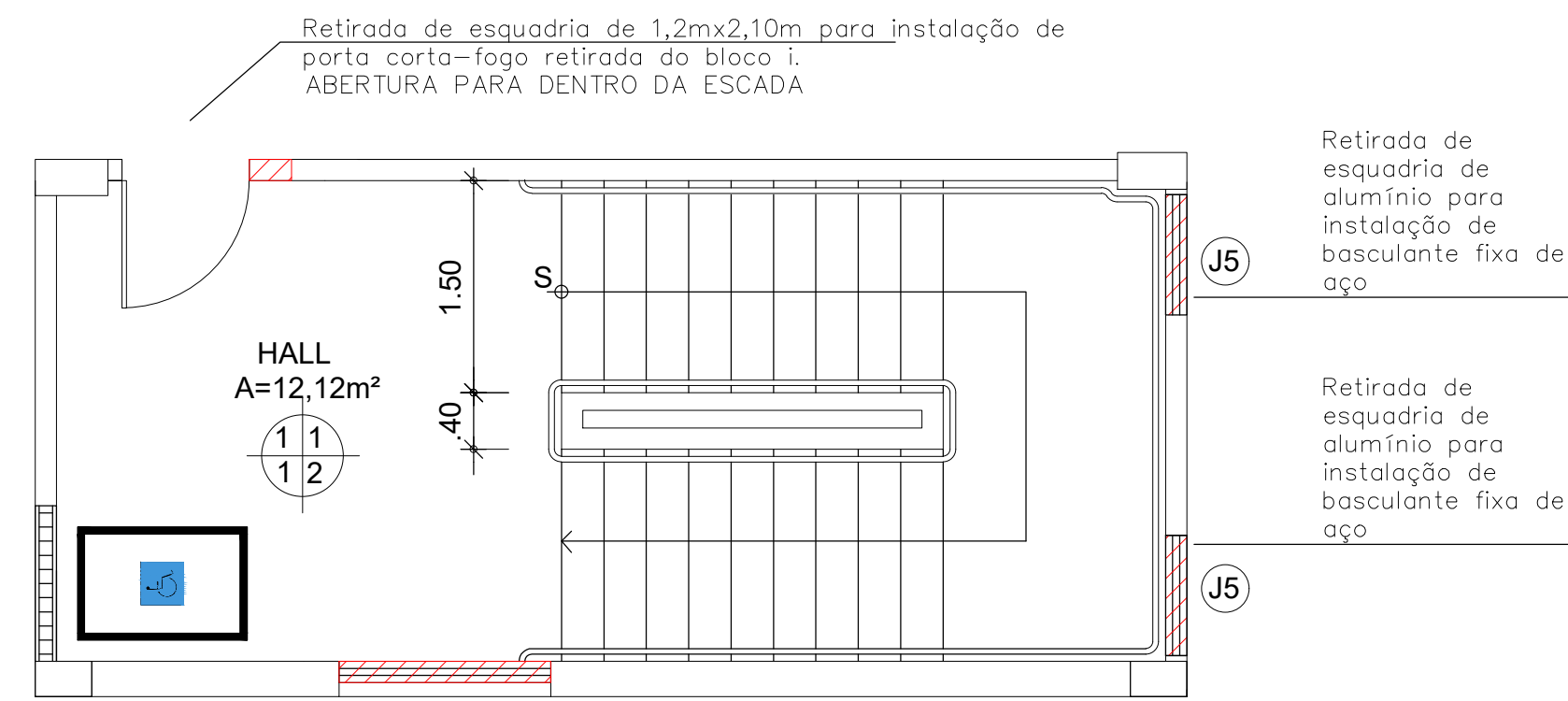

03 BL K - ESCADA - 2º e 3º andar
ESC: 1/50

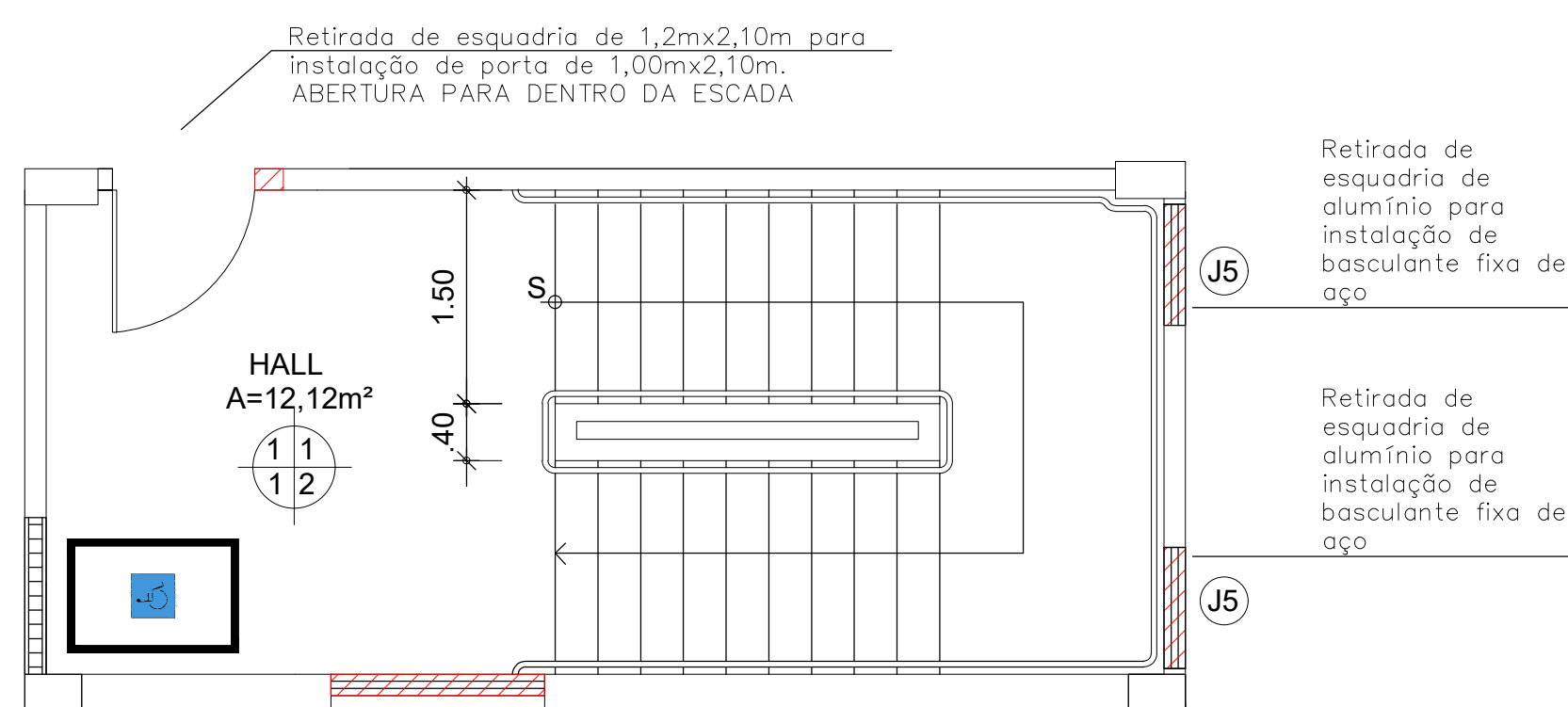

02 BL K - ESCADA - 1º andar
ESC: 1/50

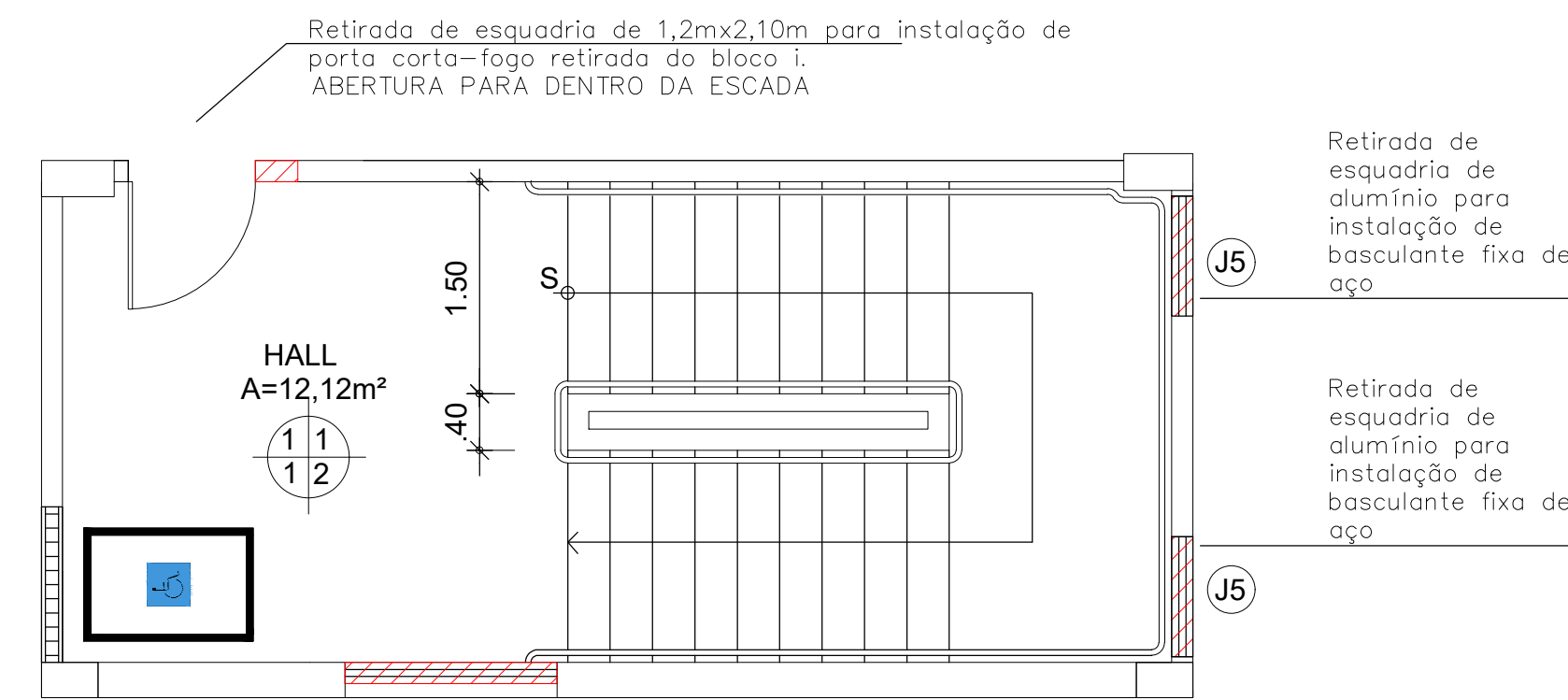

04 BL K - ESCADA - 4º andar
ESC: 1/50

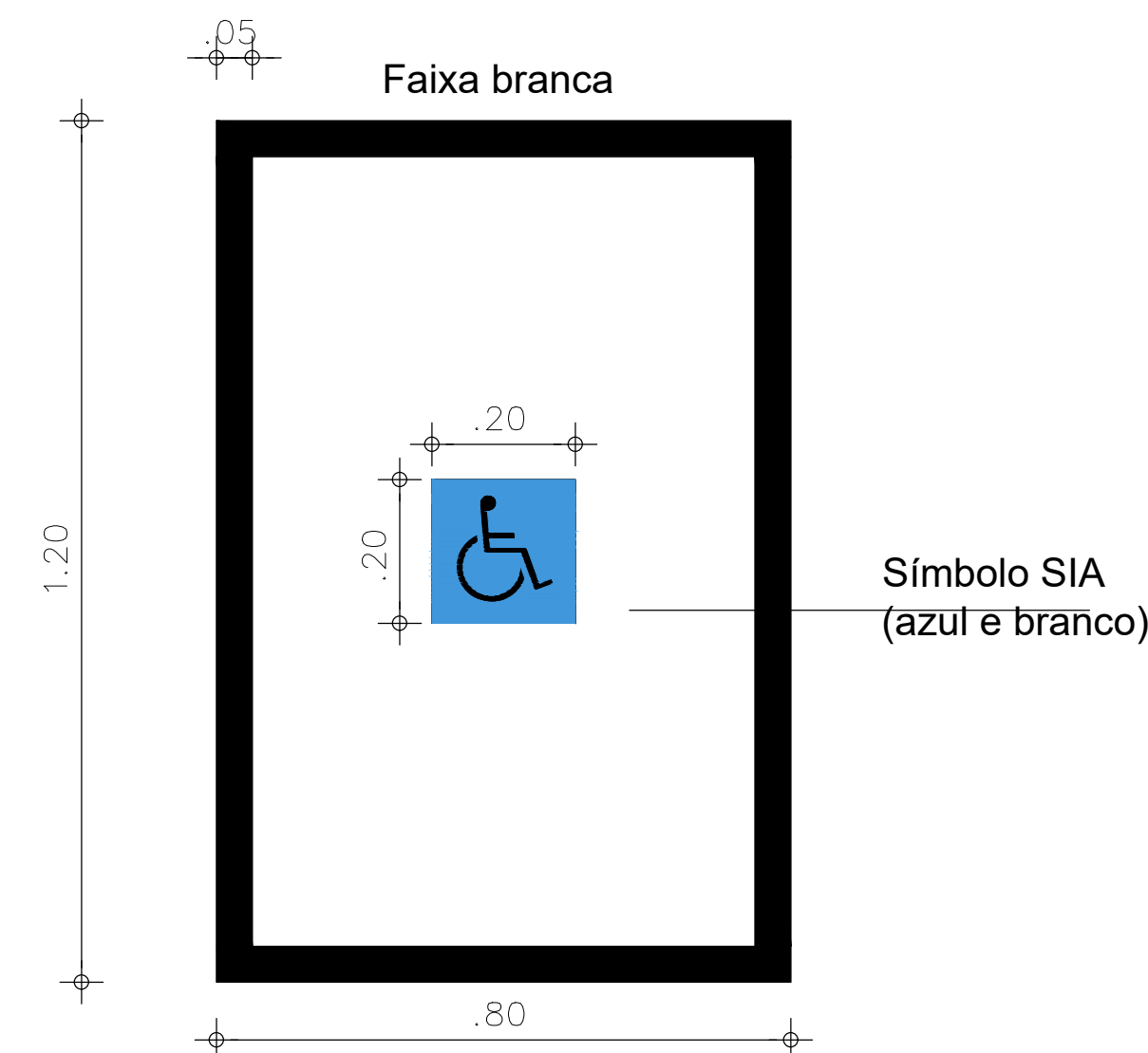

05 PINTURA - Módulo de Referência - resgate - i, K e M
ESC: 1/10

LEGENDA

- CONSTRUIR
- DEMOLIR ALVENARIA
- SE PISO DANIFICADO, EXECUTAR PISO CIMENTADO
- RETIRAR

Serviços inclusos no bloco K:

- pintura das faixas dos degraus;
- pintura do módulo de referência;
- alvenaria, revestimento e pintura da alvenaria acrescida;

Ler Memorial Descritivo de Arquitetura

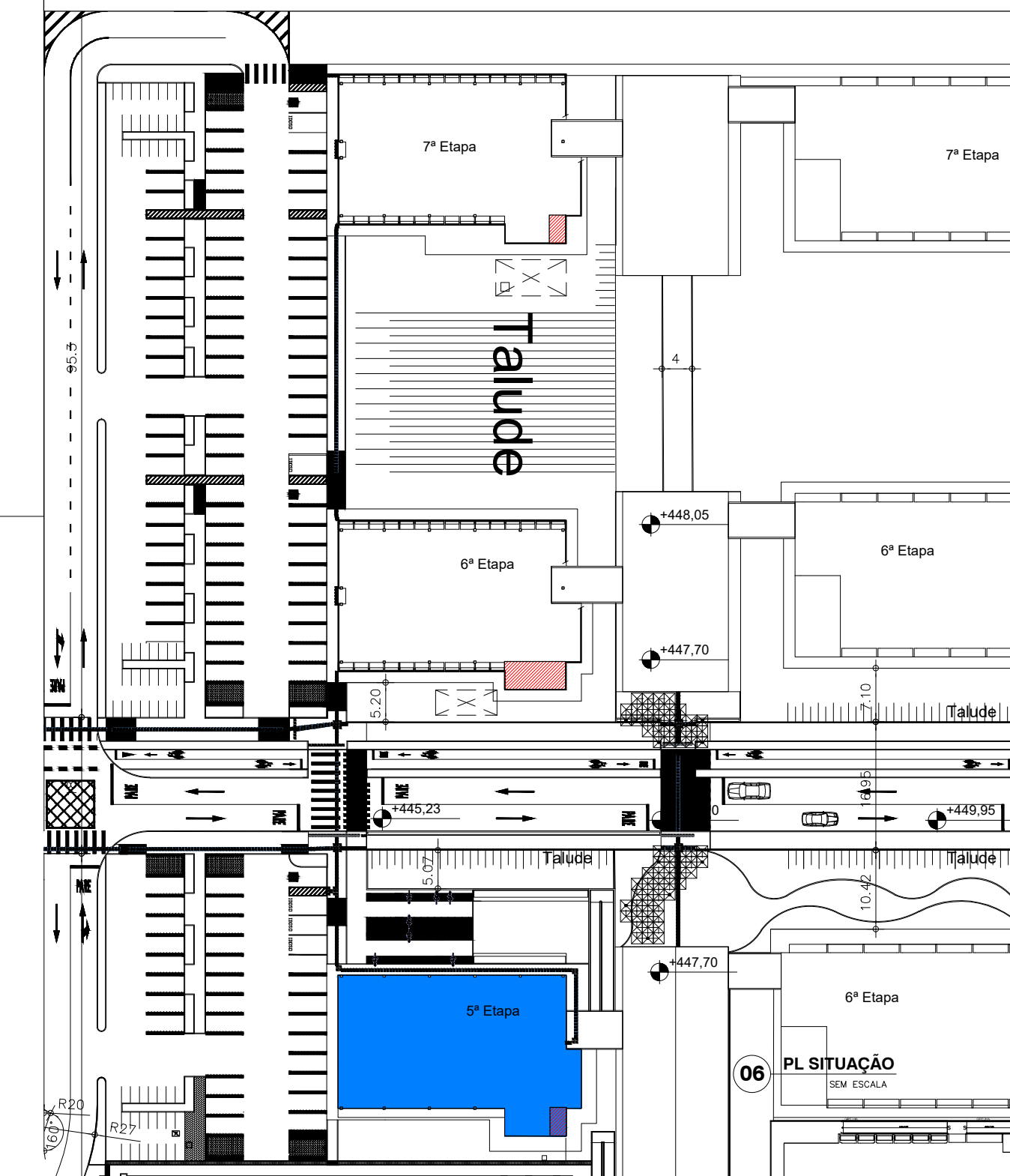

<p>AUTORES E RESPONSÁVEIS TÉCNICOS PELO PROJETO ARQUITETÔNICO:</p> <p>Luiz Henrique de Guarná Barbosa, Arquiteta e Urbanista CAD: AX1312-1 RRT nº 9408506</p>	<p>UNIVERSIDADE FEDERAL DO CARIRI - UFCAR</p> <p>PROPRIETÁRIO</p> <p>Av. Tenente Raimundo Rocha 1639 - Bairro Cidade Universitária JUAZEIRO DO NORTE - Ceará, CEP: 63000-000</p> <p>ENDEREÇO DA EDIFICAÇÃO</p> <p>NUMERO DO PROCESSO</p> <p>ÁREA CONSTRUIDA</p>
---	---

CLIENTE / PROJETO
4º SETOR - CAMPUS JUAZEIRO DO NORTE
BLOCO I

UNIVERSIDADE FEDERAL DO CARIRI

DEMOLIÇÃO, REMOÇÃO E INSTALAÇÃO DE ESQUADRIAS
ARQUIVO: ARQ_JN20_SERV2_J_01-04

DESENHOS DA PRANCHA	ESCALA
Serviços do Bloco K - caixa de escada	1/50
Módulo de referência da área de resgate	1/10

ETAPA	DESENHO	DATA	PRANCHA
EXECUTIVO	THAYS ALVES	05/05/2020	04/04