

01 INSTALAÇÕES HIDRÁULICAS - TERREO - REALISTA

ESC:1/100

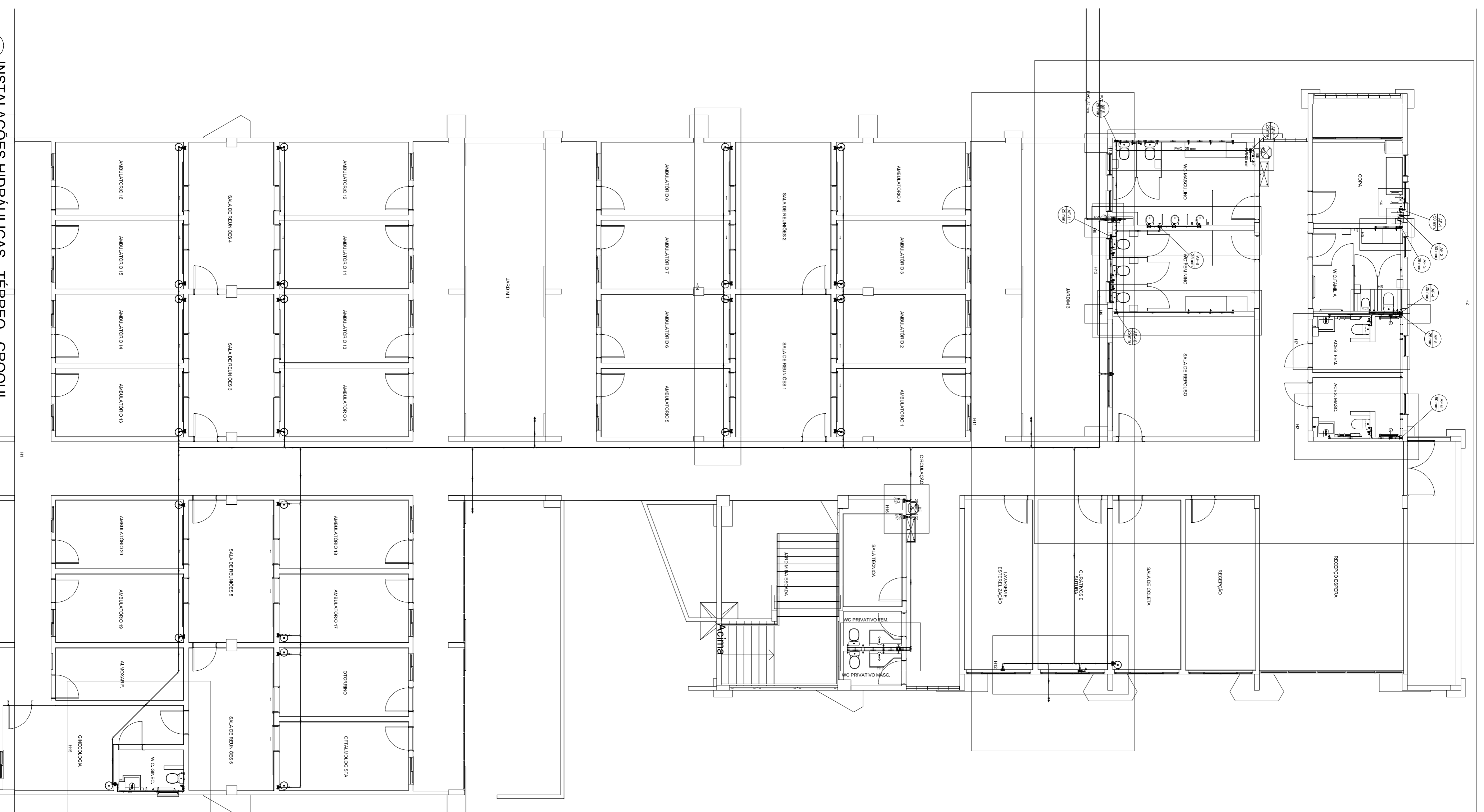

02 INSTALAÇÕES HIDRÁULICAS - TERREO - CROQUI

ESC:1/100

UFPA UNIVERSIDADE FEDERAL DO CARIRI	DESENHOS DA PRANCHA	ESCALA
	INSTALAÇÃO HIDRÁULICA - TERREO - REALISTA INSTALAÇÃO HIDRÁULICA - TERREO - CROQUI	1:100 1:100
UNIVERSIDADE FEDERAL DO CARIRI - UFCA UNIVERSIDADE FEDERAL DO CARIRI - UFCA PROPRIETÁRIO	UNIVERSIDADE FEDERAL DO CARIRI - UFCA RUA DE SÃO JOÃO, N.º 284, Bairro: Alto da Posse, Boa Vista CEP: 53.170-000, Cariri, Paraíba	
<ORIGINAL ASSINADO> SARRINA CAMARA DE MORAIS ART.º 674/2008/15	NÚMERO DO PROCESSO IDENTIFICAÇÃO INTERNA DATA DE COPIAÇÃO COPIANTE E APROVAMENTO	
CLIENTE / PROJETO CLÍNICA ESCOLA DA FAMED PROJETO DE INSTALAÇÃO HIDRÁULICA		

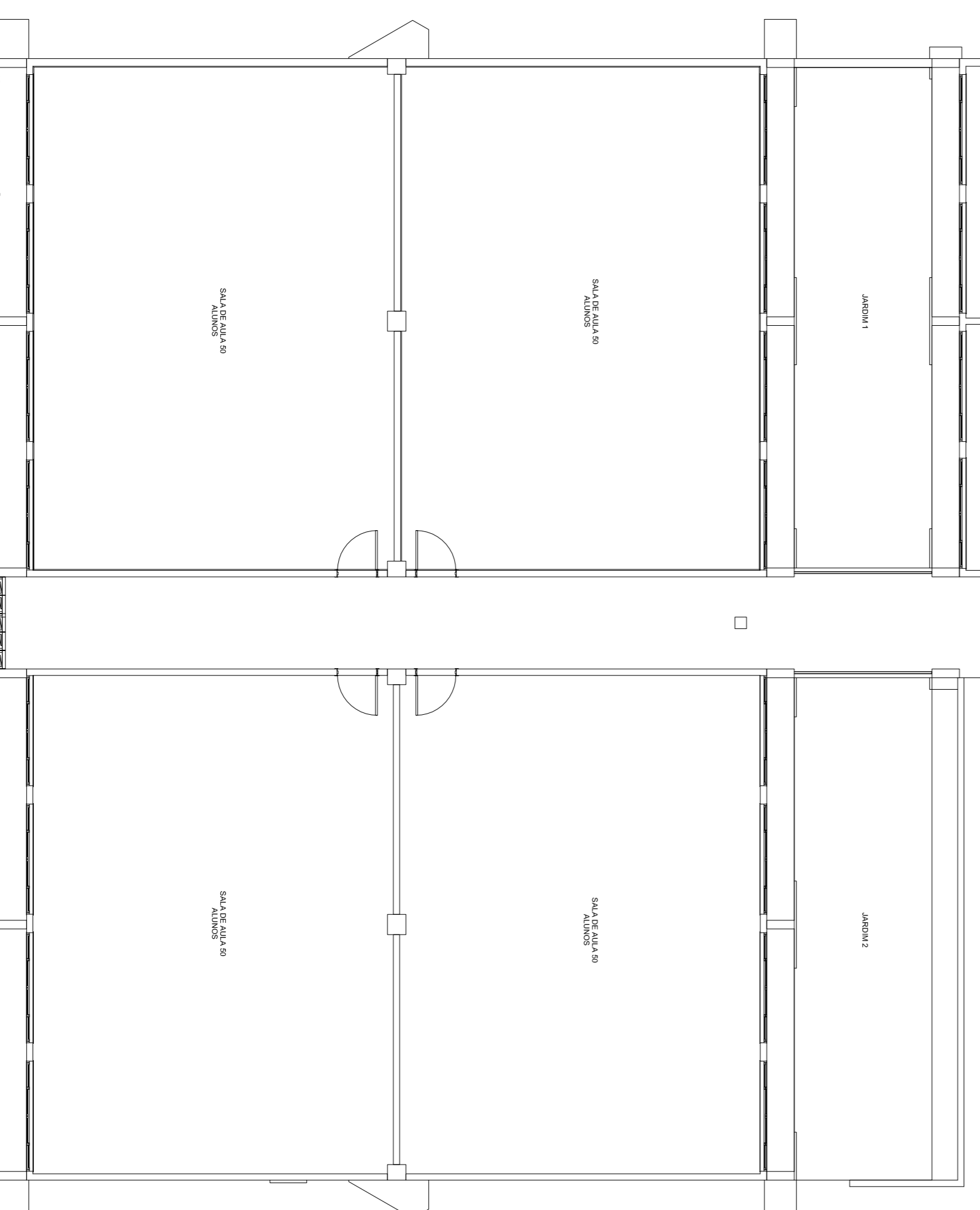
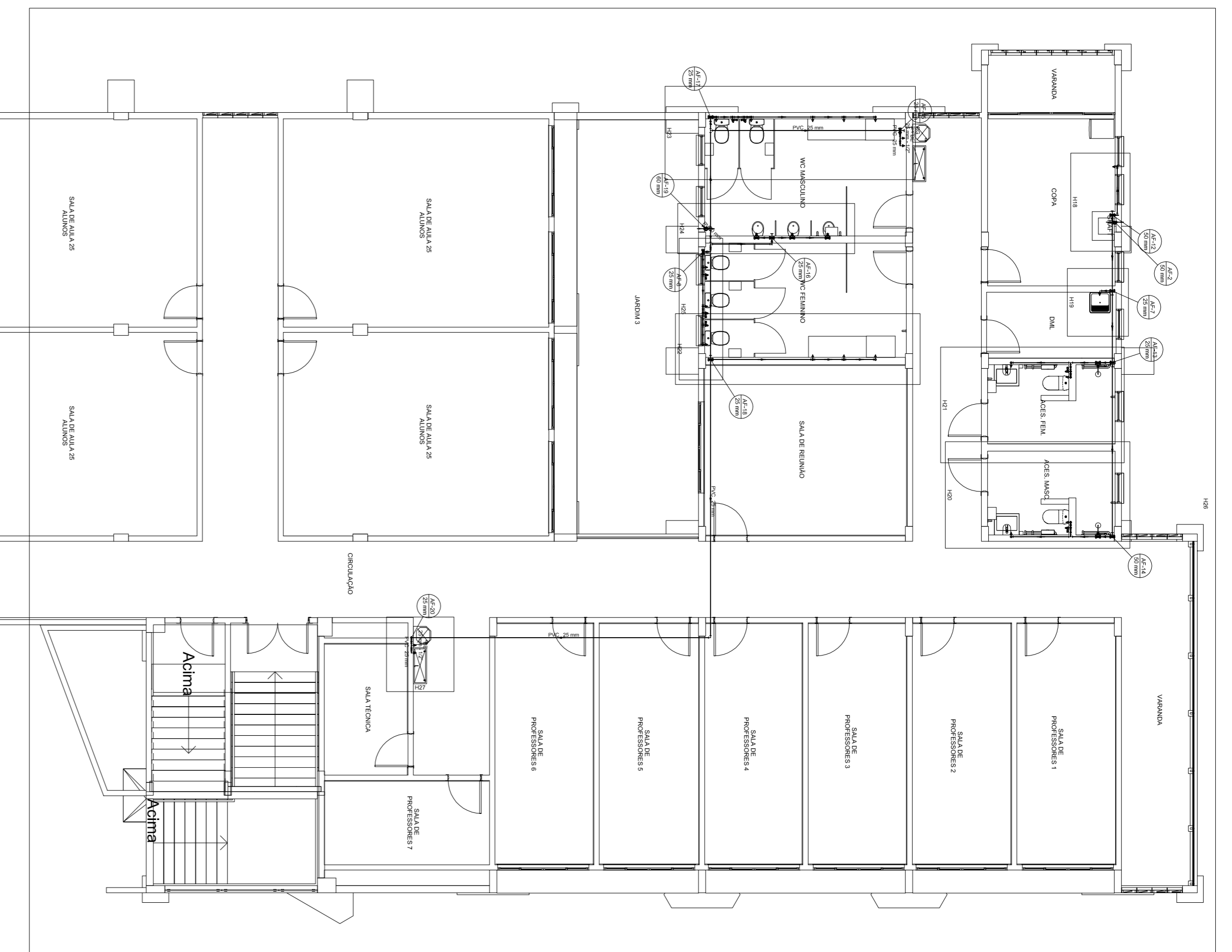
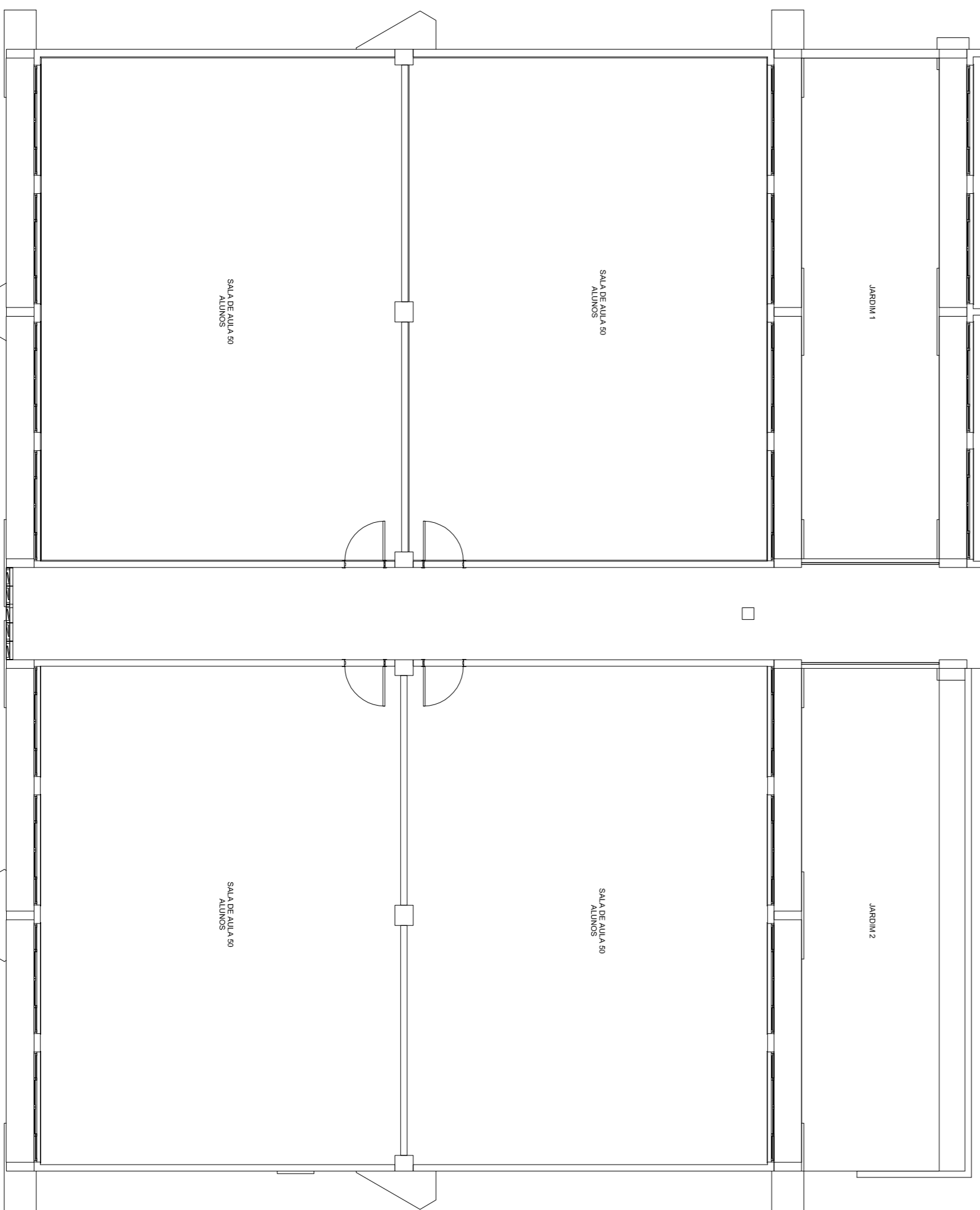
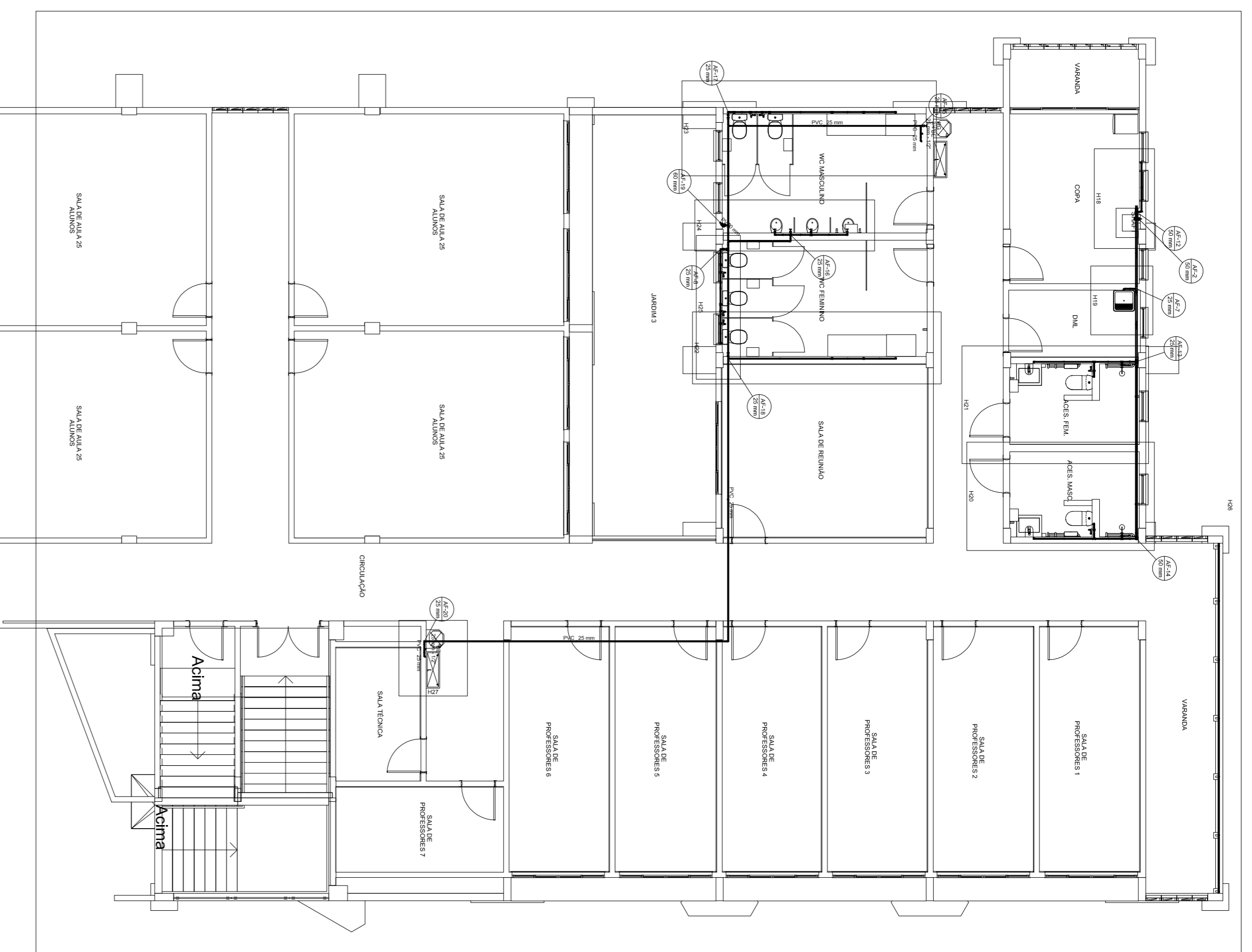

01 INSTALAÇÕES HIDRÁULICAS - SUPERIOR - REALISTA
ESC:1/100

02 INSTALAÇÕES HIDRÁULICAS - SUPERIOR - CROQUI
ESC:1/100

UNIVERSIDADE FEDERAL DO CARRI - UFCA
PROPRIETÁRIO

UNIVERSIDADE FEDERAL DO CARRI - UFCA
RUA DE SÃO JOÃO, N.º 284, Bairro: Alto da Brasília, Brasília - DF, CEP: 70040-510

UNIVERSIDADE FEDERAL DO CARRI - UFCA
RUA DE SÃO JOÃO, N.º 284, Bairro: Alto da Brasília, Brasília - DF, CEP: 70040-510

PROFESSOR RESPONSÁVEL
SABRINA CAMARA DE MORAIS
ART.º 134/2015
ART.º 202/2008/15

PROFESSOR RESPONSÁVEL
SABRINA CAMARA DE MORAIS
ART.º 134/2015
ART.º 202/2008/15

PROFESSOR RESPONSÁVEL
SABRINA CAMARA DE MORAIS
ART.º 134/2015
ART.º 202/2008/15

CLIENTE / PROJETO
CLÍNICA ESCOLA DA FAMED
PROJETO DE INSTALAÇÃO HIDRÁULICA

DESIGNER DA PRANCHA
ESCALA

UNIVERSIDADE FEDERAL DO CARRI - UFCA
INSTALAÇÃO HIDRÁULICA - SUPERIOR - REALISTA
1:100

UNIVERSIDADE FEDERAL DO CARRI - UFCA
INSTALAÇÃO HIDRÁULICA - SUPERIOR - CROQUI
1:100

ESTÁGIO EXECUTIVO
PROJETO EXECUTIVO

RESPONSÁVEL TÉCNICO
SABRINA CAMARA DE MORAIS

DATA
13/04/2020

PRANCHA 02/04

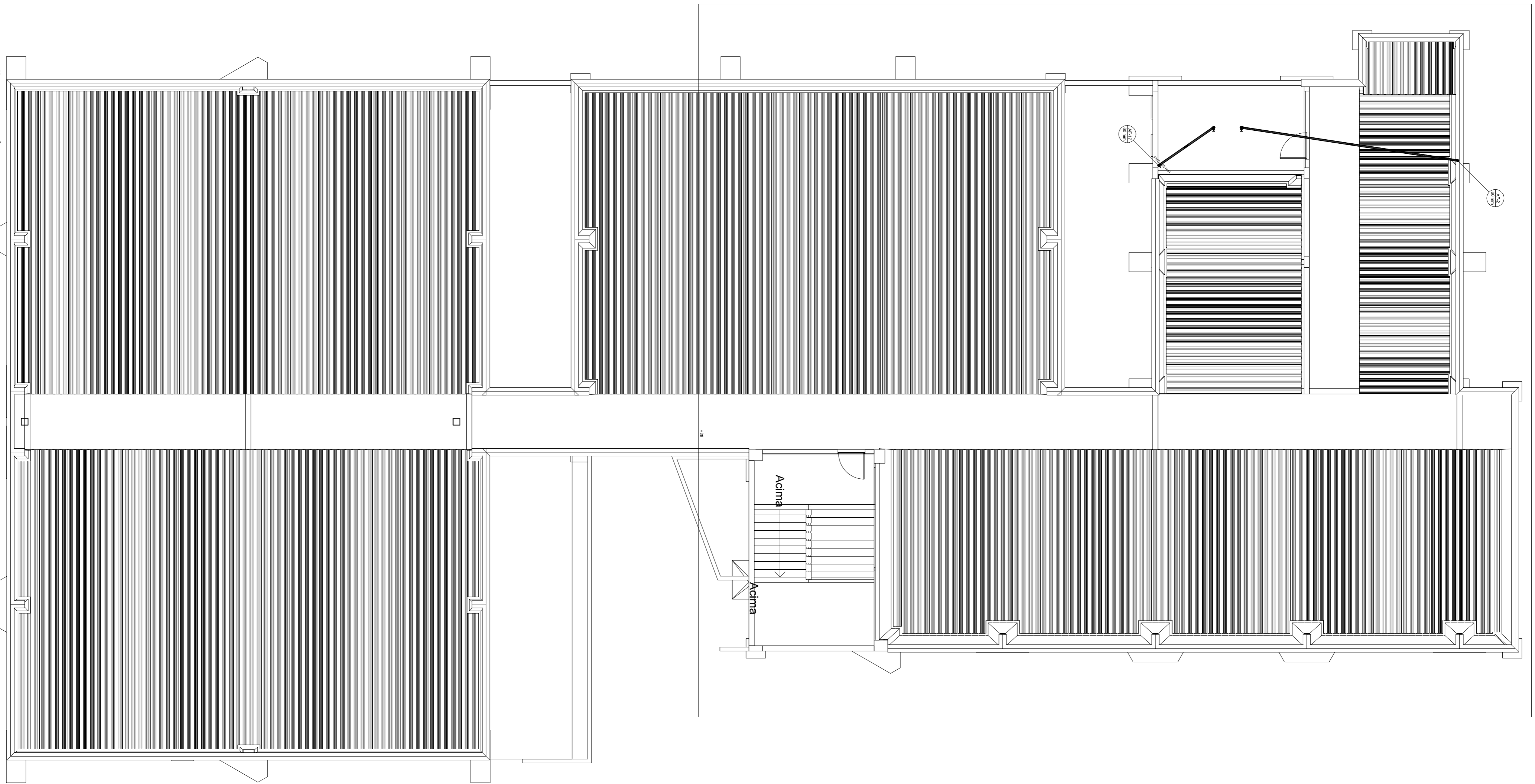

01 INSTALAÇÕES HIDRÁULICAS - COBERTA - REALISTA
ESC-11/00

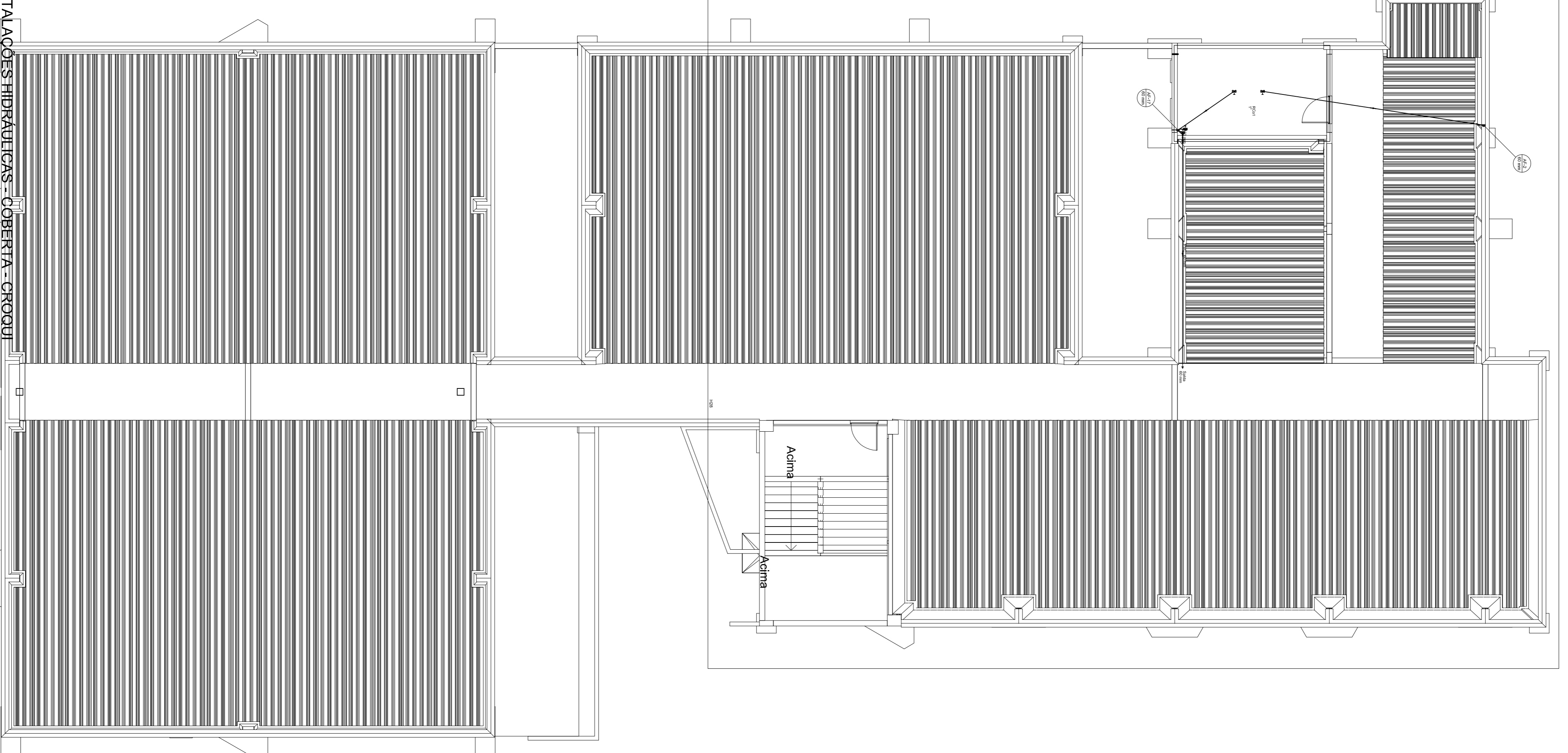

02 INSTALAÇÕES HIDRÁULICAS - COBERTA - CROQUI
ESC-11/00

UNIVERSIDADE FEDERAL DO CARIRI - UFCA PROFESSOR TAVAN SABRINA CAMARA DE MORAIS ART. 202/2020/081	UNIVERSIDADE FEDERAL DO CARIRI - UFCA RUA DE SÃO JOÃO, N.º 284, Bairro: Alto da Piedade, Brasília Distrito Federal - CEP: 71201-900 FONE: (55) 3151-1111 FAX: (55) 3151-1112
<ORIGINAL ASSINADO> SABRINA CAMARA DE MORAIS ART. 202/2020/081	NUMERO DO PROCESSO PRONTUARIO DATA DE COPIAÇÃO CONFERENTE DE APROVAMENTO

CLIENTE / PROJETO
CLINICA ESCOLA DA FAMED
PROJETO DE INSTALAÇÃO HIDRÁULICA

UFCA
UNIVERSIDADE
FEDERAL DO CARIRI

DESIGNUS SA PRANCHA

ESCALA

INSTALAÇÃO HIDRÁULICA - COBERTA - REALISTA 1:100
INSTALAÇÃO HIDRÁULICA - COBERTA - CROQUI 1:100

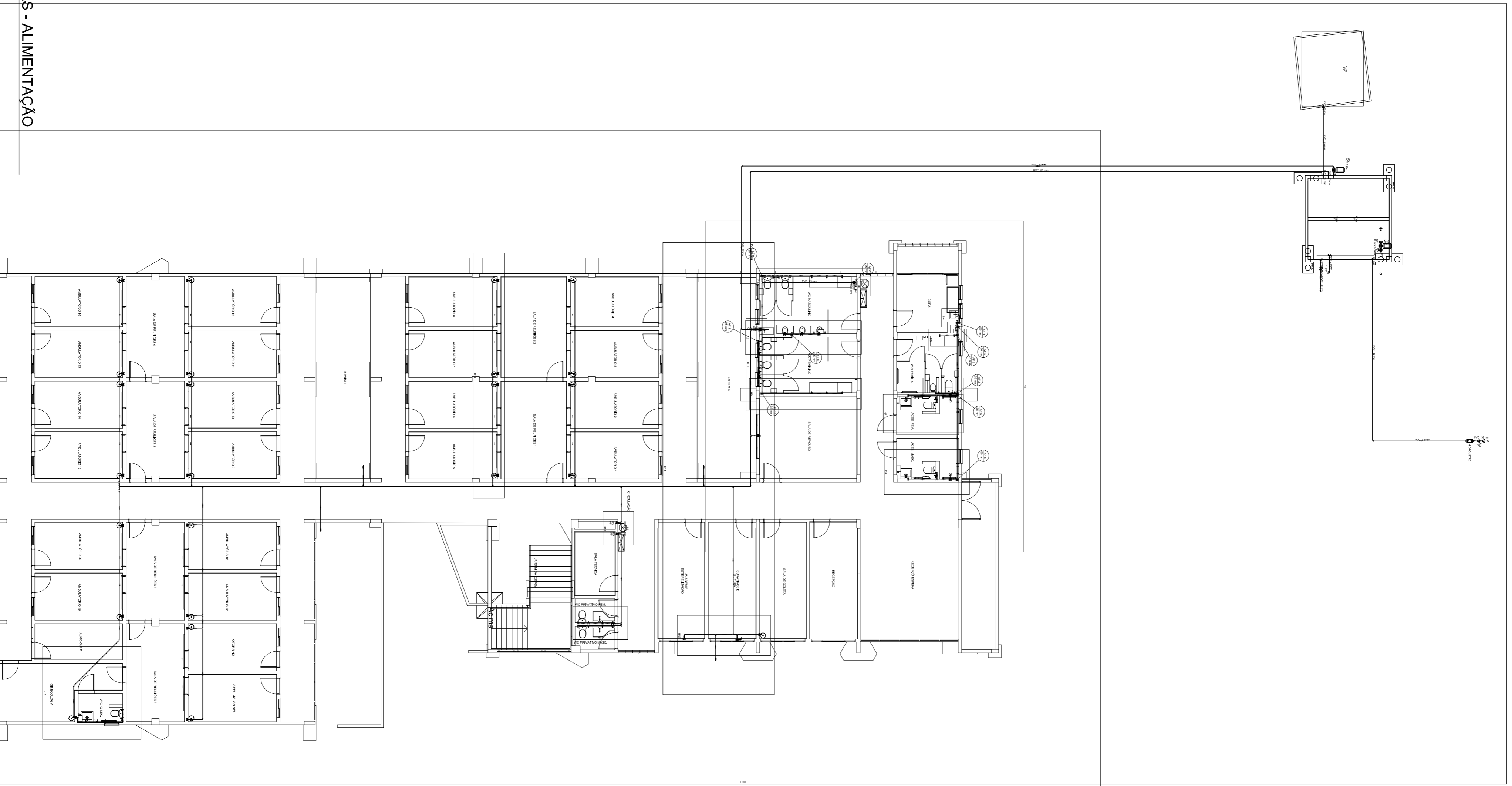
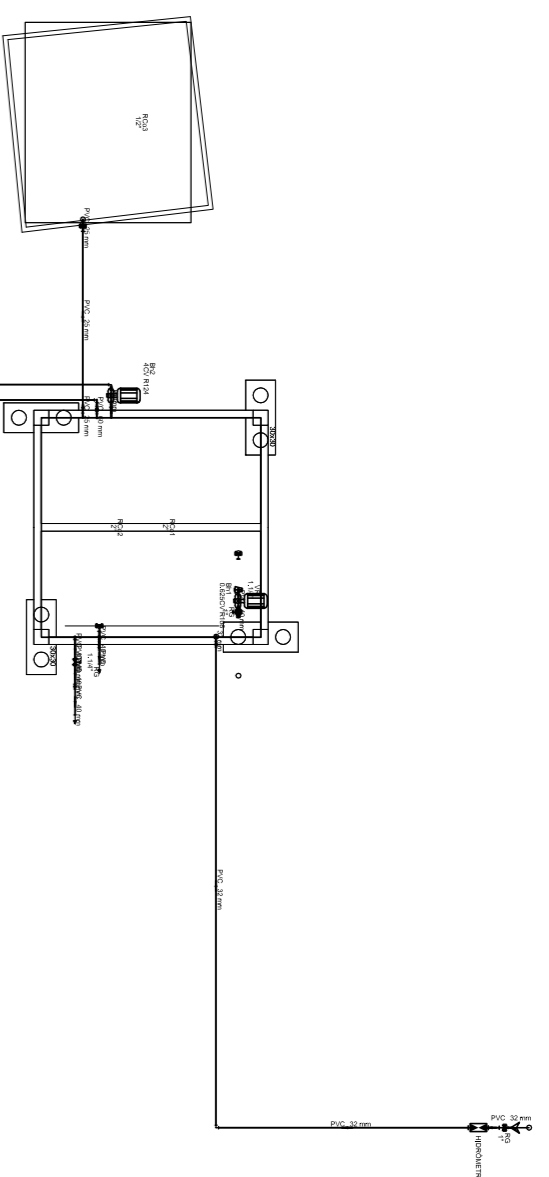

<p>UNIVERSIDADE FEDERAL DO CARIRI - UFCR RUA DE SÃO JOÃO, N. 284, Bairro: Alto da Posse, Brasília Distrito Federal - DF, CEP: 71200-000</p>	
<p>UNIVERSIDADE FEDERAL DO CARIRI - UFCR RUA DE SÃO JOÃO, N. 284, Bairro: Alto da Posse, Brasília Distrito Federal - DF, CEP: 71200-000</p>	
<p>UNIVERSIDADE FEDERAL DO CARIRI - UFCR RUA DE SÃO JOÃO, N. 284, Bairro: Alto da Posse, Brasília Distrito Federal - DF, CEP: 71200-000</p>	
<p>UNIVERSIDADE FEDERAL DO CARIRI - UFCR RUA DE SÃO JOÃO, N. 284, Bairro: Alto da Posse, Brasília Distrito Federal - DF, CEP: 71200-000</p>	
<p>UNIVERSIDADE FEDERAL DO CARIRI - UFCR RUA DE SÃO JOÃO, N. 284, Bairro: Alto da Posse, Brasília Distrito Federal - DF, CEP: 71200-000</p>	
<p>UNIVERSIDADE FEDERAL DO CARIRI - UFCR RUA DE SÃO JOÃO, N. 284, Bairro: Alto da Posse, Brasília Distrito Federal - DF, CEP: 71200-000</p>	
<p>UNIVERSIDADE FEDERAL DO CARIRI - UFCR RUA DE SÃO JOÃO, N. 284, Bairro: Alto da Posse, Brasília Distrito Federal - DF, CEP: 71200-000</p>	
<p>UNIVERSIDADE FEDERAL DO CARIRI - UFCR RUA DE SÃO JOÃO, N. 284, Bairro: Alto da Posse, Brasília Distrito Federal - DF, CEP: 71200-000</p>	
<p>UNIVERSIDADE FEDERAL DO CARIRI - UFCR RUA DE SÃO JOÃO, N. 284, Bairro: Alto da Posse, Brasília Distrito Federal - DF, CEP: 71200-000</p>	
<p>UNIVERSIDADE FEDERAL DO CARIRI - UFCR RUA DE SÃO JOÃO, N. 284, Bairro: Alto da Posse, Brasília Distrito Federal - DF, CEP: 71200-000</p>	