

- Serviços incluídos:
- corrimão em aço galvanizado com diâmetro de 40 mm;
 - suportes verticais;
 - suportes curvados;
 - curvas nos prolongamentos;
 - pintura em zarcão nas peças e partes não galvanizadas;
 - pintura em esmalte sintético ocre para o corrimão;
 - pintura em esmalte branco gelo para as peças do guarda-corpo com soldagem.

DETALHES DE FIXAÇÃO:
Ver prancha 02.

NAS ESCADAS, MEDIR A ALTURA COLOCANDO A TRENA NA PONTA (QUINA) DO DEGRAU.

Ler Memorial Descritivo de Arquitetura

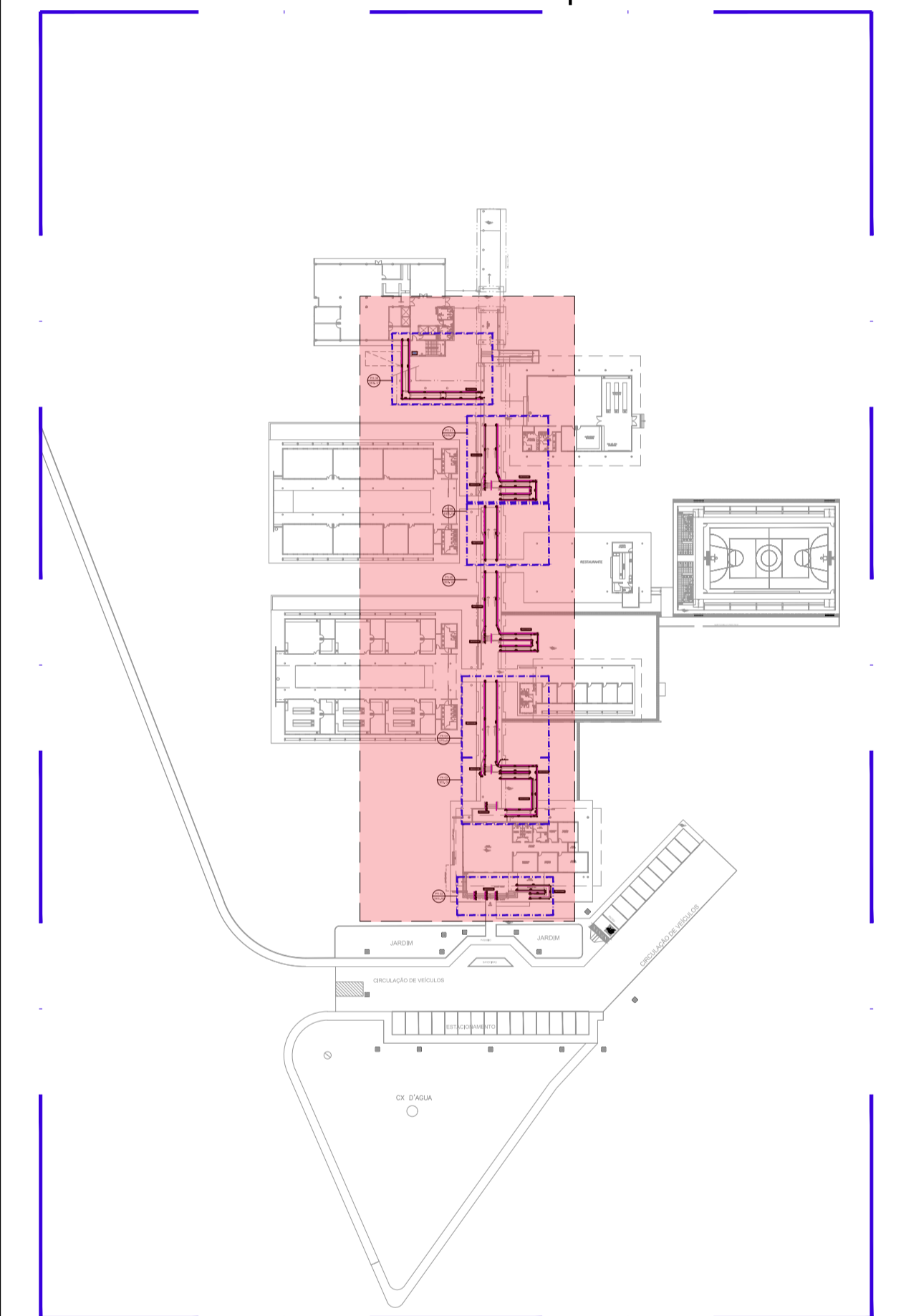

00 PL. SITUAÇÃO SEM ESCALA

AUTORES E RESPONSÁVEIS TÉCNICOS PELO PROJETO ARQUITETÔNICO:	UNIVERSIDADE FEDERAL DO CARIRI - UFCAR
	PROPRIETÁRIO
	Rua Icaro de Souza Motta, 136 - Murib Crato - Ceará, CEP: 63130-025
	ENDEREÇO DA EDIFICAÇÃO
	NÚMERO DO PROCESSO
	ÁREA CONSTRUÍDA

CLIENTE / PROJETO
CAMPUS CRATO
COMBATE A INCÊNDIO E URBANIZAÇÃO

INSTALAÇÃO DE CORRIMÃO
ARQUIVO: CR20_ARQ_SERV2_C_01-08

DESENHOS DA PRANCHA ESCALA
PASSARELA 1/50

ETAPA EXECUTIVO | DESENHO LOUISE | DATA 04/08/2020 | PRANCHA 01/08

01 PLANTA BAIXA
ESC: 1/300

TAMANHO - A1

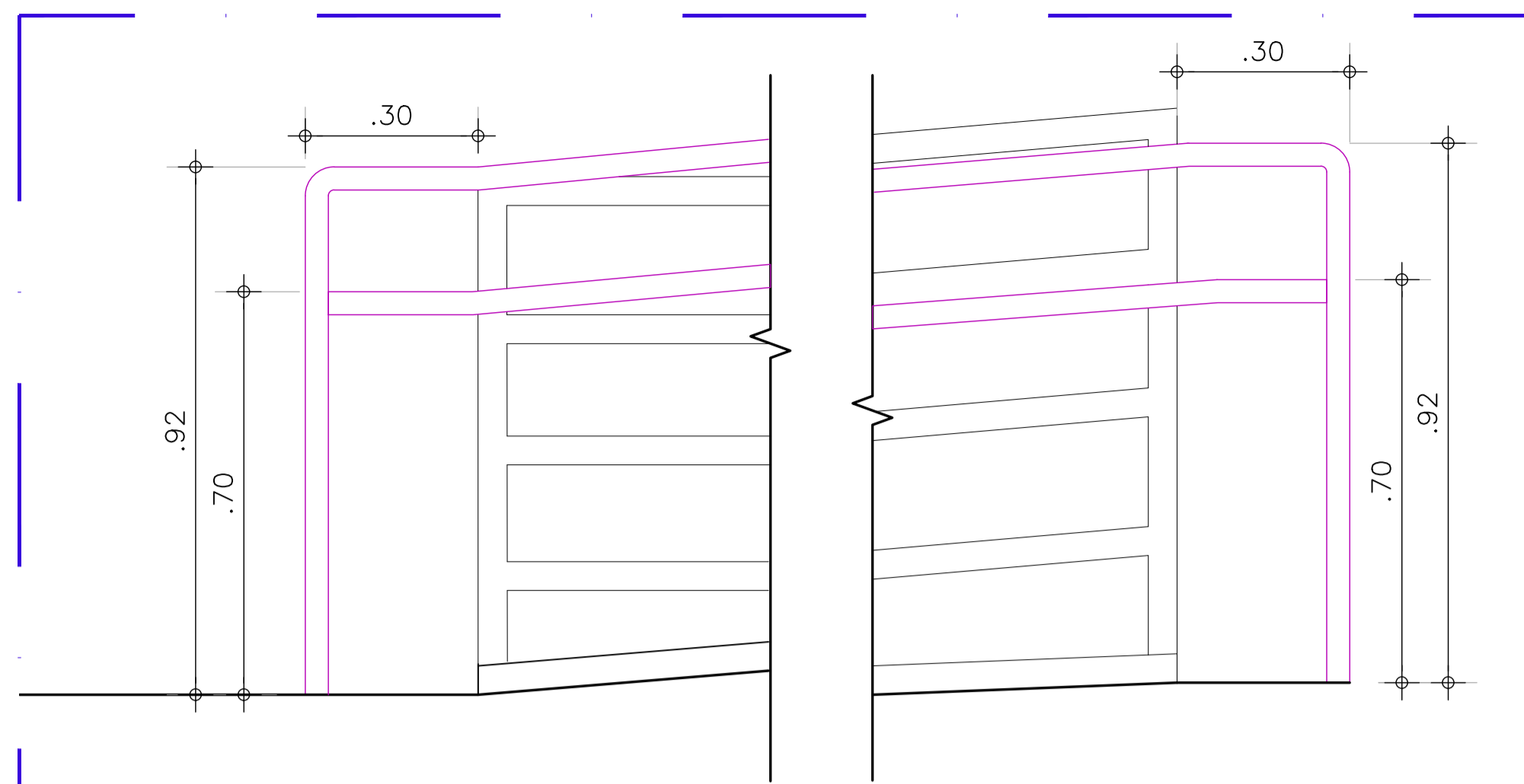

01 DETALHE - FINALIZAÇÃO
ESC:1/10

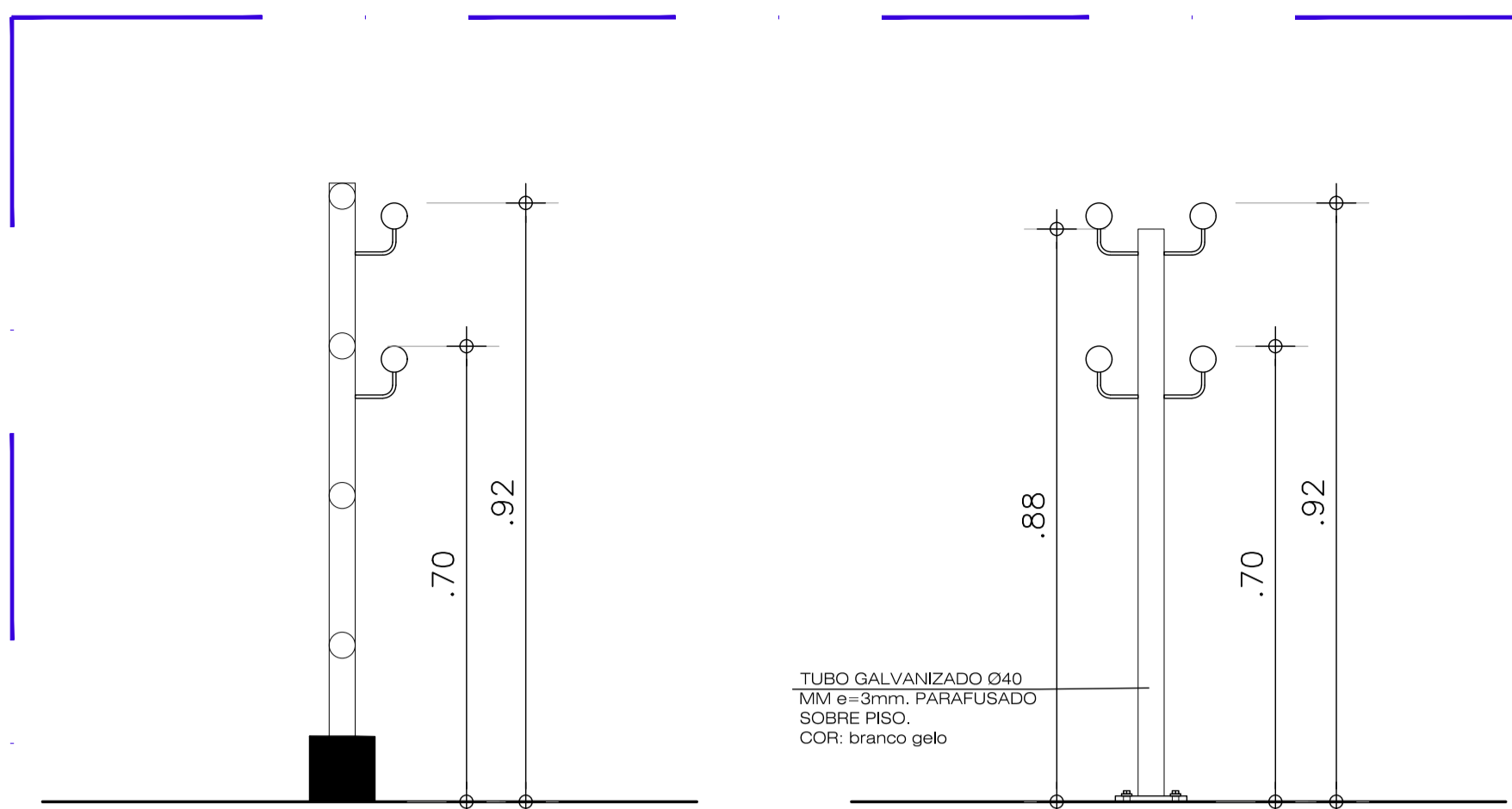

02 CORTE - FIXAÇÃO EM GUARDA-CORPO
ESC:1/10

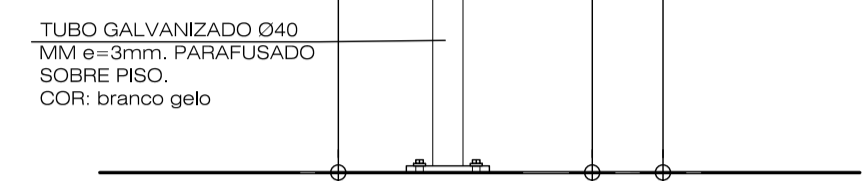

03 CORTE - FIXAÇÃO EM SUPORTES VERTICAIS
ESC:1/10

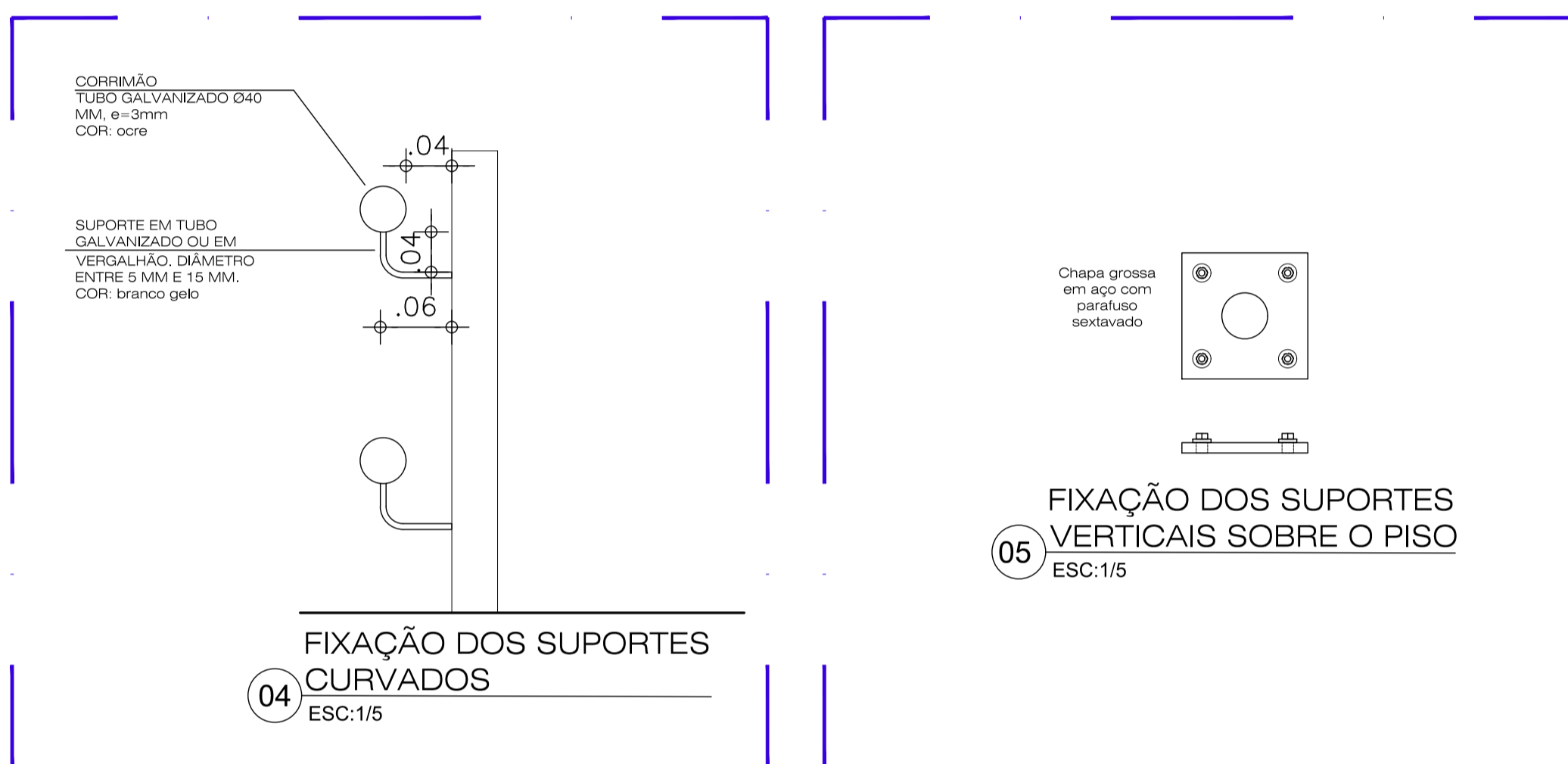

04 FIXAÇÃO DOS SUPORTES CURVADOS
ESC:1/5

05 FIXAÇÃO DOS SUPORTES VERTICAIS SOBRE O PISO
ESC:1/5

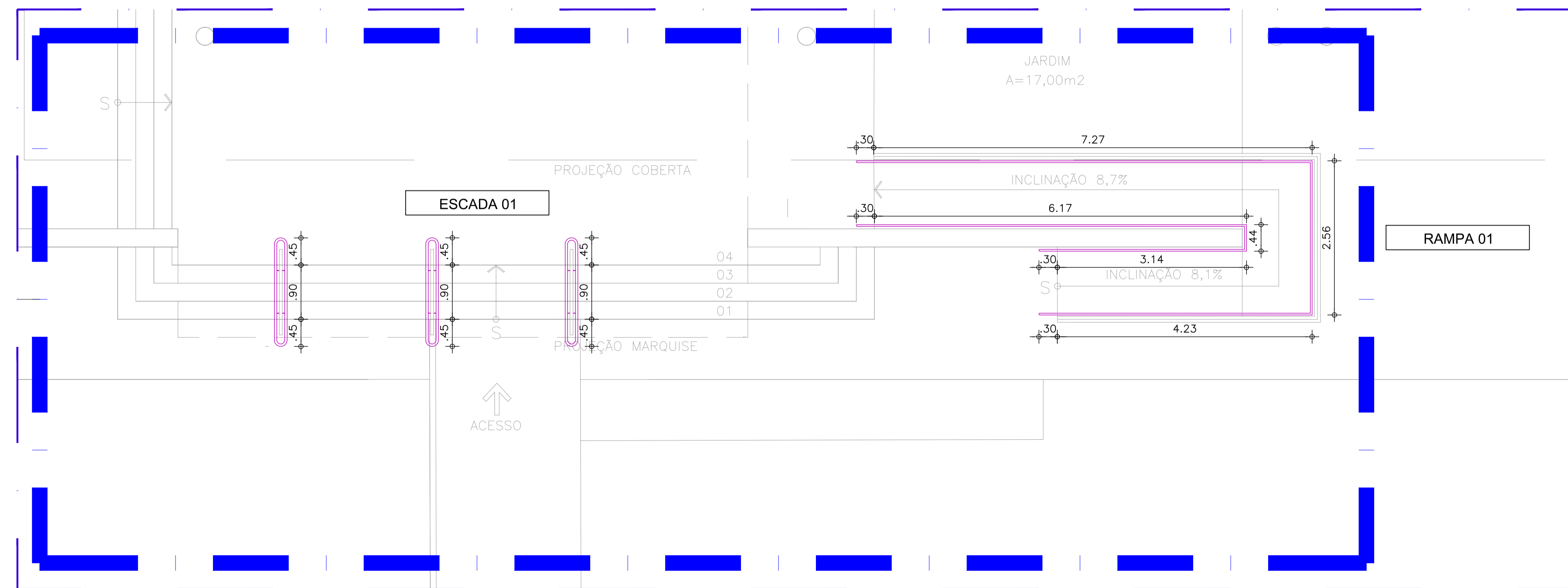

06 PLANTA BAIXA - ESCADA 01 E RAMPA 01
ESC:1/50

- Serviços incluídos:
- corrimão em aço galvanizado com diâmetro de 40 mm;
 - suportes verticais;
 - suportes curvados;
 - curvas nos prolongamentos;
 - pintura em zarcão nas peças e partes não galvanizadas;
 - pintura em esmalte sintético ocre para o corrimão;
 - pintura em esmalte branco gelo para as peças do guarda-corpo com soldagem.

DETALHES DE FIXAÇÃO:
Ver prancha 02.

NAS ESCADAS, MEDIR A ALTURA COLOCANDO A TRENA NA PONTA (QUINA) DO DEGRAU.

Ler Memorial Descritivo de Arquitetura

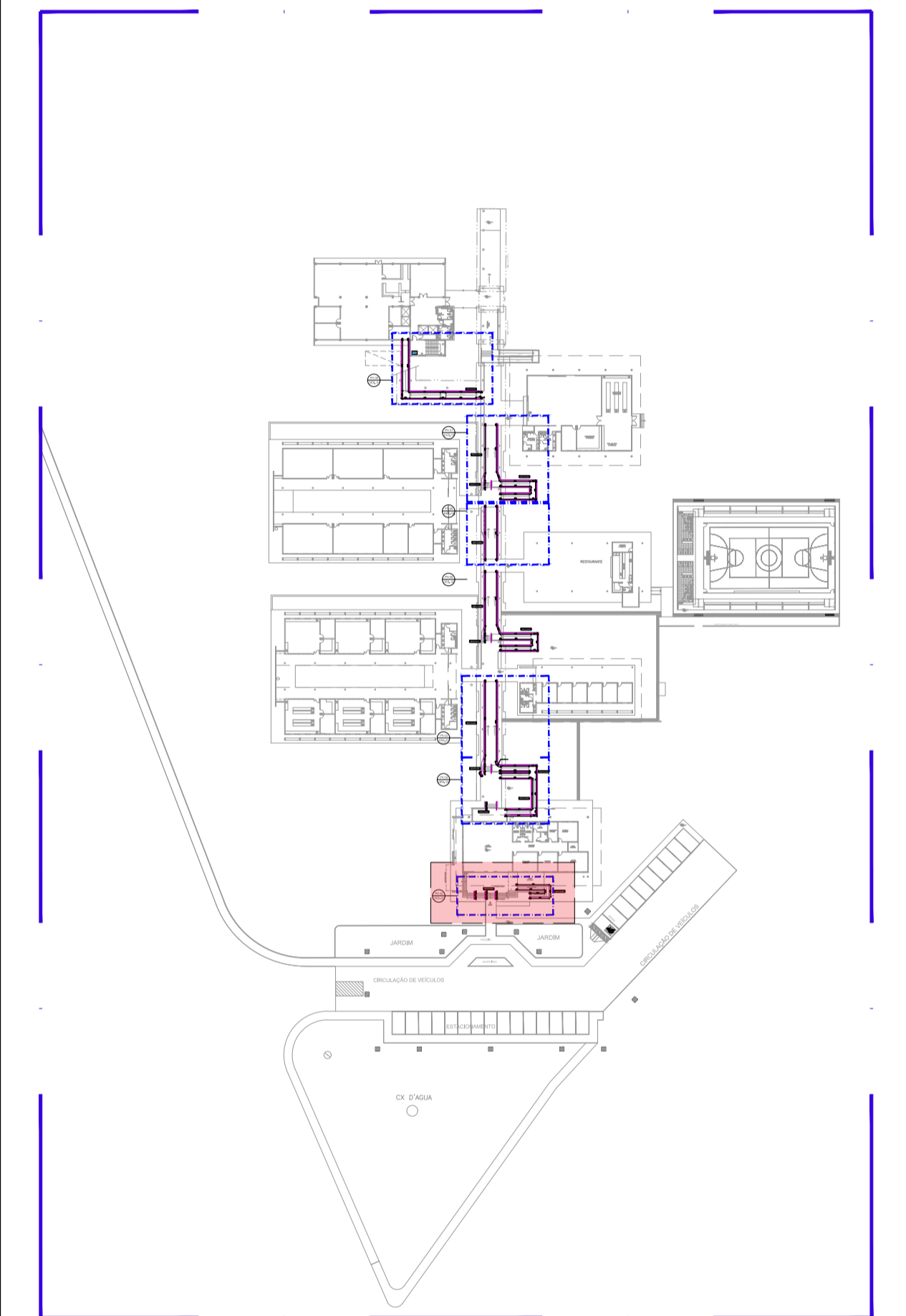

00 PL SITUAÇÃO SEM ESCALA

AUTORES E RESPONSÁVEIS TÉCNICOS PELO PROJETO ARQUITETÔNICO: <ORIGINAL ASSINADO> Lúis Henrique de Sousa Barbosa, Arquiteta e Urbanista CAD: AX1312-1 RRT nº 9777870	UNIVERSIDADE FEDERAL DO CARIRI - UFCA
	PROPRIETÁRIO Rua Isidro de Sousa Moreira, 126 - Murib Crato - Ceará, CEP: 63130-025
	ENDEREÇO DA EDIFICAÇÃO
	NUMERO DO PROCESSO
	ÁREA CONSTRUÍDA

CLIENTE / PROJETO
CAMPUS CRATO
COMBATE A INCÊNDIO E URBANIZAÇÃO

INSTALAÇÃO DE CORRIMÃO ARQUIVO: CR20_ARQ_SERV2_C_01-08	
DESENHOS DA PRANCHA	ESCALA
ESCADA: 01	1/50
RAMPA: 01	1/50
INSTRUÇÕES DE FIXAÇÃO	1/10

- Serviços inclusos:
- corrimão em aço galvanizado com diâmetro de 40 mm;
 - suportes verticais;
 - suportes curvados;
 - curvas nos prolongamentos;
 - pintura em zarcão nas peças e partes não galvanizadas;
 - pintura em esmalte sintético ocre para o corrimão;
 - pintura em esmalte branco gelo para as peças do guarda-corpo com soldagem.

DETALHES DE FIXAÇÃO:
Ver prancha 02.

NAS ESCADAS, MEDIR A ALTURA COLOCANDO A TRENA NA PONTA (QUINA) DO DEGRAU.

Ler Memorial Descritivo de Arquitetura

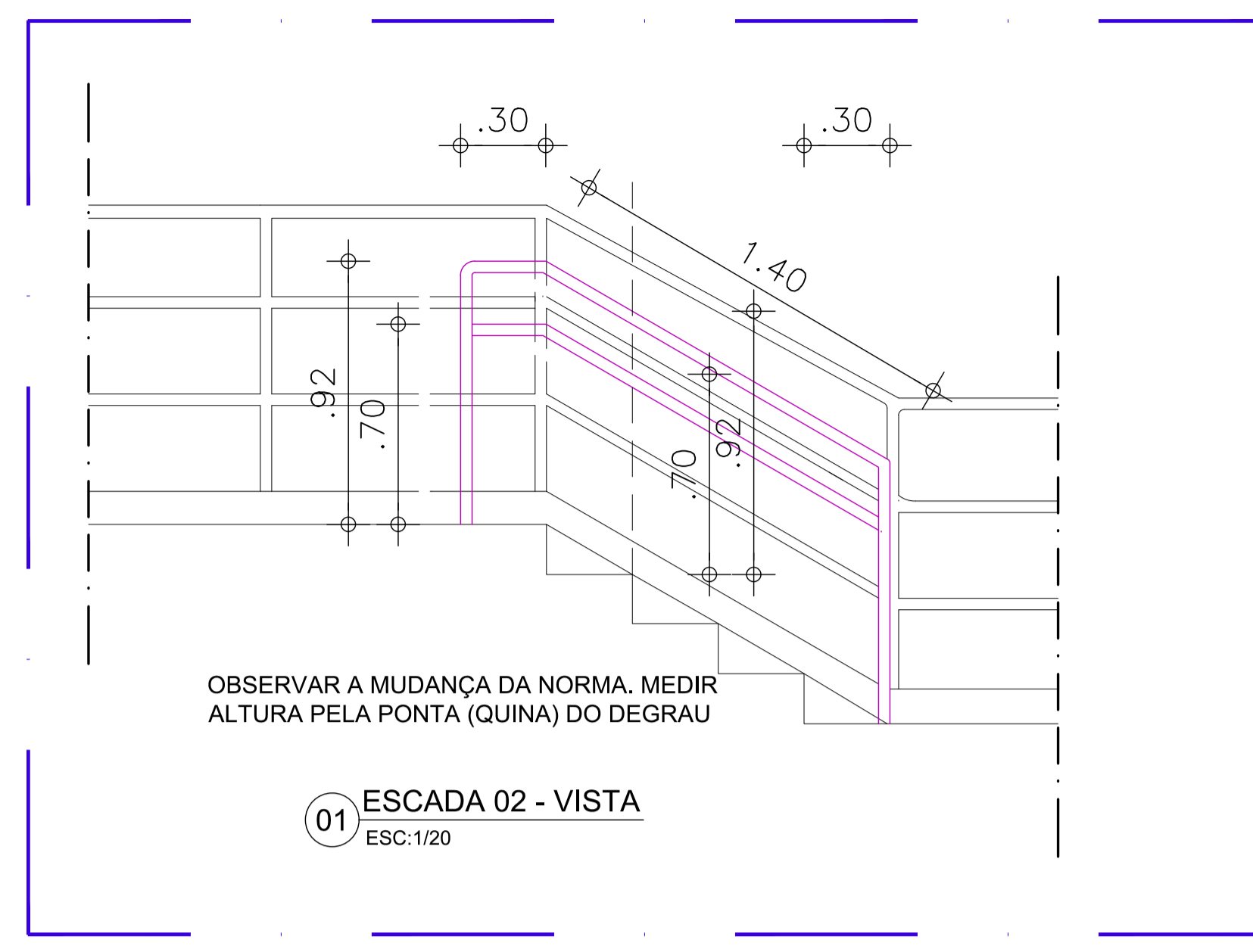
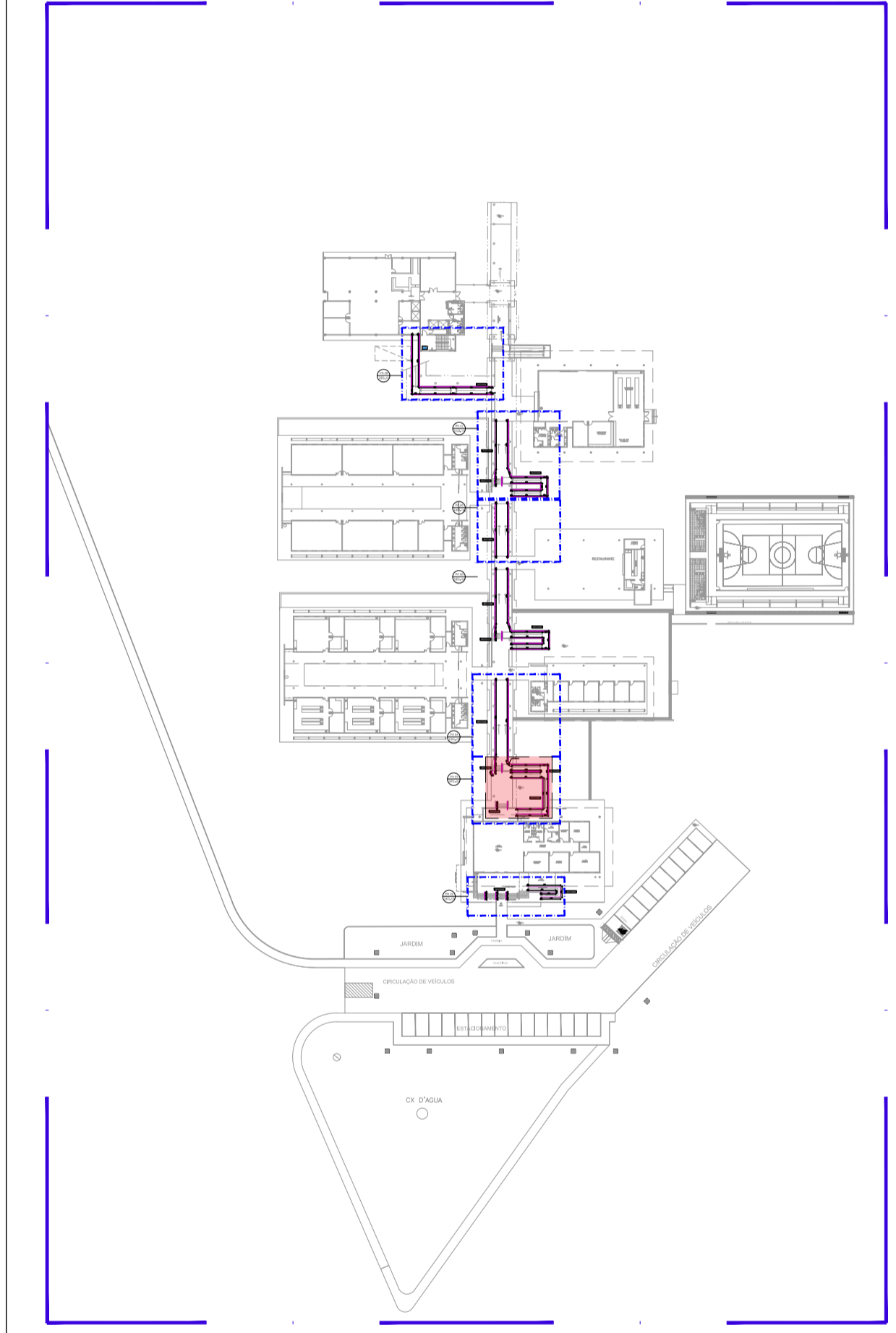

OBSERVAR A MUDANÇA DA NORMA. MEDIR ALTURA PELA PONTA (QUINA) DO DEGRAU

01 ESCADA 02 - VISTA
ESC: 1/20

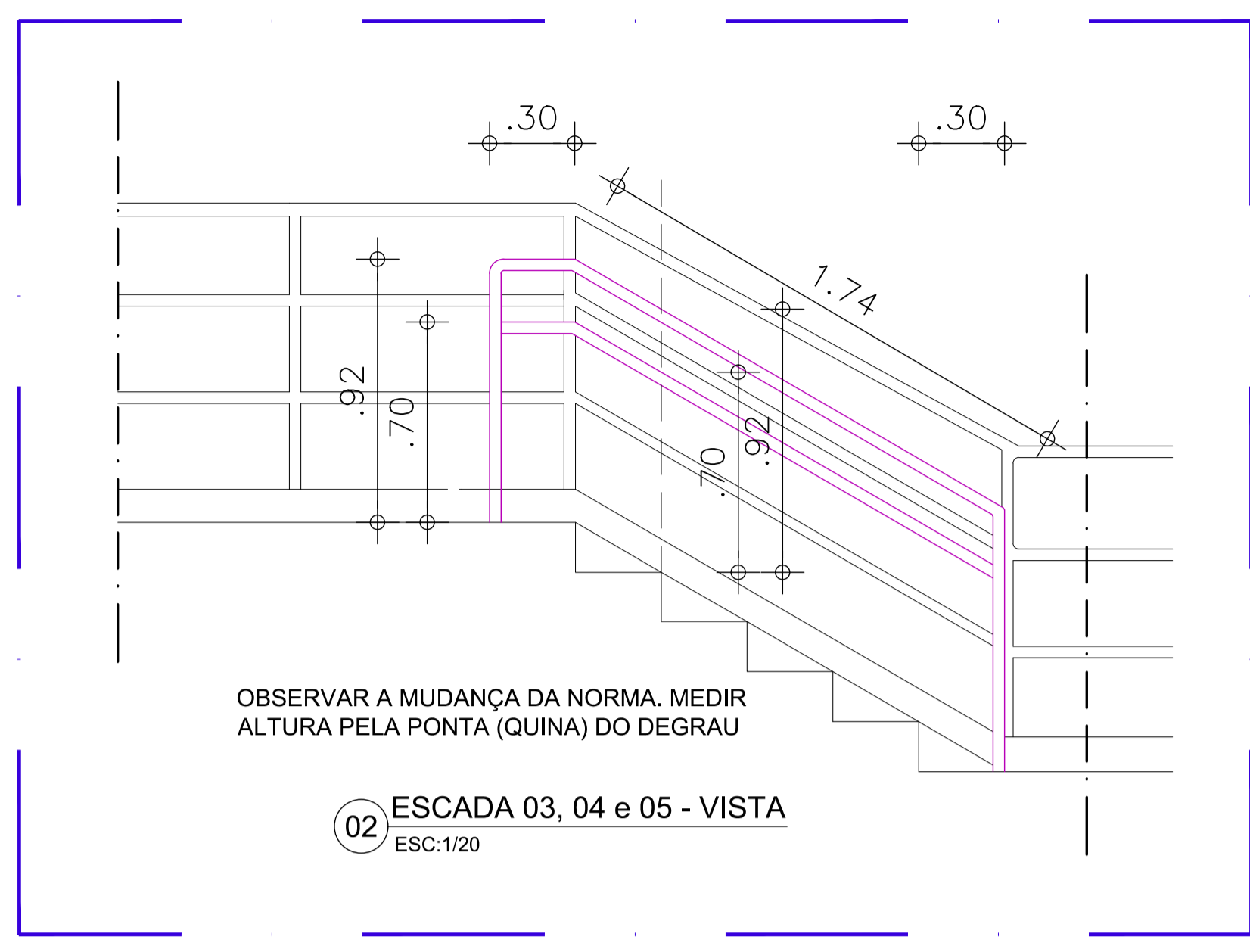

OBSERVAR A MUDANÇA DA NORMA. MEDIR ALTURA PELA PONTA (QUINA) DO DEGRAU

02 ESCADA 03, 04 e 05 - VISTA
ESC: 1/20

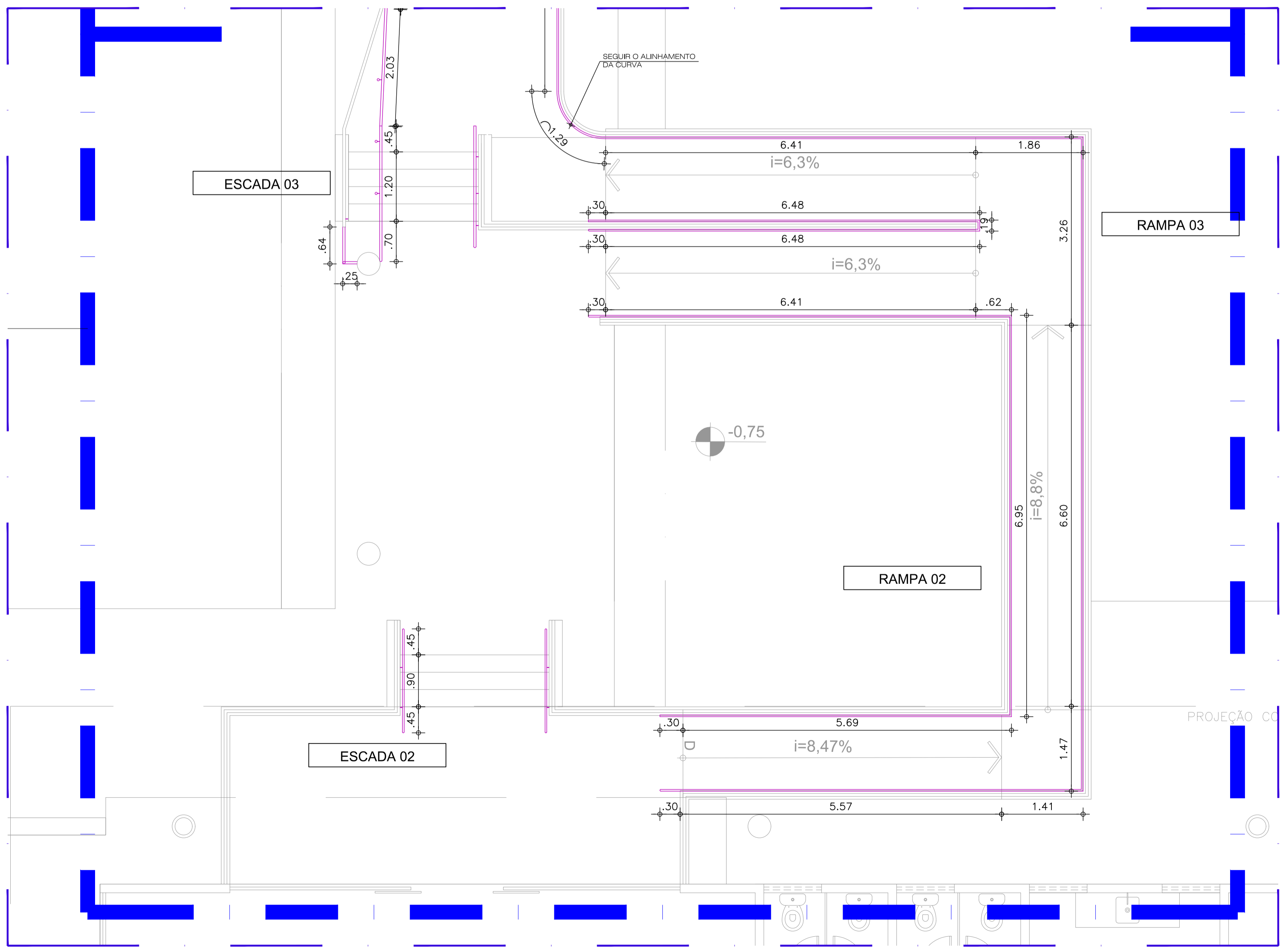

03 PLANTA BAIXA - ESCADA 02 e 03. RAMPA 02 e 03
ESC: 1/50

00 PL SITUAÇÃO
SEM ESCALA

AUTORES E RESPONSÁVEIS TÉCNICOS PELO PROJETO ARQUITETÔNICO: -<ORIGINAL ASSINADO> Louise Buarque de Gusmão Barbosa, Arquiteta e Urbanista CAU 45131-1 RR1 nº 977870	UNIVERSIDADE FEDERAL DO CARIRI - UFCA
	PROPRIETÁRIO Rua Icaro de Souza Mota, 132 - Muril Cariri - Ceará, CEP: 63134-025
	ENDEREÇO DA EDIFICAÇÃO
	NÚMERO DO PROCESSO
	ÁREA CONSTRUÍDA

CLIENTE / PROJETO
CAMPUS CRATO
COMBATE A INCÊNDIO E URBANIZAÇÃO

UFCA
UNIVERSIDADE FEDERAL DO CARIRI

INSTALAÇÃO DE CORRIMÃO
ARQUIVO: CR20_ARQ_SERV2_C_01-08

DESENHOS DA PRANCHA	ESCALA
ESCADAS: 02 E 03	1/50
RAMPAS: 02 E 03	1/50

TAMANHO - A1

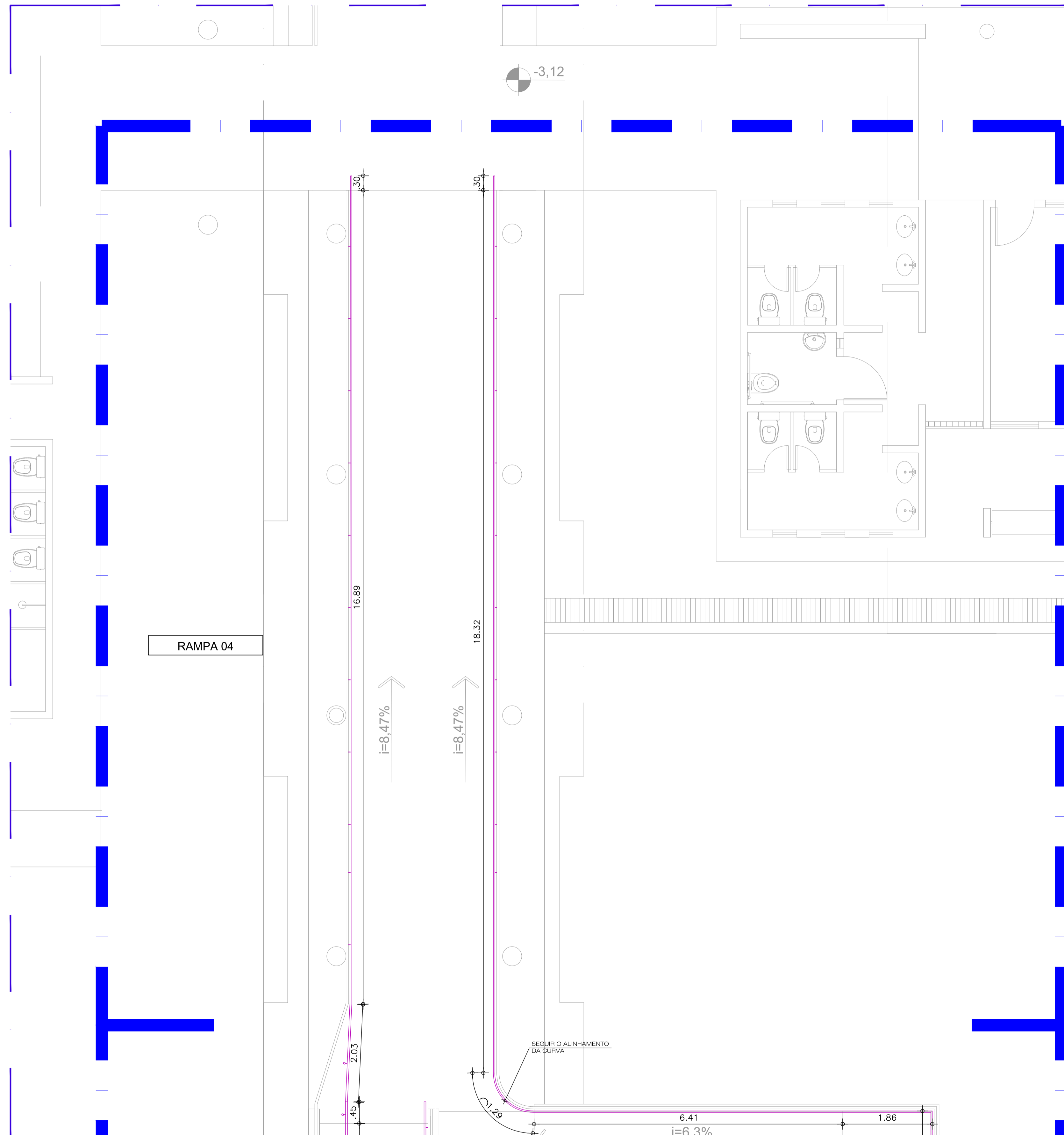

01 PLANTA BAIXA - RAMPA 04
ESC: 1/50

- Serviços incluídos:
- corrimão em aço galvanizado com diâmetro de 40 mm;
 - suportes verticais;
 - suportes curvados;
 - curvas nos prolongamentos;
 - pintura em zarcão nas peças e partes não galvanizadas;
 - pintura em esmalte sintético ocre para o corrimão;
 - pintura em esmalte branco gelo para as peças do guarda-corpo com soldagem.

DETALHES DE FIXAÇÃO:
Ver prancha 02.

NAS ESCADAS, MEDIR A ALTURA COLOCANDO A TRENA NA PONTA (QUINA) DO DEGRAU.

Ler Memorial Descritivo de Arquitetura

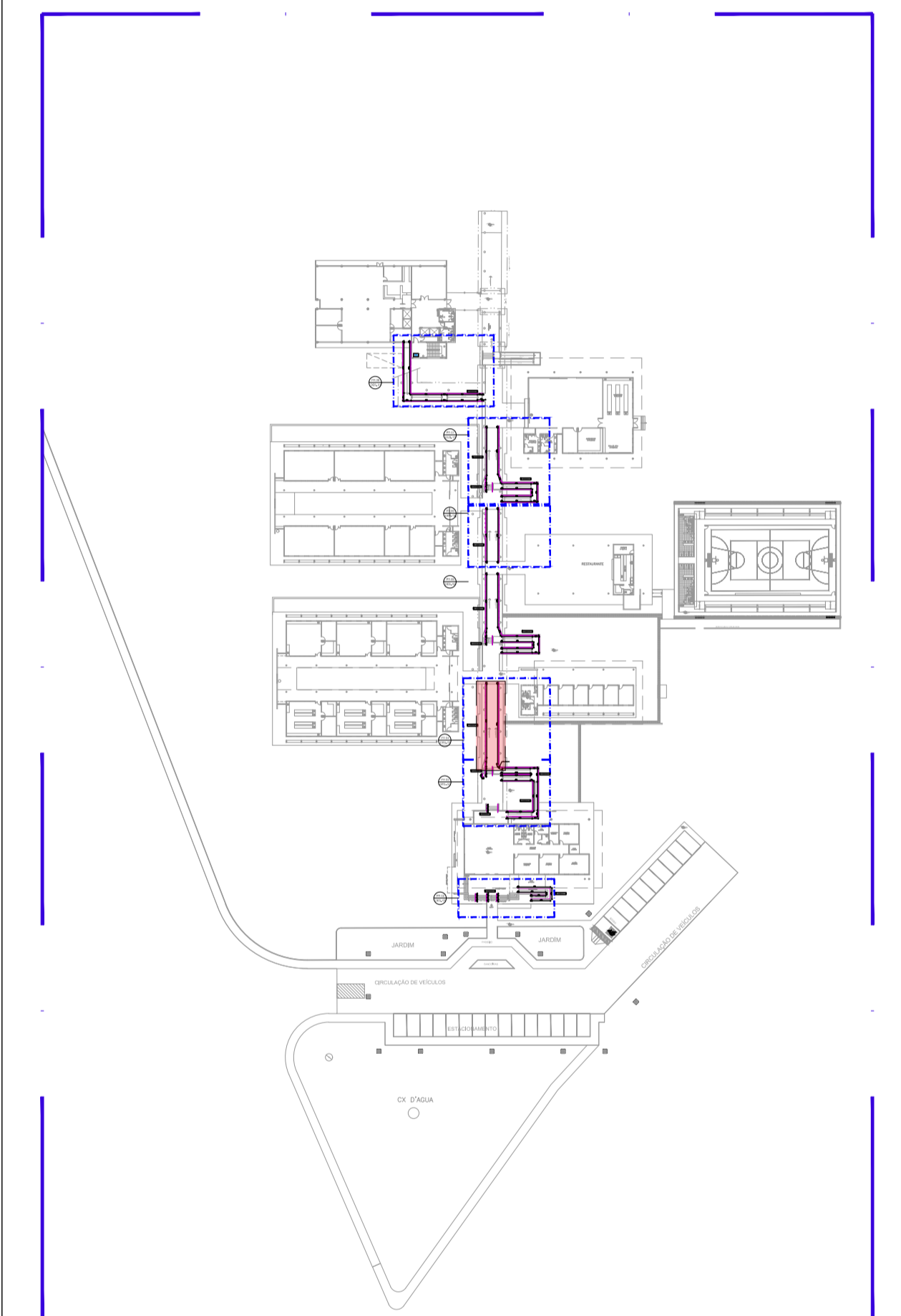

00 PL SITUAÇÃO
SEM ESCALA

AUTORES E RESPONSÁVEIS TÉCNICOS PELO PROJETO ARQUITETÔNICO: <ORIGINAL ASSINADO> <small>Louise Barque de Gusmão Barbosa, Arquiteta e Urbanista CAU 45131-1 RR1 nº 977870</small>	UNIVERSIDADE FEDERAL DO CARIRI - UFCR PROPRIETÁRIO
	<small>Rua João de Sousa Moreira, 128 - Murib Cariri - Ceará, CEP: 63138-025</small> ENDEREÇO DA EDIFICAÇÃO
	NÚMERO DO PROCESSO
	ÁREA CONSTRUÍDA

CLIENTE / PROJETO
CAMPUS CRATO
COMBATE A INCÊNDIO E URBANIZAÇÃO

UFCR UNIVERSIDADE FEDERAL DO CARIRI	INSTALAÇÃO DE CORRIMÃO ARQUIVO: CR20_ARQ_SERV2_C_01-08
	DESENHOS DA PRANCHA RAMPAS: 04
ESCALA 1/50	

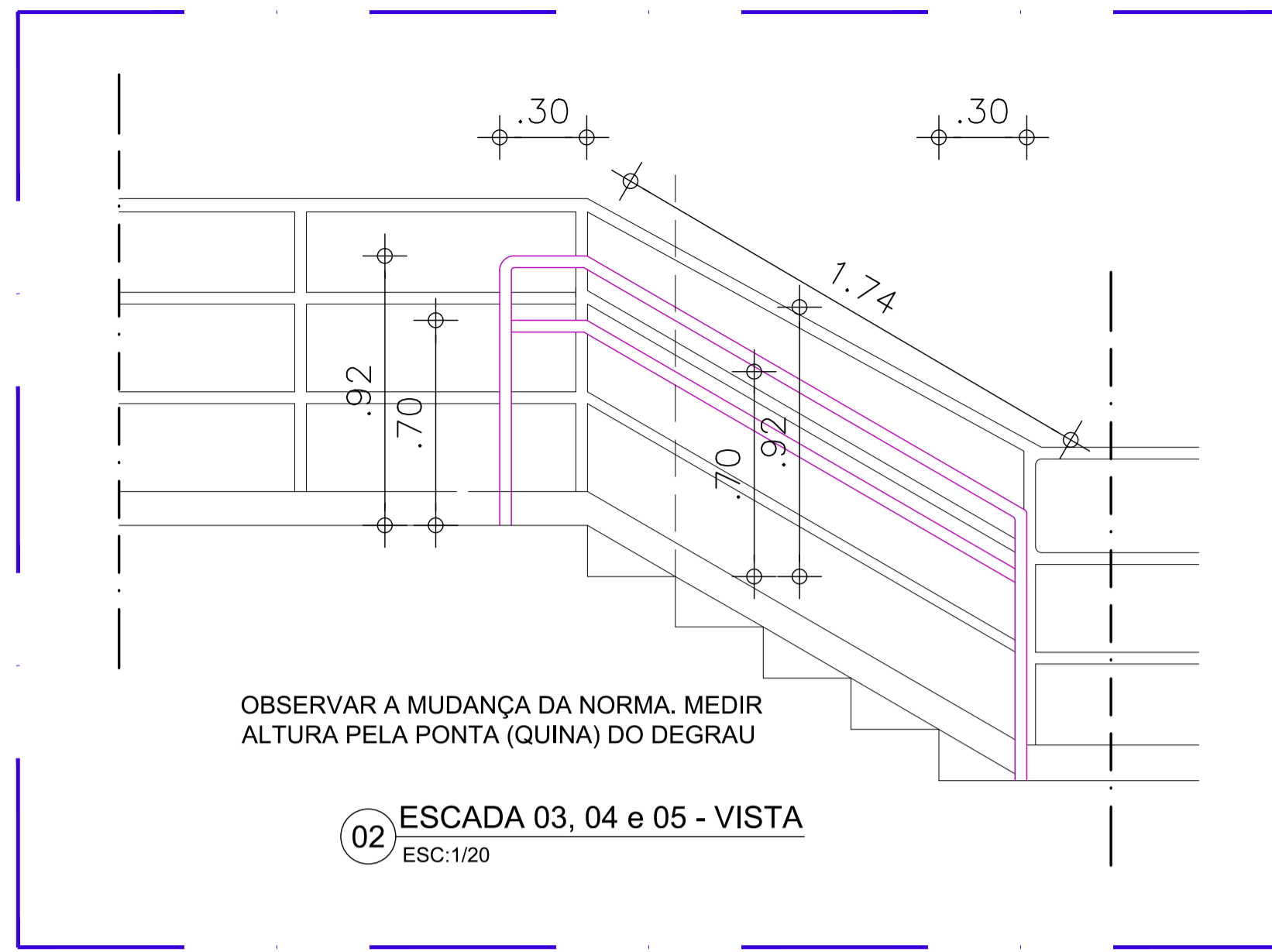
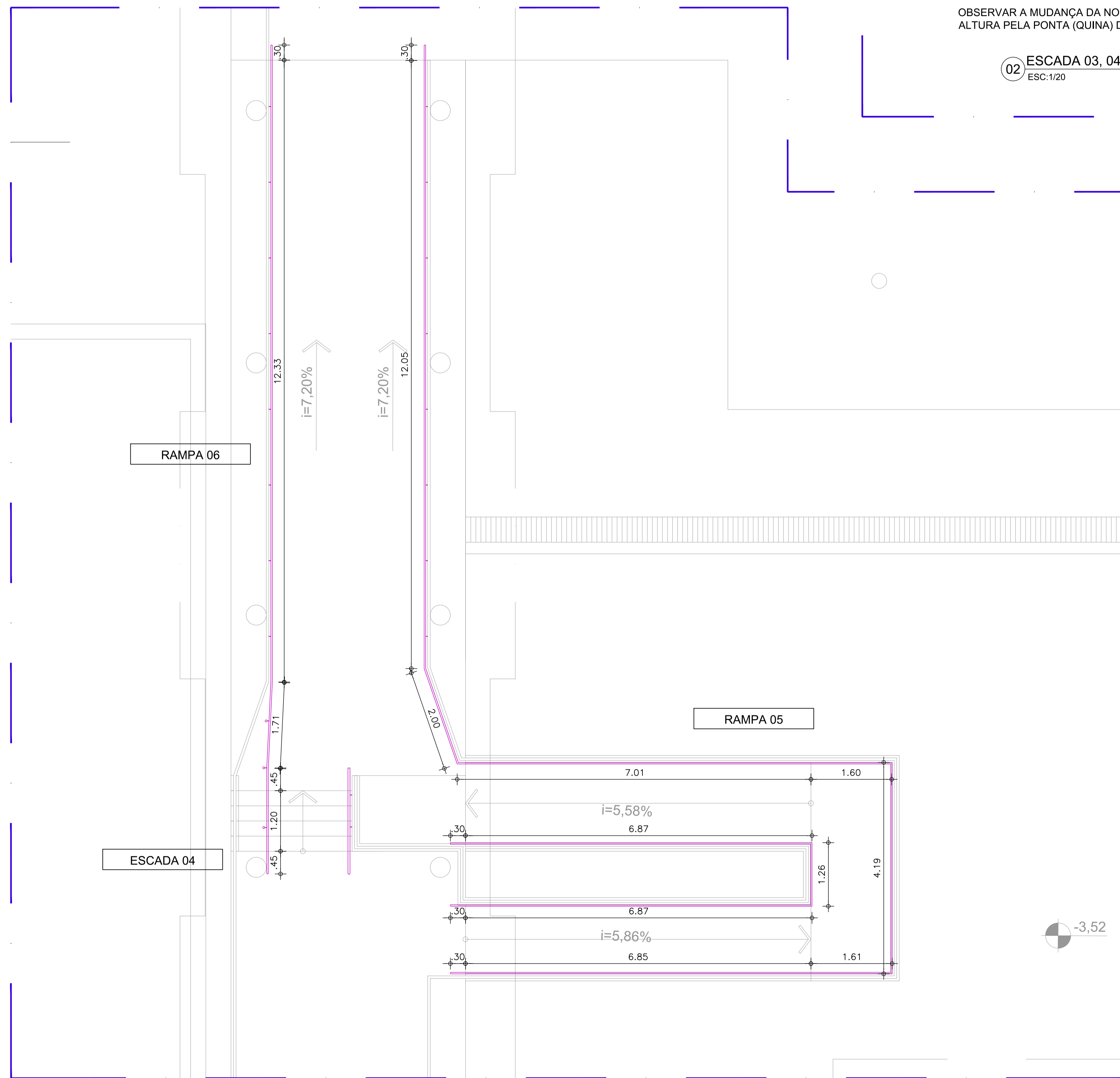

- Serviços incluídos:
- corrimão em aço galvanizado com diâmetro de 40 mm;
 - suportes verticais;
 - suportes curvados;
 - curvas nos prolongamentos;
 - pintura em zarcão nas peças e partes não galvanizadas;
 - pintura em esmalte sintético ocre para o corrimão;
 - pintura em esmalte branco gelo para as peças do guarda-corpo com soldagem.

DETALHES DE FIXAÇÃO:
Ver prancha 02.

NAS ESCADAS, MEDIR A ALTURA COLOCANDO A TRENA NA PONTA (QUINA) DO DEGRAU.

Ler Memorial Descritivo de Arquitetura

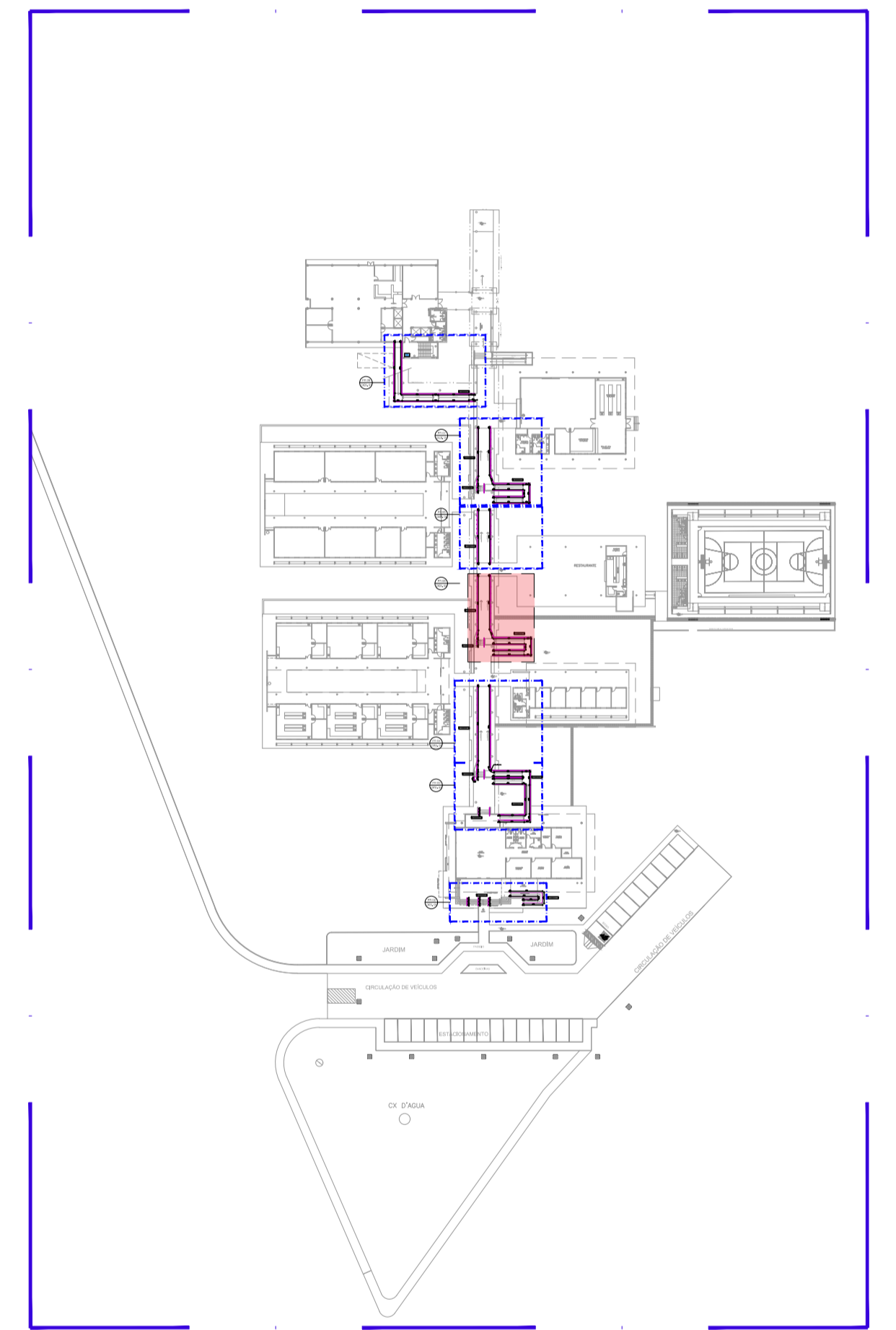

00 PL SITUAÇÃO
SEM ESCALA

AUTORES E RESPONSÁVEIS TÉCNICOS PELO PROJETO ARQUITETÔNICO: <ORIGINAL ASSINADO> Louise Barque de Gusmao Barbosa, Arquiteta e Urbanista CAU 451313-1 RRT nº 977870	UNIVERSIDADE FEDERAL DO CARIRI - UFCA PROPRIETÁRIO Rua Icaro de Souza Mota, 132 - Murib Crato - Ceará, CEP: 63134-025
	ENDEREÇO DA EDIFICAÇÃO NÚMERO DO PROCESSO ÁREA CONSTRUÍDA

CLIENTE / PROJETO CAMPUS CRATO COMBATE A INCÊNDIO E URBANIZAÇÃO	
INSTALAÇÃO DE CORRIMÃO ARQUIVO: CR20_ARQ_SERV2_C_01-08	
DESENHOS DA PRANCHA ESCADA: 04 RAMPAS: 05 E 06	ESCALA 1/50 1/50
ETAPA EXECUTIVO	DATA 04/08/2020 PRANCHA 05/08

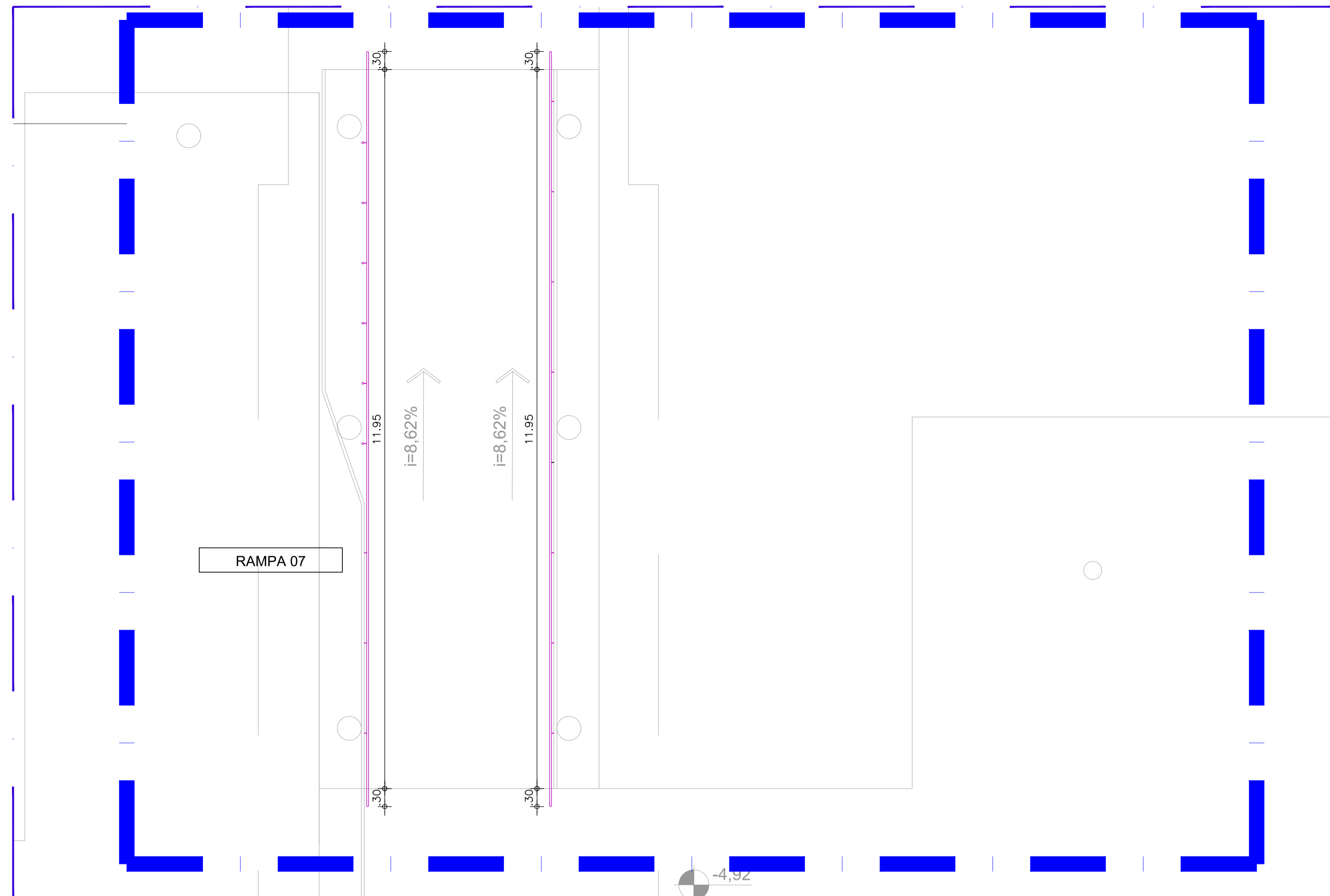

01 PLANTA BAIXA - RAMPA 07
ESC: 1/50

- Serviços inclusos:
- corrimão em aço galvanizado com diâmetro de 40 mm;
 - suportes verticais;
 - suportes curvados;
 - curvas nos prolongamentos;
 - pintura em zarcão nas peças e partes não galvanizadas;
 - pintura em esmalte sintético ocre para o corrimão;
 - pintura em esmalte branco gelo para as peças do guarda-corpo com soldagem.

DETALHES DE FIXAÇÃO:
Ver prancha 02.

NAS ESCADAS, MEDIR A ALTURA COLOCANDO A TRENA NA PONTA (QUINA) DO DEGRAU.

Ler Memorial Descritivo de Arquitetura

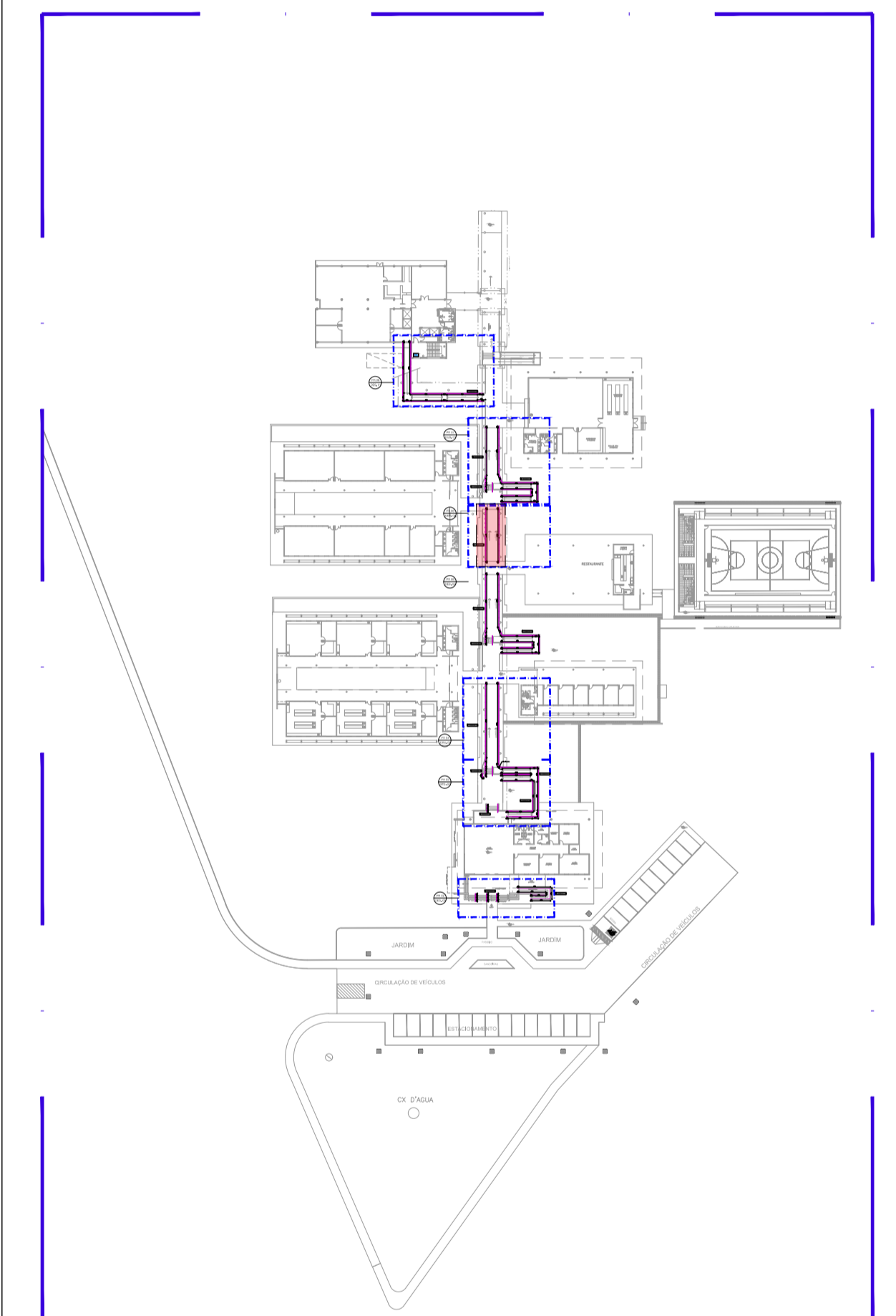

00 PL SITUAÇÃO
SEM ESCALA

<p>AUTORES E RESPONSÁVEIS TÉCNICOS PELO PROJETO ARQUITETÔNICO:</p> <p><ORIGINAL ASSINADO></p> <p>Louise Buarque de Gusmão Barbosa, Arquiteta e Urbanista CAU 45131-1 RR1 nº 977870</p>	<p>UNIVERSIDADE FEDERAL DO CARIRI - UFCA</p> <p>PROPRIETÁRIO</p> <p>Rua Icaro de Souza Mota, 132 - Muril Crato - Ceará, CEP: 63135-025</p> <p>ENDEREÇO DA EDIFICAÇÃO</p> <p>NÚMERO DO PROCESSO</p> <p>ÁREA CONSTRUÍDA</p>
--	---

CLIENTE / PROJETO
CAMPUS CRATO
COMBATE A INCÊNDIO E URBANIZAÇÃO

<p>UFCA UNIVERSIDADE FEDERAL DO CARIRI</p>	<p>INSTALAÇÃO DE CORRIMÃO ARQUIVO: CR20_ARQ_SERV2_C_01-08</p> <p>DESENHOS DA PRANCHA</p> <p>RAMPA: 07</p>	<p>ESCALA</p> <p>1/50</p>
---	---	---------------------------



Emitido em 01/04/2022

ANEXO Nº 83/2022 - DINFRA (11.19)

(Nº do Protocolo: NÃO PROTOCOLADO)

(Assinado digitalmente em 01/04/2022 17:10)

CLEIRTON ANDRE SILVA DE FREITAS

DIRETOR DE DIRETORIA - TITULAR

DINFRA (11.19)

Matrícula: 1703333

Para verificar a autenticidade deste documento entre em <https://sig.ufca.edu.br/documentos/> informando seu número:
83, ano: **2022**, tipo: **ANEXO**, data de emissão: **01/04/2022** e o código de verificação: **813afb85a3**