

01 PLANTA BAIXA - ESCADA 05, RAMPAS 08 e 09
ESC:1/50

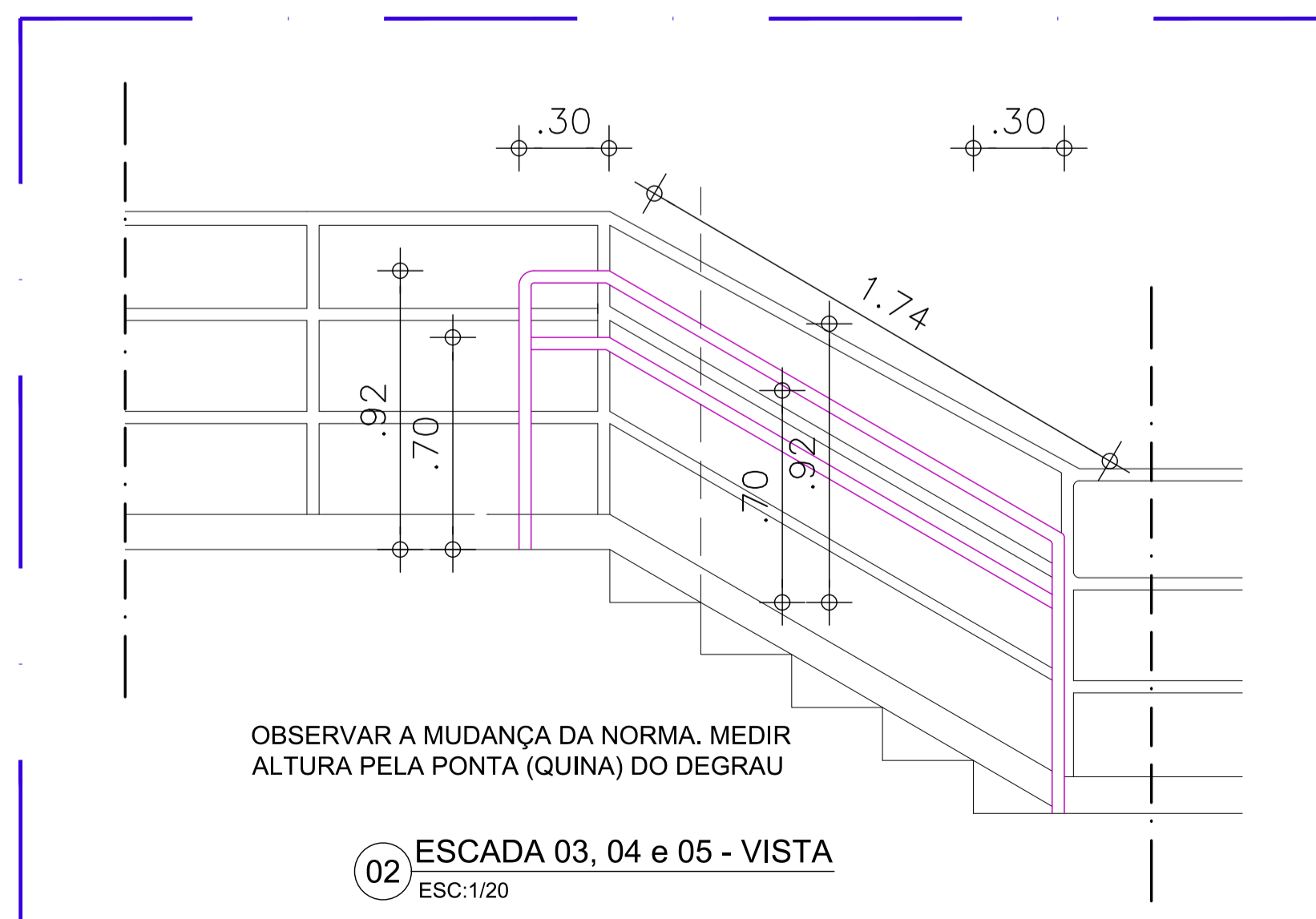

02 ESCADA 03, 04 e 05 - VISTA
ESC:1/20

- Serviços incluídos:
- corrimão em aço galvanizado com diâmetro de 40 mm;
 - suportes verticais;
 - suportes curvados;
 - curvas nos prolongamentos;
 - pintura em zarcão nas peças e partes não galvanizadas;
 - pintura em esmalte sintético ocre para o corrimão;
 - pintura em esmalte branco gelo para as peças do guarda-corpo com soldagem.

DETALHES DE FIXAÇÃO:
Ver prancha 02.

NAS ESCADAS, MEDIR A ALTURA COLOCANDO A TRENA NA PONTA (QUINA) DO DEGRAU.

Ler Memorial Descritivo de Arquitetura



00 PL SITUAÇÃO
SEM ESCALA

AUTORES E RESPONSÁVEIS TÉCNICOS PELO PROJETO ARQUITETÔNICO:		UNIVERSIDADE FEDERAL DO CARIRI - UFCA	
-ORIGINAL ASSINADO-		PROPRIETÁRIO	
		Rua Icaro de Souza Mouta, 128 - Murib Crato - Ceará, CEP: 63134-025	
Louise Buarque de Gusmao Barbosa, Arquiteta e Urbanista CAU 451314-1 RRT nº 977870		ENDEREÇO DA EDIFICAÇÃO	
		NÚMERO DO PROCESSO	
		ÁREA CONSTRUIDA	

CLIENTE / PROJETO
CAMPUS CRATO
COMBATE A INCÊNDIO E URBANIZAÇÃO

UNIVERSIDADE FEDERAL DO CARIRI		INSTALAÇÃO DE CORRIMÃO ARQUIVO: CR20_ARQ_SERV2_C_01-08	
DESENHOS DA PRANCHA	ESCALA		
ESCADA: 05	1/50		
RAMPA: 08 e 09	1/50		

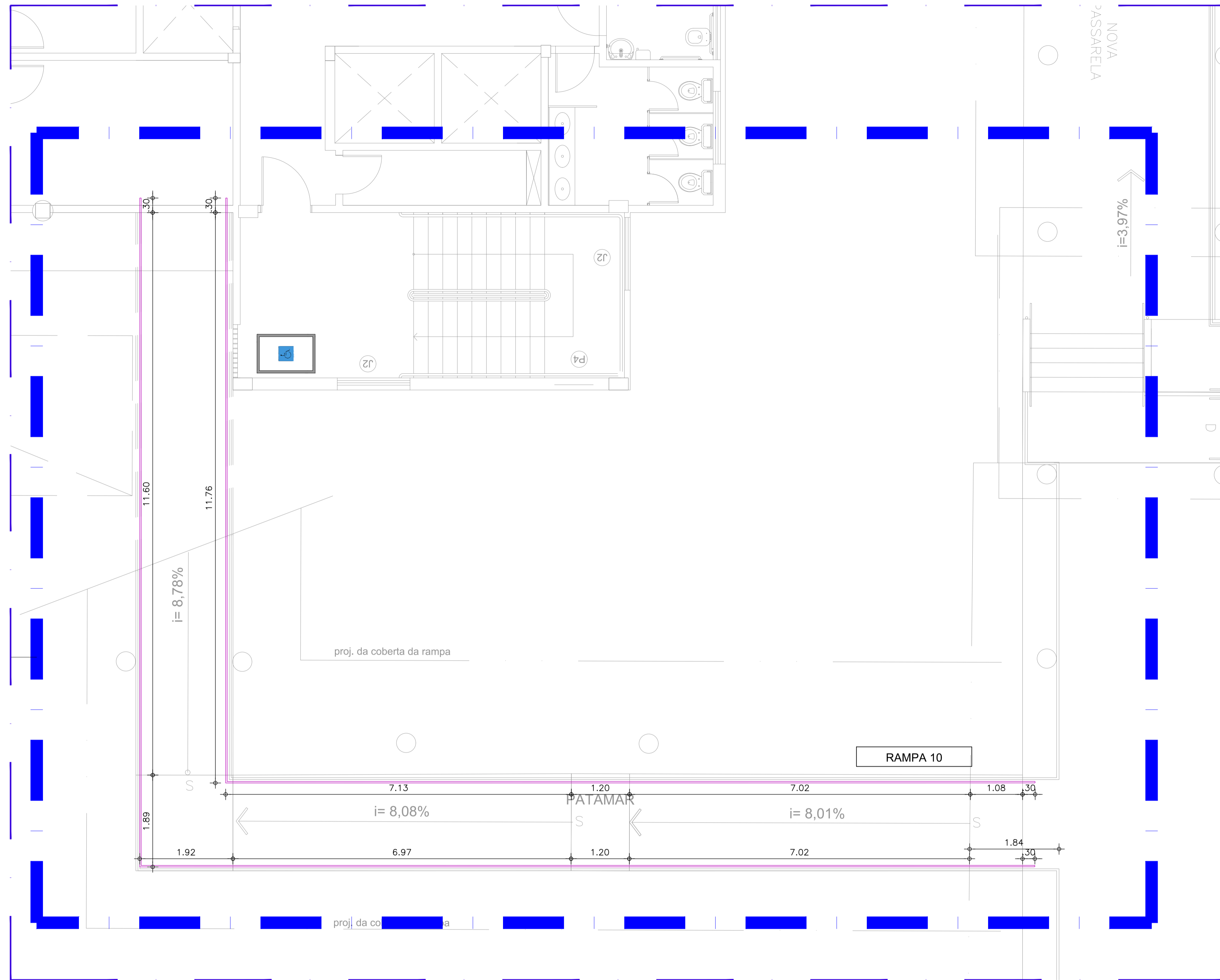

01 PLANTA BAIXA - RAMPA 10
ESC:1/50

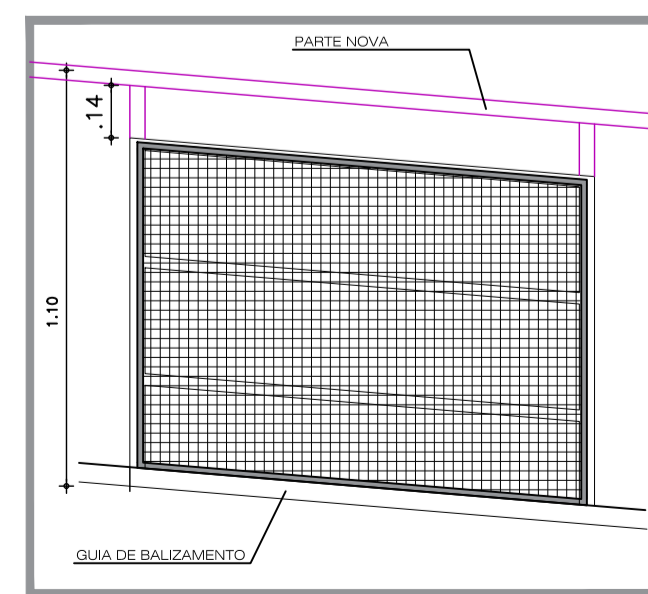

02 Prolongamento - altura do guarda-corpo
ESC:1/20

- Serviços inclusos:
- corrimão em aço galvanizado com diâmetro de 40 mm;
 - suportes verticais;
 - suportes curvados;
 - curvas nos prolongamentos;
 - pintura em zarcão nas peças e partes não galvanizadas;
 - pintura em esmalte sintético ocre para o corrimão;
 - pintura em esmalte branco gelo para as peças do guarda-corpo com soldagem.

DETALHES DE FIXAÇÃO:
Ver prancha 02.

NAS ESCADAS, MEDIR A ALTURA COLOCANDO A TRENA NA PONTA (QUINA) DO DEGRAU.

Ler Memorial Descritivo de Arquitetura

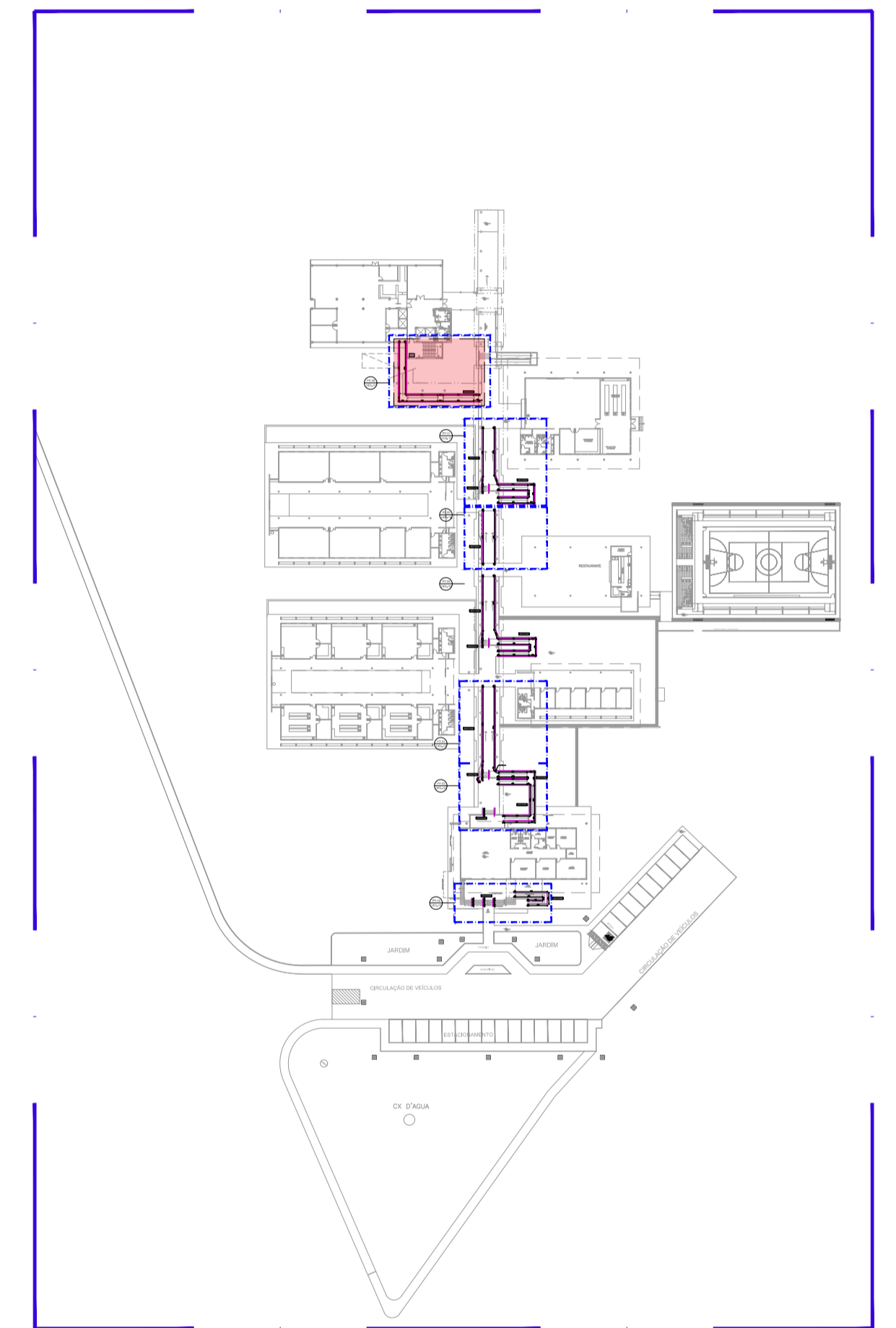

00 PL SITUAÇÃO
SEM ESCALA

AUTORES E RESPONSÁVEIS TÉCNICOS
PELO PROJETO ARQUITETÔNICO:

<ORIGINAL ASSINADO>

Louise Buarque de Gusmão Barbosa, Arquiteta e Urbanista
CAU 451314-1
RRT nº 977870

UNIVERSIDADE FEDERAL DO CARIRI - UFCAR

PROPRIETÁRIO

Rua Icaro de Souza Mota, 122 - Muril
Carió - Ceará, CEP: 63134-025

ENDEREÇO DA EDIFICAÇÃO

NÚMERO DO PROCESSO

ÁREA CONSTRUÍDA

CLIENTE / PROJETO

CAMPUS CRATO

COMBATE A INCÊNDIO E URBANIZAÇÃO

UFCAR
UNIVERSIDADE
FEDERAL DO CARIRI

INSTALAÇÃO DE CORRIMÃO
ARQUIVO: CR20_ARQ_SERV2_C_01-08

DESENHOS DA PRANCHA ESCALA

RAMPA: 10 1/50

ETAPA
EXECUTIVO

DESENHO
LOUISE

DATA
04/08/2020

DATA
PRANCHA 08/08

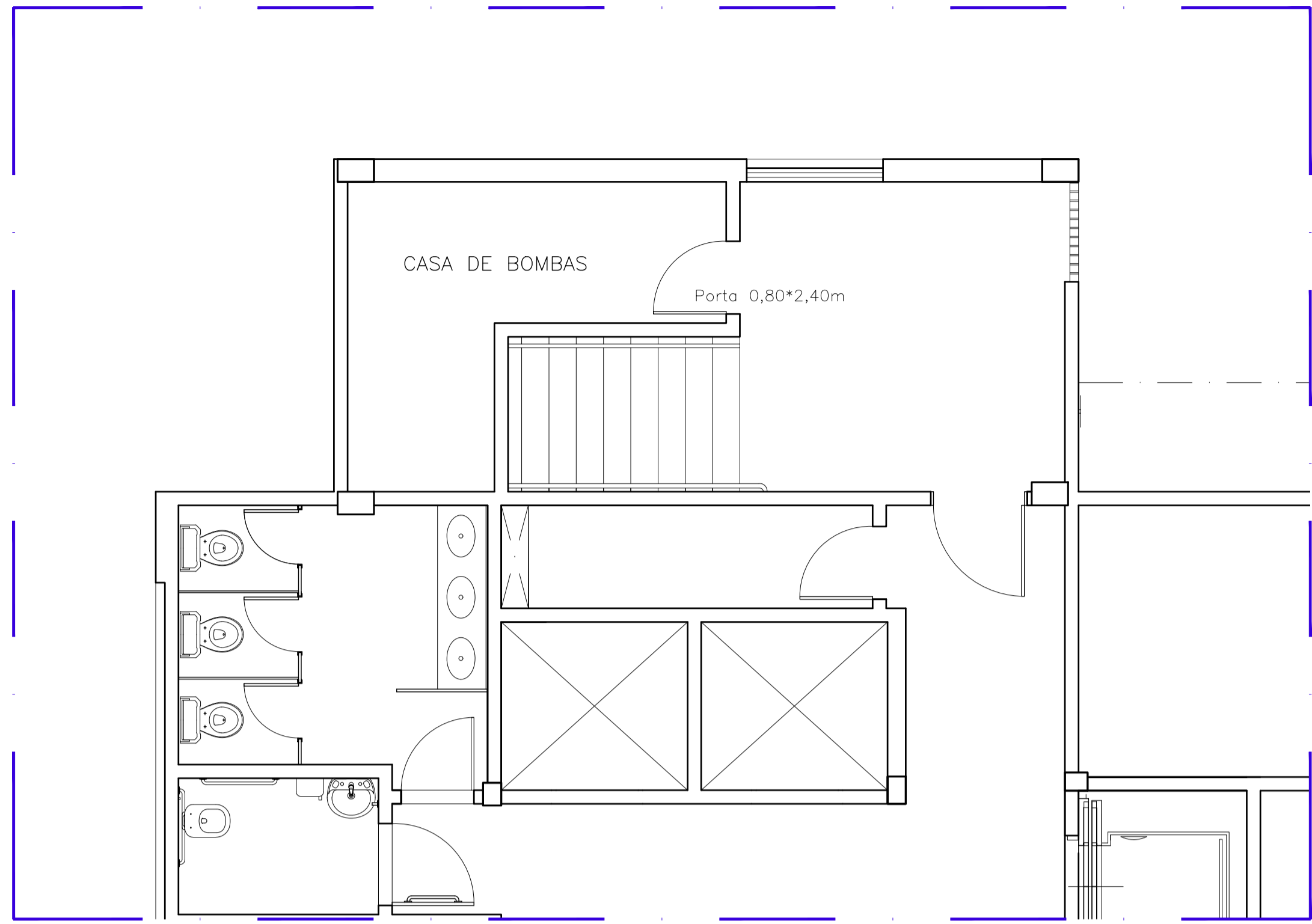

01 PLANTA BAIXA - SUBSOLO - SITUAÇÃO ATUAL
ESC:1/50

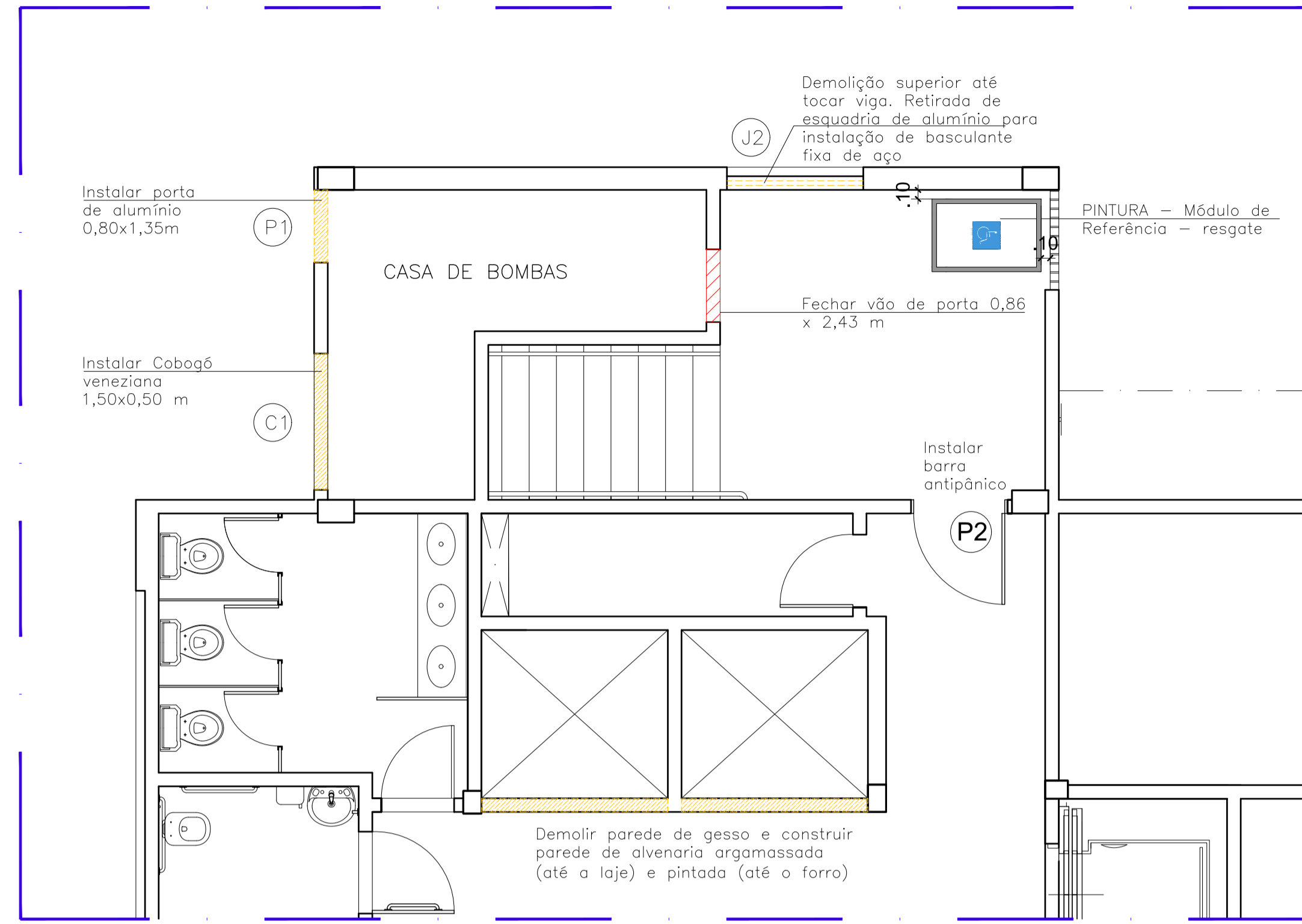

02 PLANTA BAIXA - SUBSOLO - DEMOLIR / CONSTRUIR
ESC:1/50

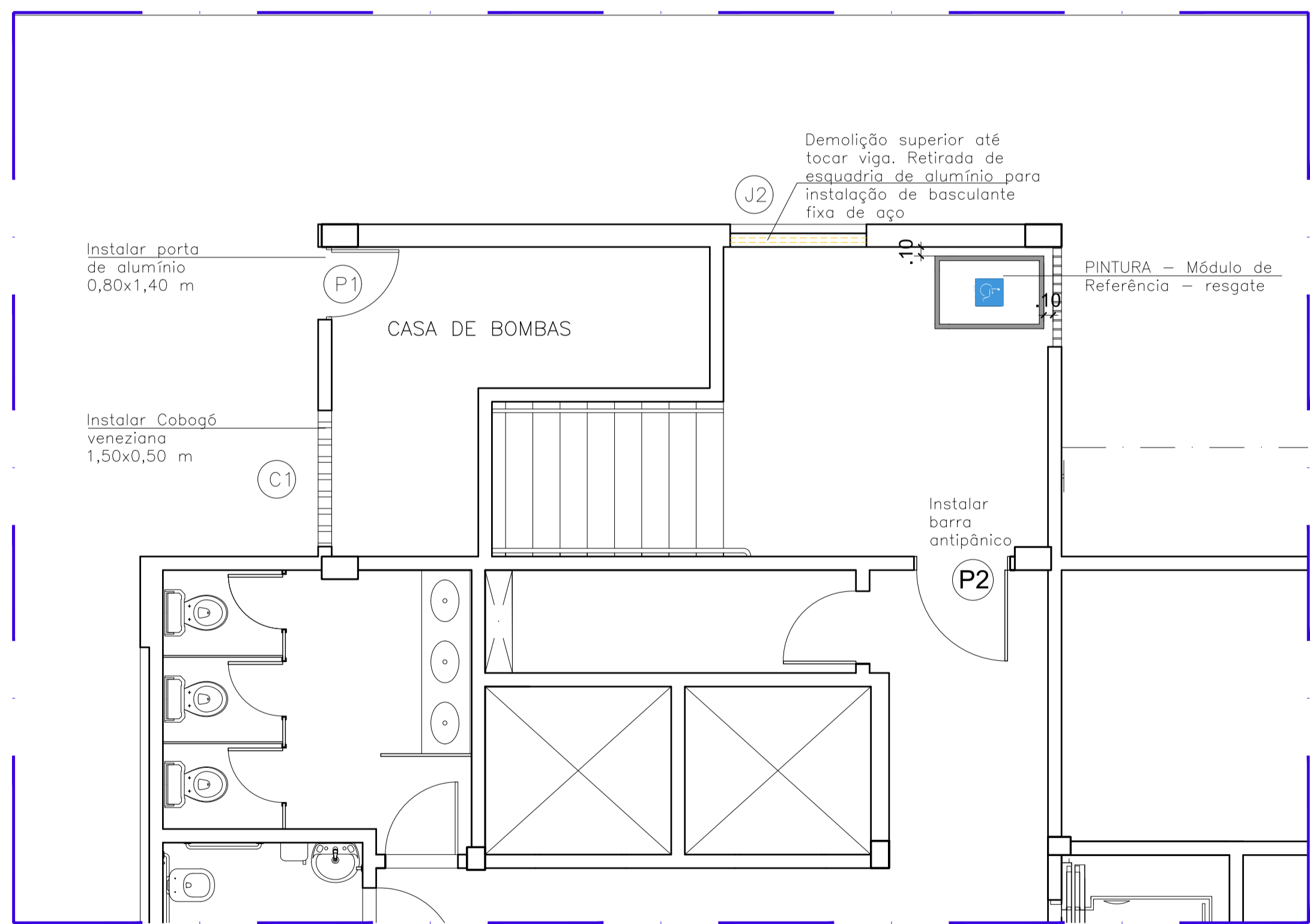

03 PLANTA BAIXA - SUBSOLO - FINAL
ESC:1/50

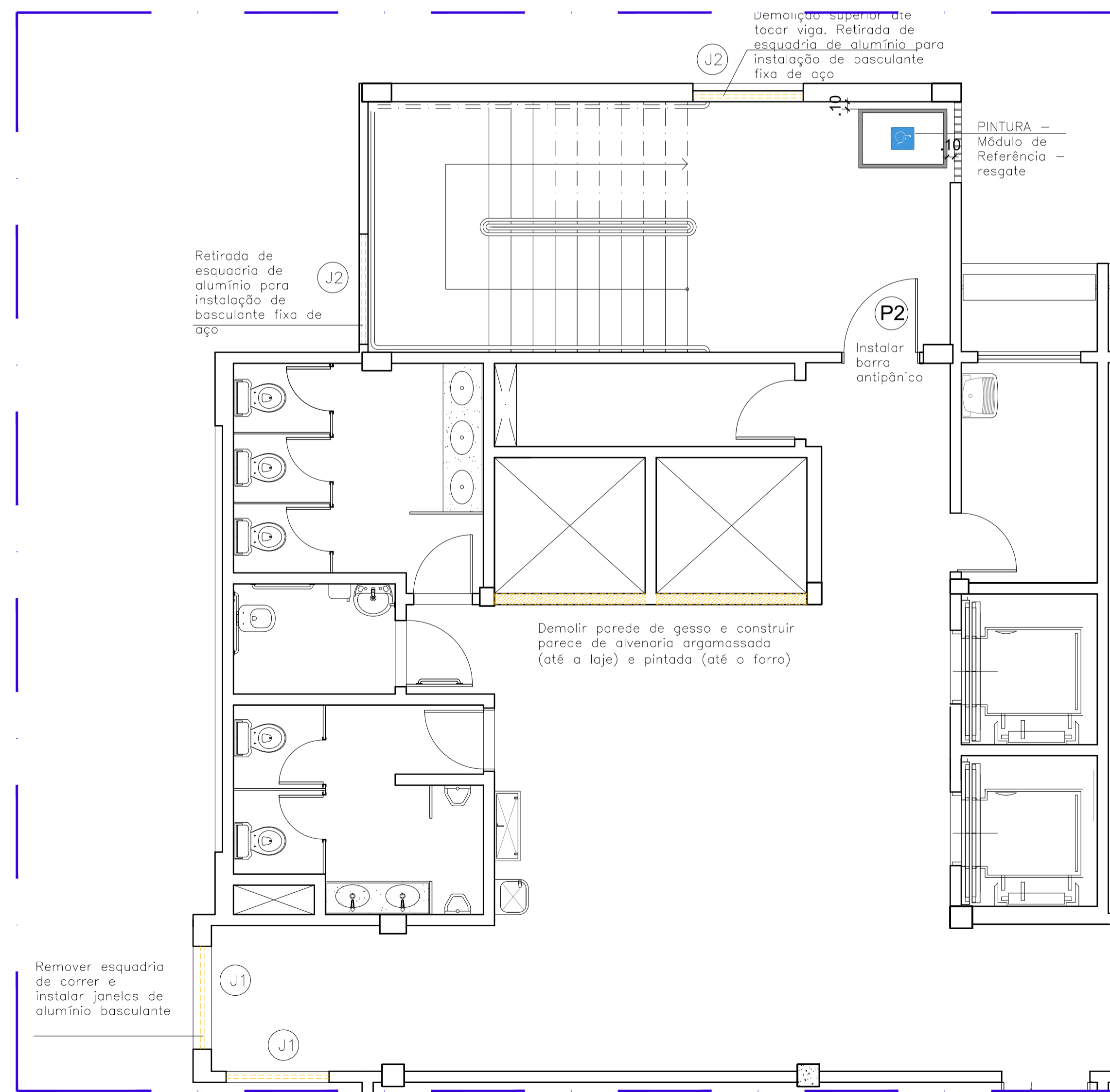

04 PLANTA BAIXA - 1º AO 5º ANDAR
ESC:1/50

LEGENDA

- CONSTRUIR
- DEMOLIR ALVENARIA
- RETIRAR

- Serviços inclusos:
- revestimento argamassado interno de reparação;
 - pintura do módulo de referência;
 - alvenaria;
 - retirada de esquadrias;
 - demolição;
 - esquadrias novas.

Ler Memorial Descritivo de Arquitetura

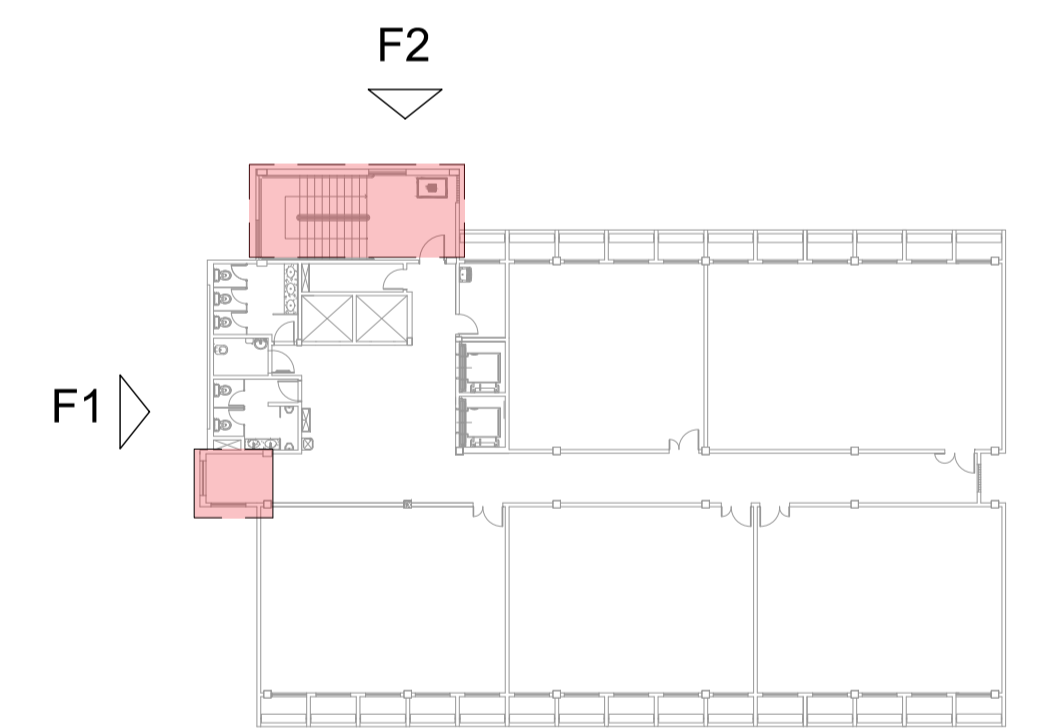

F95 PL. SITUAÇÃO SEM ESCALA

AUTORES E RESPONSÁVEIS TÉCNICOS PELO PROJETO ARQUITETÔNICO:

UNIVERSIDADE FEDERAL DO CARIRI - UFCA

PROPRIETÁRIO

Rua Icaro de Souza Motta, 136 - Murib Crato - Ceará, CEP: 63130-025

ENDEREÇO DA EDIFICAÇÃO

Louise Siqueira de Guarnio Barbosa, Arquiteta e Urbanista
CAU 85132-1
RRT nº 977870

NUMERO DO PROCESSO

ÁREA CONSTRUIDA

CLIENTE / PROJETO
CAMPUS CRATO
COMBATE A INCÊNDIO E URBANIZAÇÃO

DEMOLIÇÃO, REMOÇÃO E INSTALAÇÃO DE ESQUADRIAS
ARQUIVO: CR20_ARQ_SERV1_J_01-03

UFCAR
UNIVERSIDADE FEDERAL DO CARIRI

DESENHOS DA PRANCHA ESCALA
Caixa de escada - serviços do bloco multiuso 1/50

ETAPA EXECUTIVO DESENHO LOUISE DATA 04/08/2020 PRANCHA 01/03

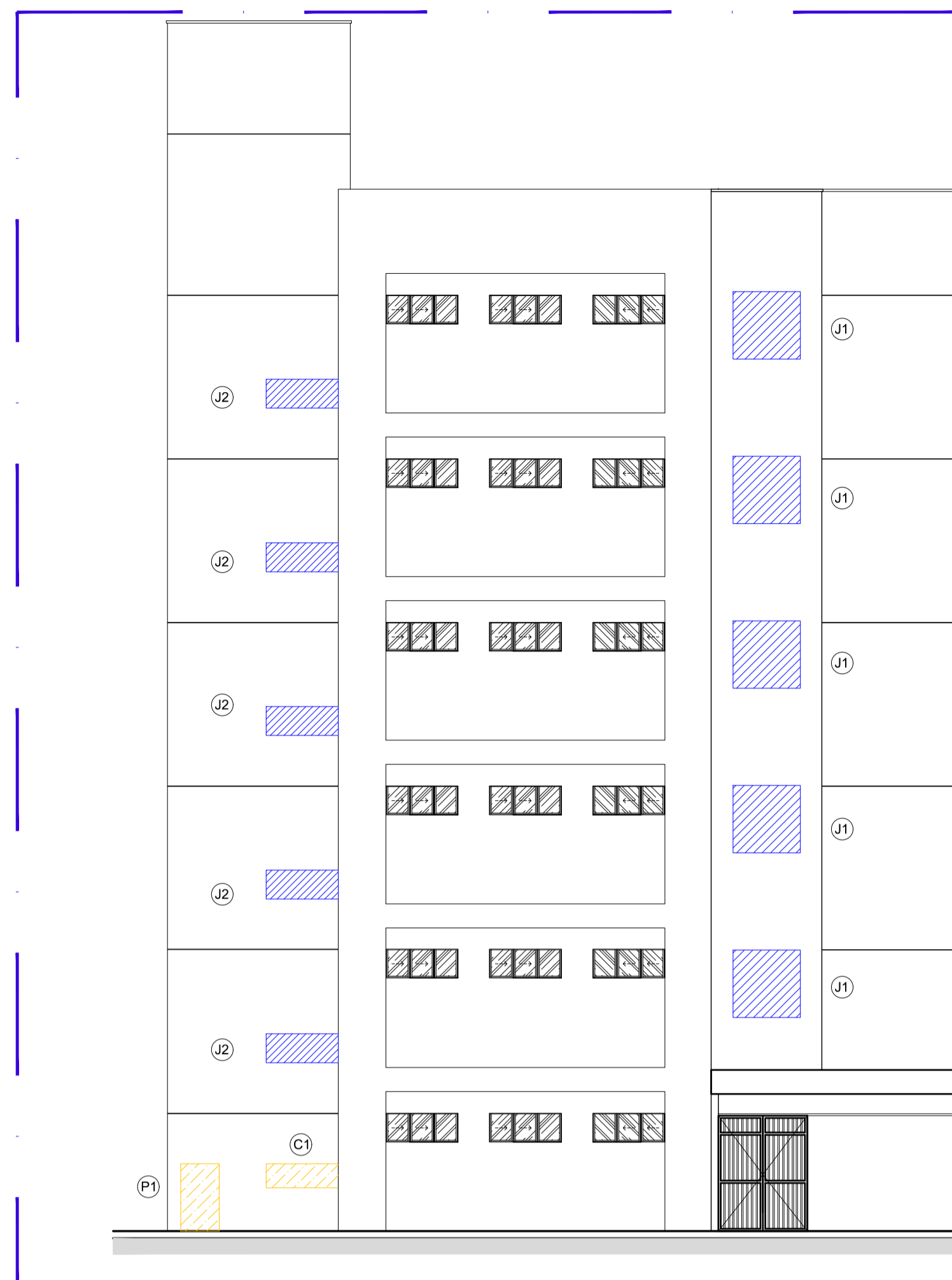

01 FACHADA F1 - RETIRADA DE ESQUADRIAS
ESC:1/100

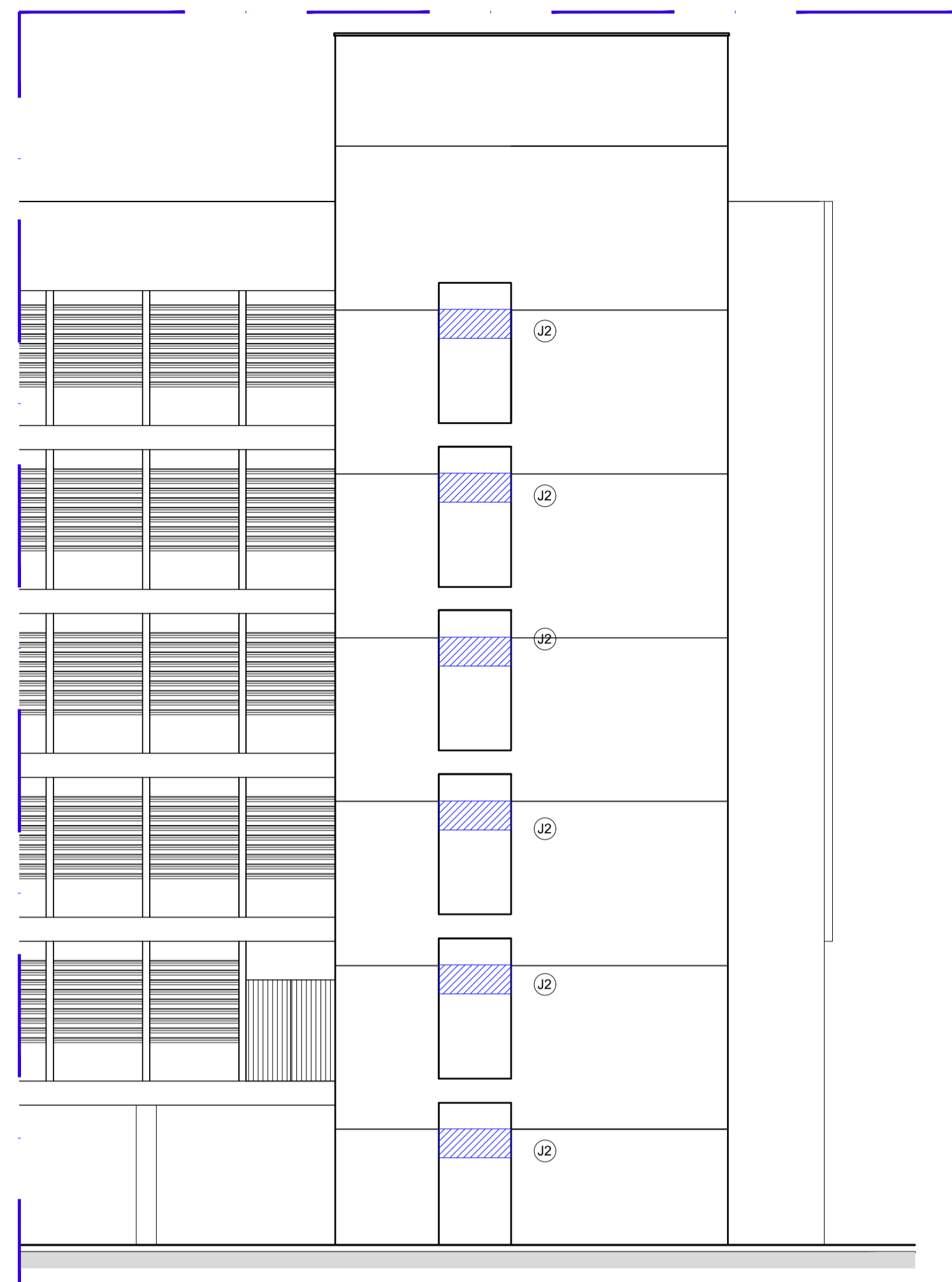

02 FACHADA F2 - RETIRADA DE ESQUADRIAS
ESC:1/100



03 FACHADA F3 - RETIRADA DE ESQUADRIAS
ESC:1/100

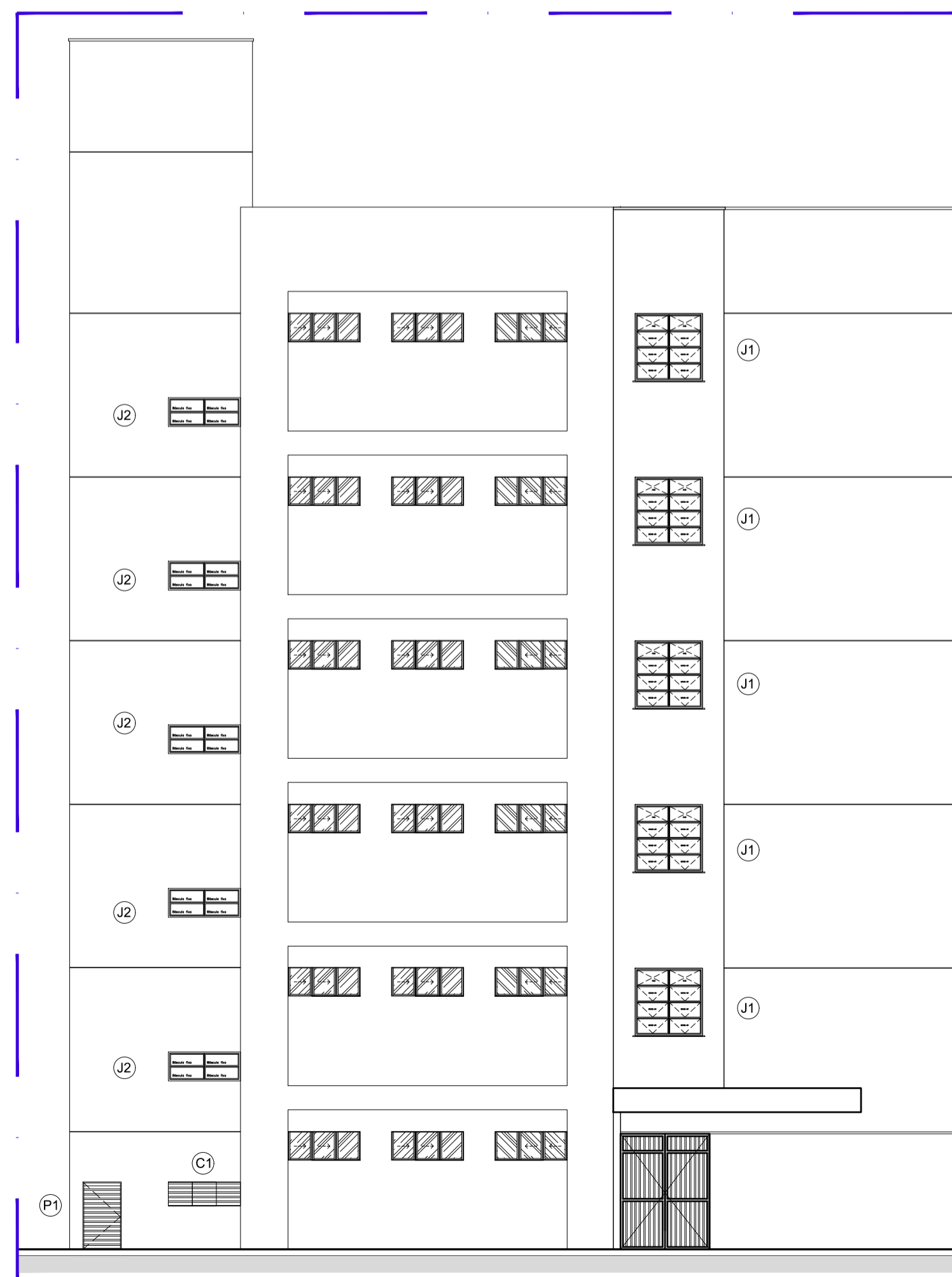

04 FACHADA F1 - VISTA APÓS INSTALAÇÃO
ESC:1/100

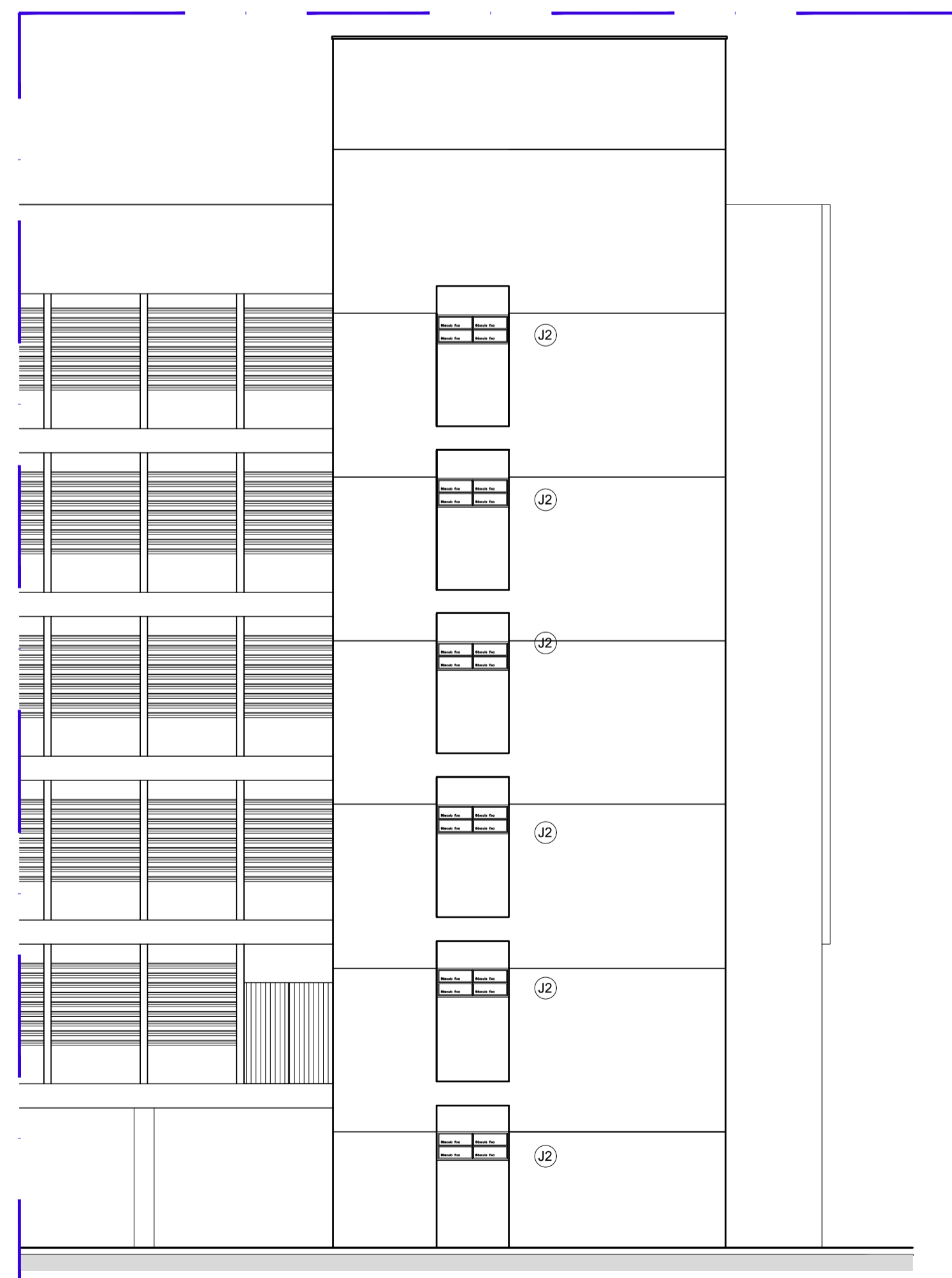

05 FACHADA F2 - VISTA APÓS INSTALAÇÃO
ESC:1/100

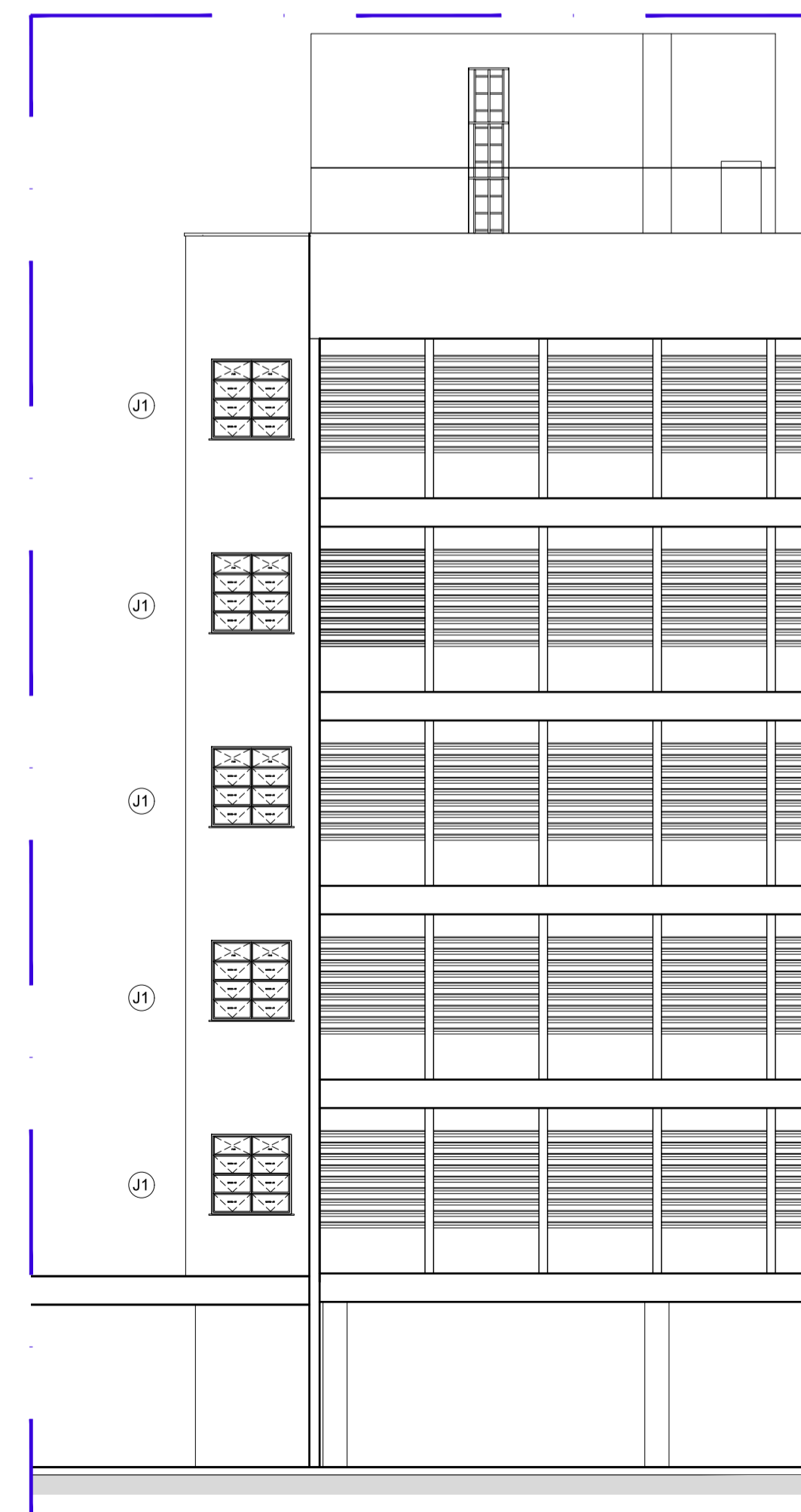

06 FACHADA F3 - VISTA APÓS INSTALAÇÃO
ESC:1/100

LEGENDA

-  CONSTRUIR
-  DEMOLIR ALVENARIA
-  RETIRAR

- Serviços inclusos:
- revestimento argamassado interno de reparação;
 - pintura do módulo de referência;
 - alvenaria;
 - retirada de esquadrias;
 - demolição;
 - esquadrias novas.

Ler Memorial Descritivo de Arquitetura

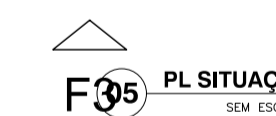
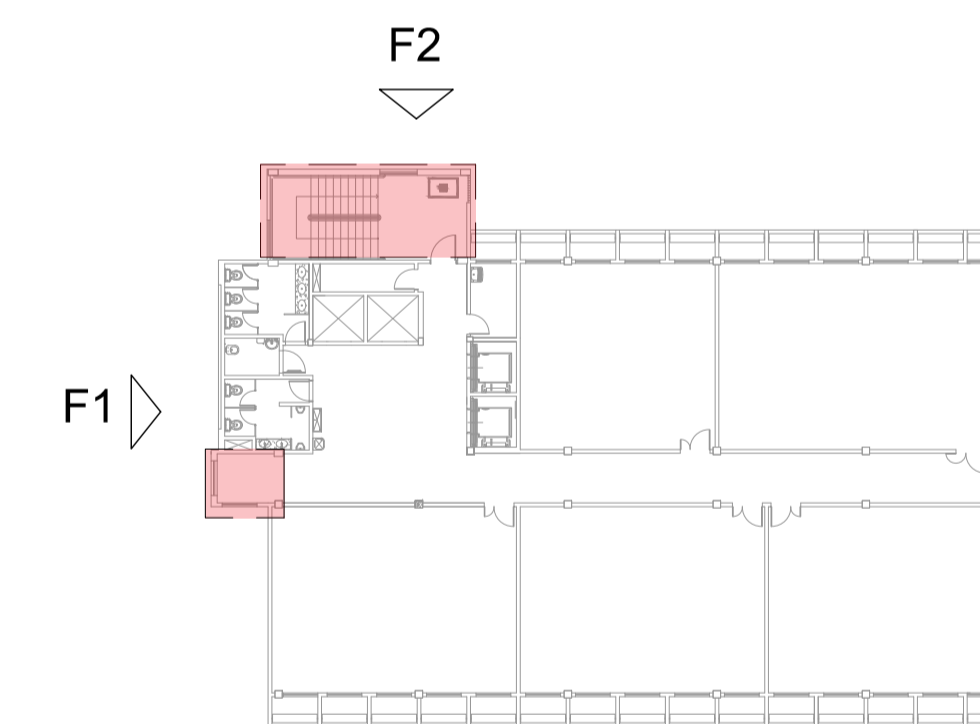

AUTORES E RESPONSÁVEIS TÉCNICOS
PELO PROJETO ARQUITETÔNICO:

Louise Buarque de Guimaraes Barbosa, Arquiteta e Urbanista
CAU 45132-4
RRT nº 977870

UNIVERSIDADE FEDERAL DO CARIRI - UFCA

PROPRIETÁRIO

Rua Icaro de Souza Moreira, 126 - Murib
Crato - Ceará, CEP: 63130-025

ENDEREÇO DA EDIFICAÇÃO

NUMERO DO PROCESSO

ÁREA CONSTRUIDA

CLIENTE / PROJETO
CAMPUS CRATO
COMBATE A INCÊNDIO E URBANIZAÇÃO



DEMOLIÇÃO, REMOÇÃO E INSTALAÇÃO DE ESQUADRIAS
ARQUIVO: CR20_ARQ_SERV1_J_01-03

DESENHOS DA PRANCHA
Caixa de escada - serviços do bloco multiuso

ESCALA
1/100

ETAPA
EXECUTIVO

DESENHO
LOUISE

DATA
04/08/2020

PRANCHA 02/03

Esquadria de alumínio veneziana com fechadura

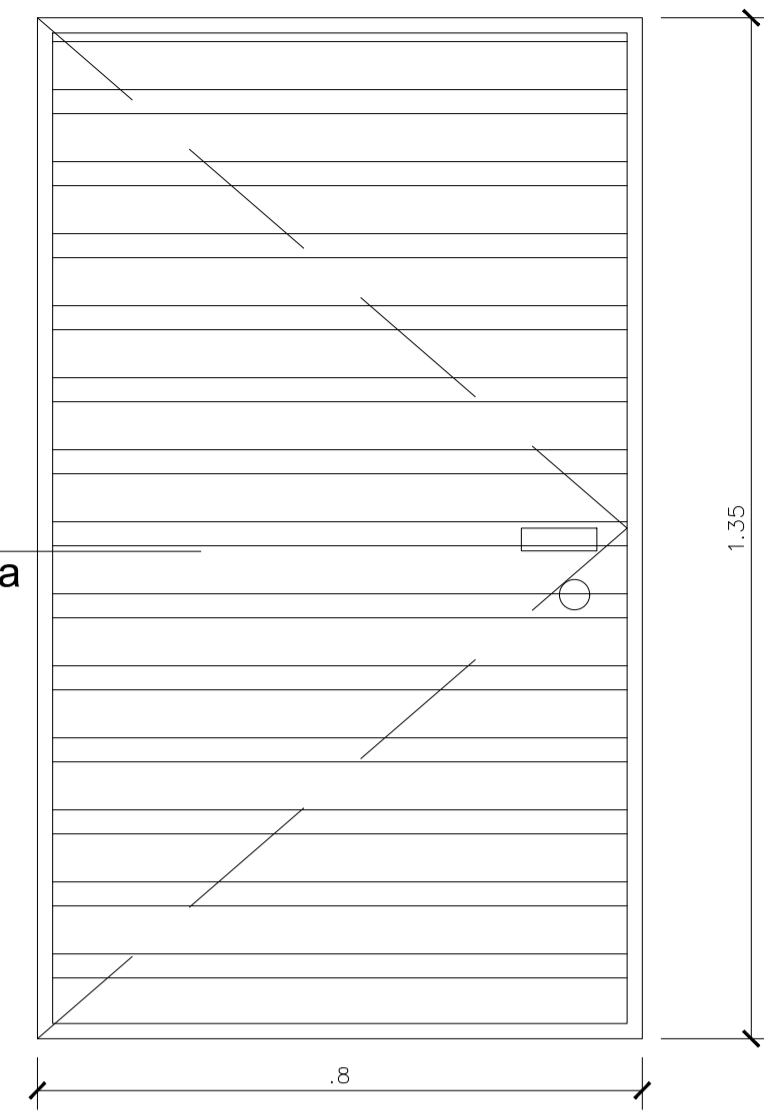

01 P1- VISTA Porta de alumínio
ESCALA: 1/10

Esquadria de alumínio com vidro 4 mm. Limitar projeção de abertura até 18 cm.

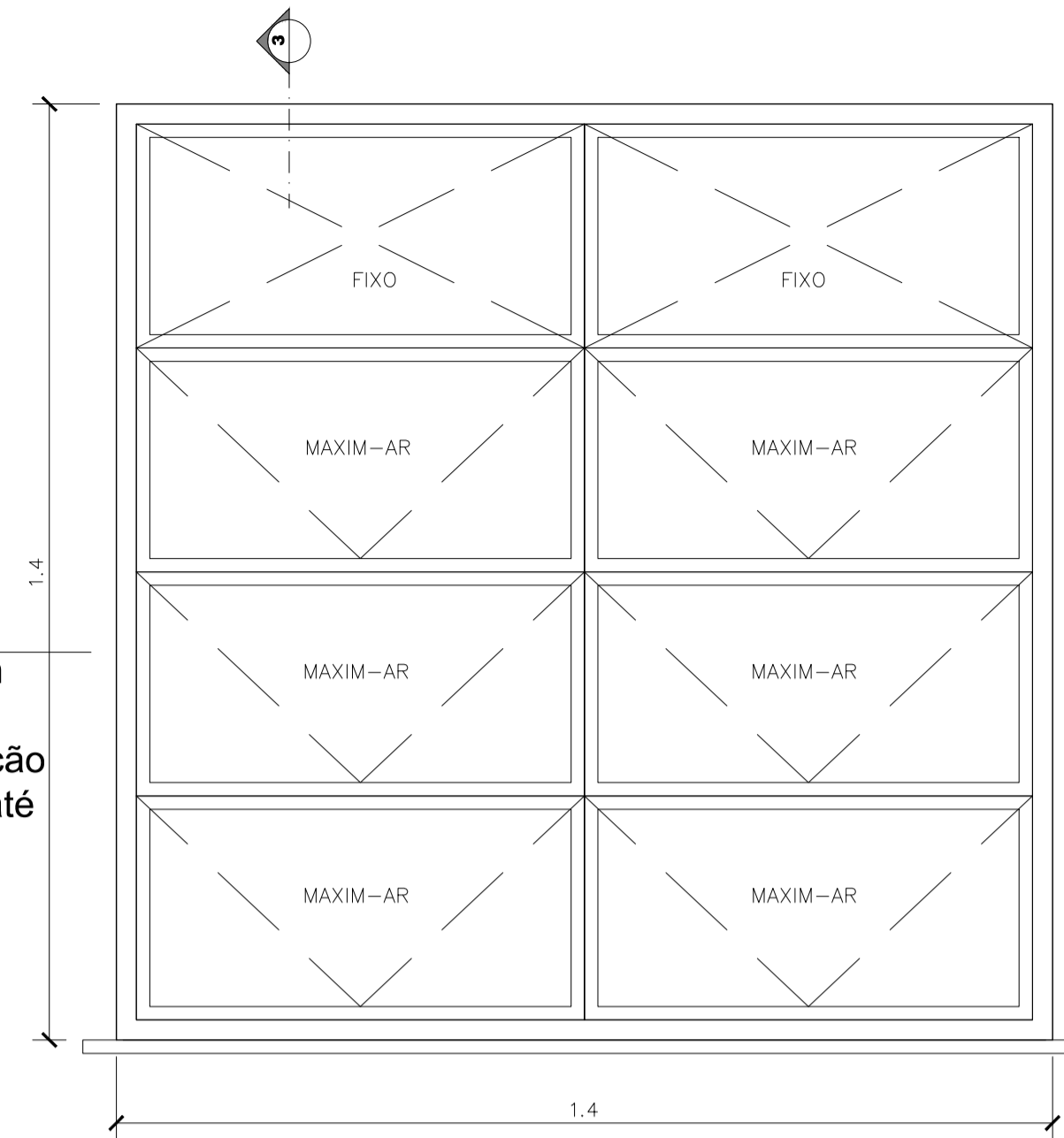

02 J1- VISTA JANELAS DA CIRCULAÇÃO
ESCALA: 1/10

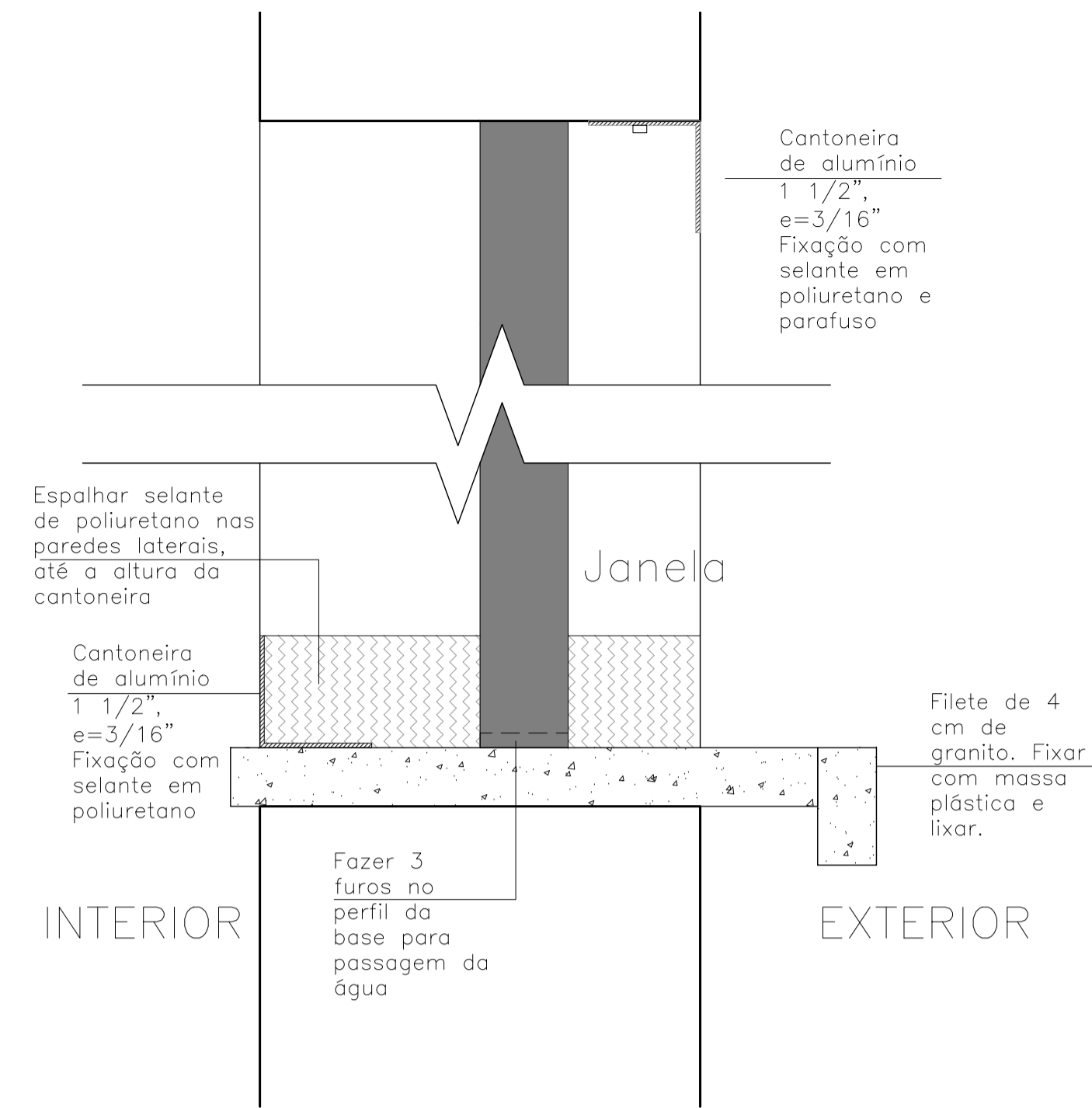

03 J1- CORTE - DETALHES
ESCALA: 1/2

Perfil de aço galvanizado reforçado. Pintura em esmalte sintético cinza claro.

Vidro aramado 7mm.

Vedar esquadro com selante de poliuretano

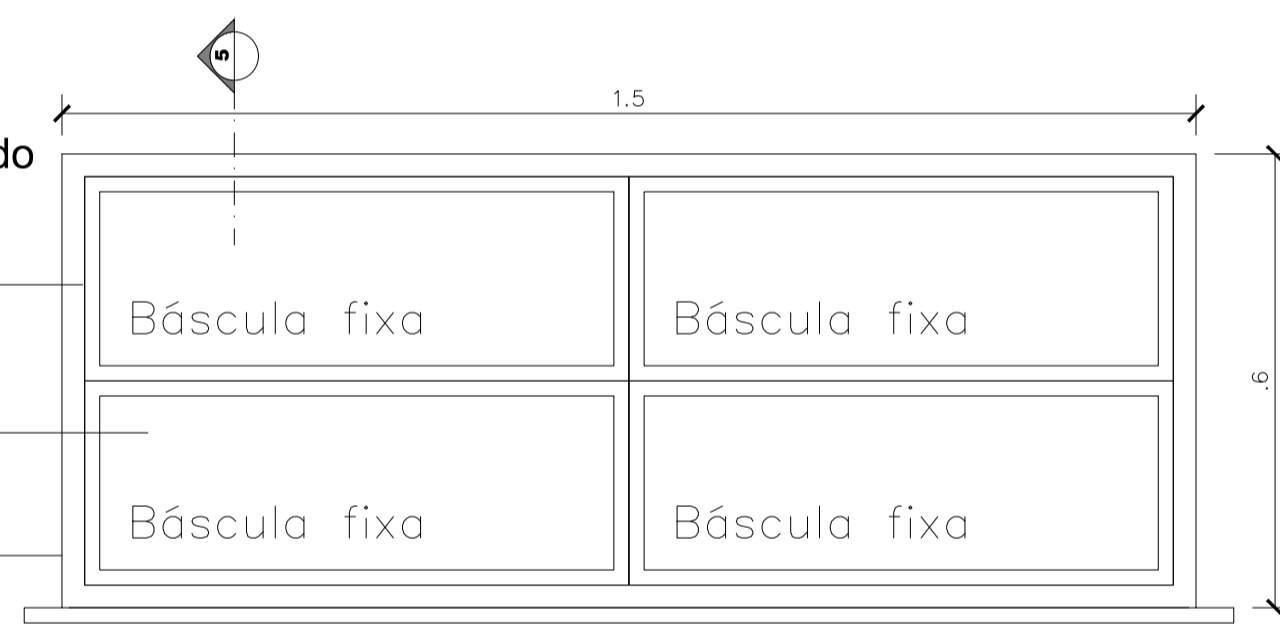

04 VISTA EXTERNA - J2
ESCALA: 1/10

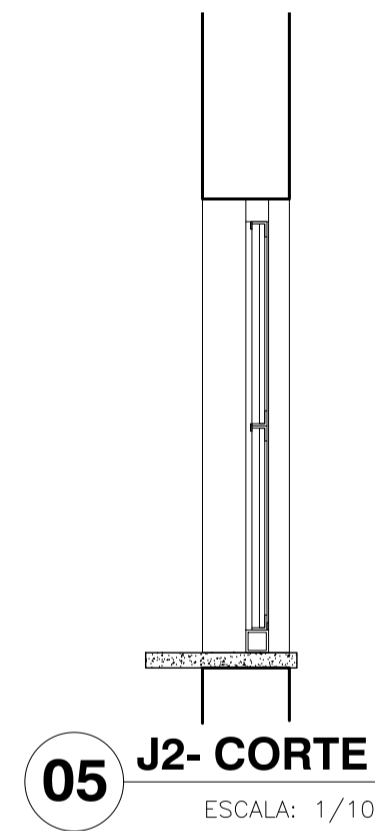

05 J2- CORTE
ESCALA: 1/10

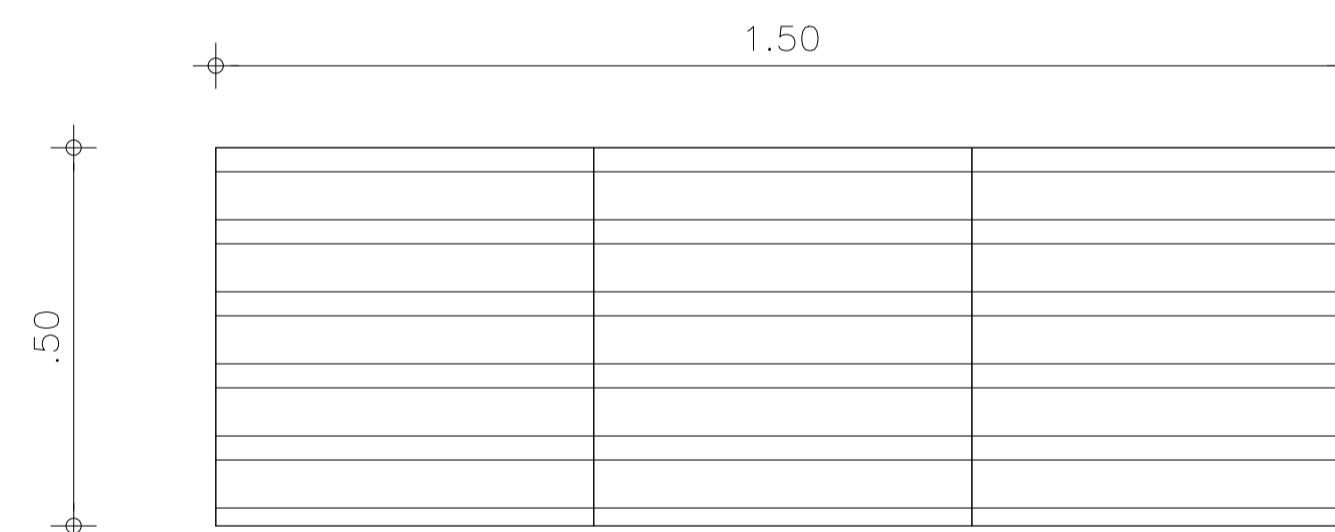

06 C1- COBOGÓ VENEZIANA
ESCALA: 1/10

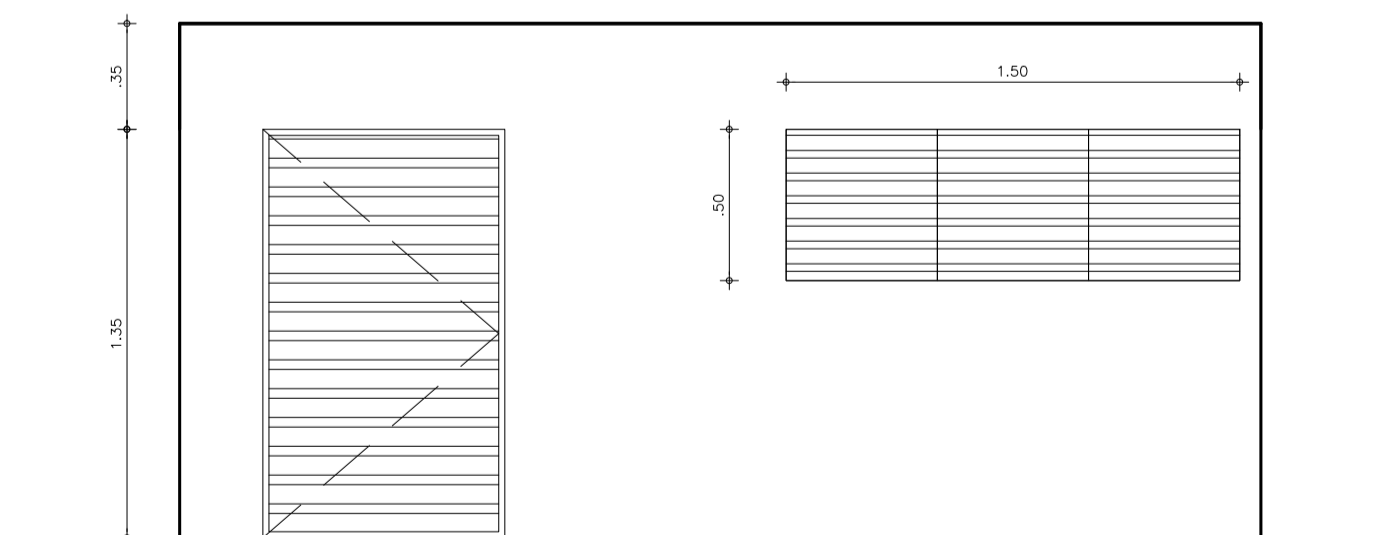

07 VISTA - Abrigo de Bombas
ESC: 1/25

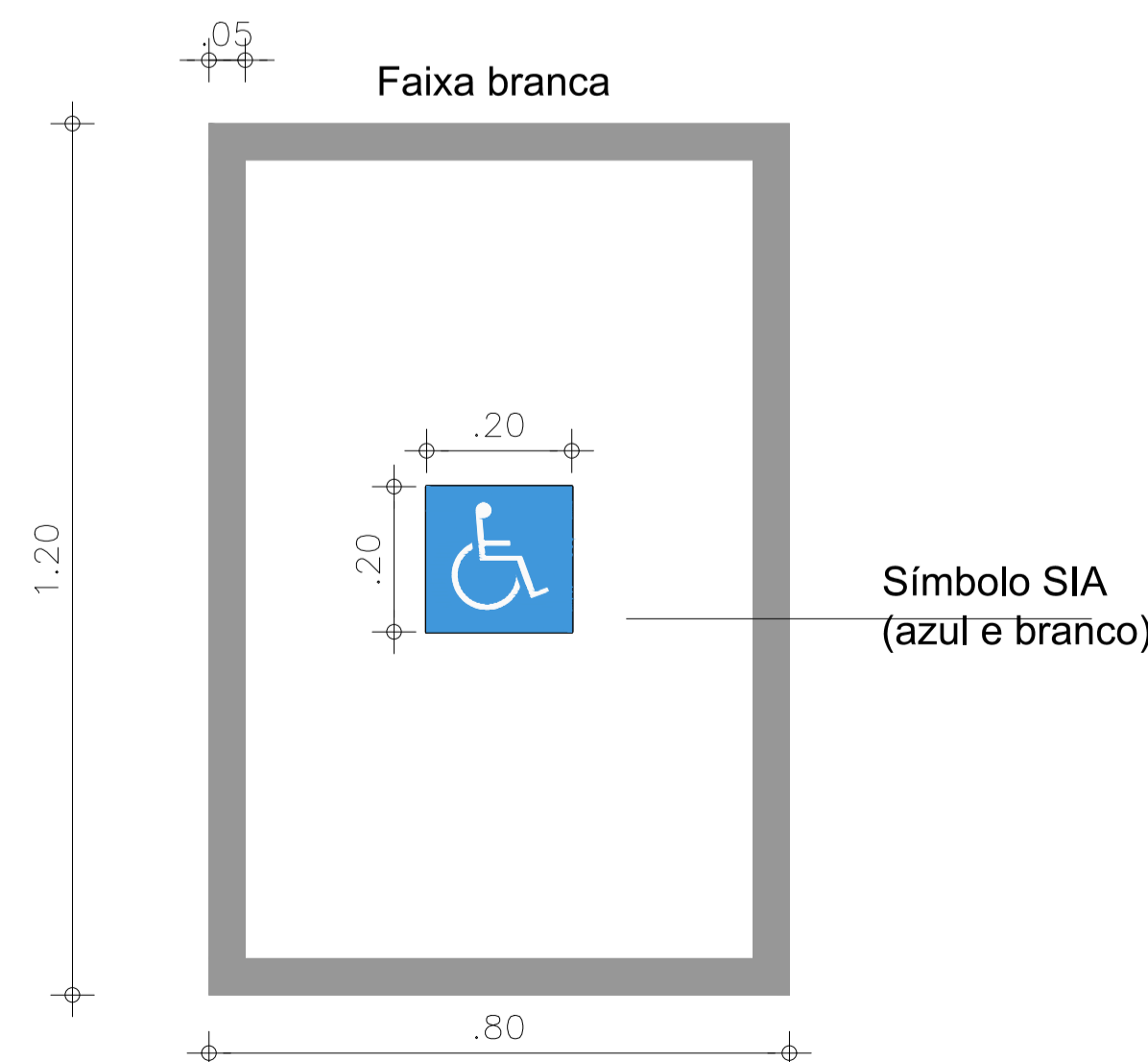

08 PINTURA - Módulo de Referência - resgate - Escada
ESC: 1/10

QUADRO DE ESQUADRIAS

	Material	LxA (m)	Quant	Local
J1	Janela basculante de alumínio. Com vidro temperado de 10 mm. Incluso ferragens.	1,40x1,40	10	Circulação Multiuso
J2	Janela basculante de aço. Com vidro aramado de 7 mm. Com básculas fixas. Incluso ferragens, alizar e contramarco de aço.	1,50x0,60	11	Escada Multiuso
P1	Porta de alumínio tipo veneziana. Com fechadura com máquina de 55 mm	1,35x0,80	01	Casa de Bombas
P2	Instalação de barra antipânico	1,00	6	Escada Multiuso
C1	Cobogó tipo veneziana (anti chuva).	1,50x0,50	01	Casa de Bombas

Serviços inclusos:

- revestimento argamassado interno de reparação;
- pintura do módulo de referência;
- alvenaria;
- retirada de esquadrias;
- demolição;
- esquadrias novas.

Ler Memorial Descritivo de Arquitetura

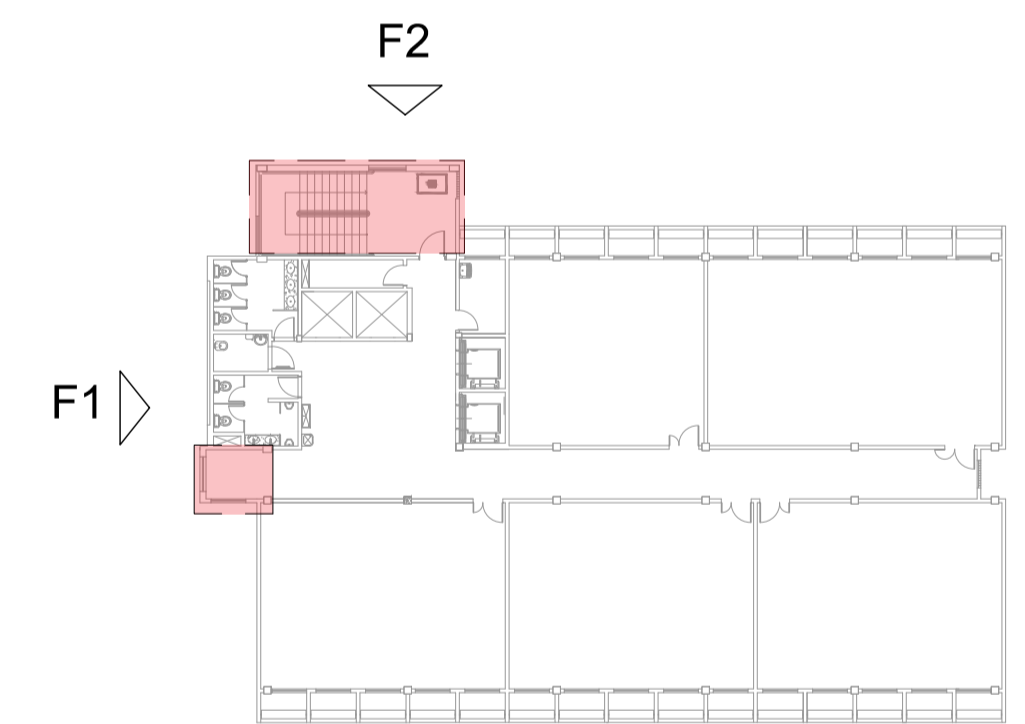

F05 PL SITUAÇÃO SEM ESCALA

AUTORES E RESPONSÁVEIS TÉCNICOS PELO PROJETO ARQUITETÔNICO:

Louise Suareque de Guzman Barbosa, Arquiteta e Urbanista
CRA 481312-1
RRT nº 977870

UNIVERSIDADE FEDERAL DO CARIRI - UFCA

PROPRIETÁRIO

Rua Icaro de Souza Motta, 136 - Murib

Crato - Ceará, CEP: 63130-025

ENDEREÇO DA EDIFICAÇÃO

NUMERO DO PROCESSO

ÁREA CONSTRUÍDA

CLIENTE / PROJETO

CAMPUS CRATO

COMBATE A INCÊNDIO E URBANIZAÇÃO

UFCAR
UNIVERSIDADE FEDERAL DO CARIRI

DEMOLIÇÃO, REMOÇÃO E INSTALAÇÃO DE ESQUADRIAS
ARQUIVO: CR20_ARQ_SERV1_J_01-03

DESENHOS DA PRANCHA ESCALA
Caixa de escada - serviços do bloco multiuso 1/50

ETAPA
EXECUTIVO

DESENHO
LOUISE

DATA
04/08/2020

PRANCHA 03/03

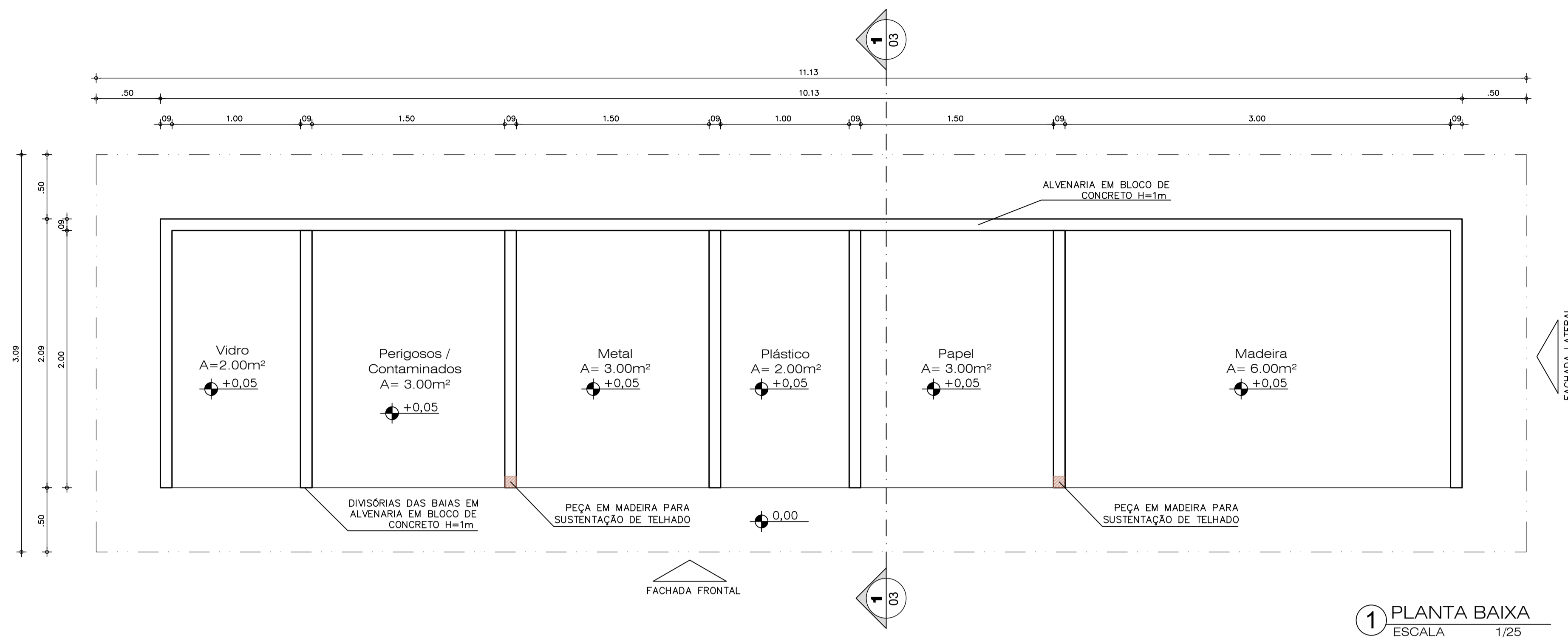

1 PLANTA BAIXA
ESCALA 1/25

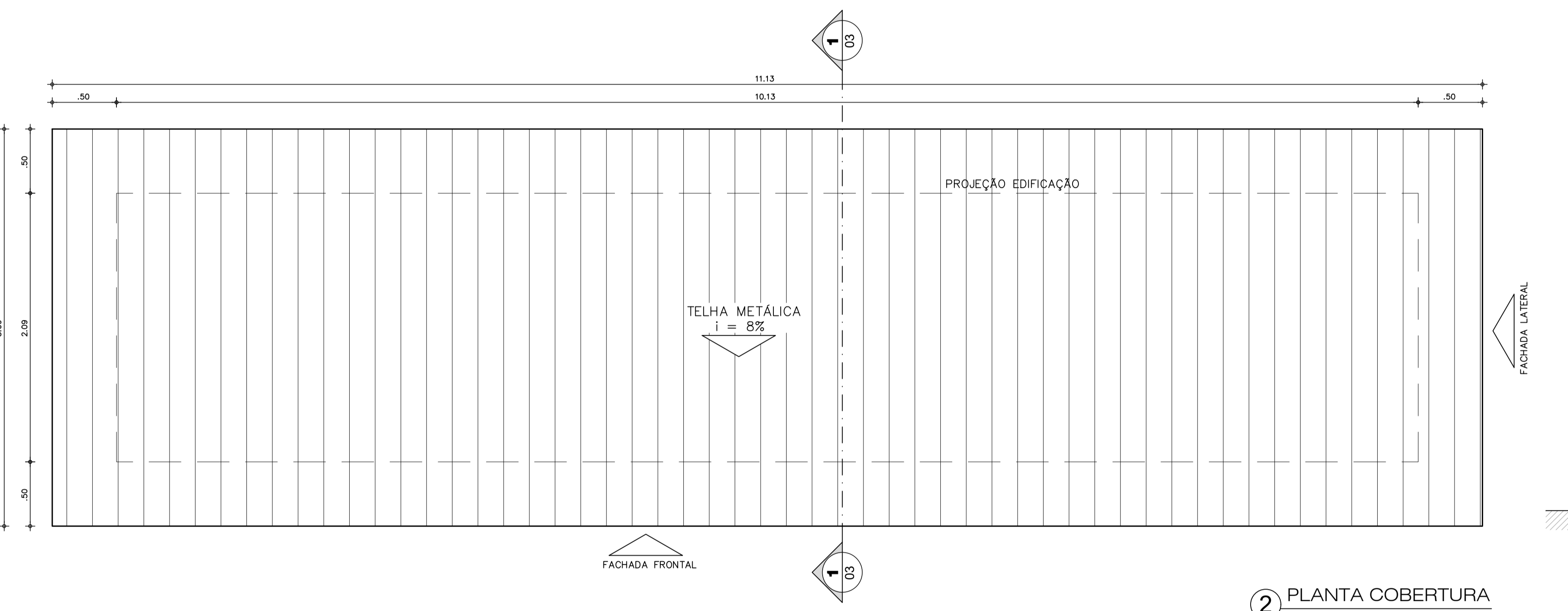

2 PLANTA COBERTURA
ESCALA 1/25

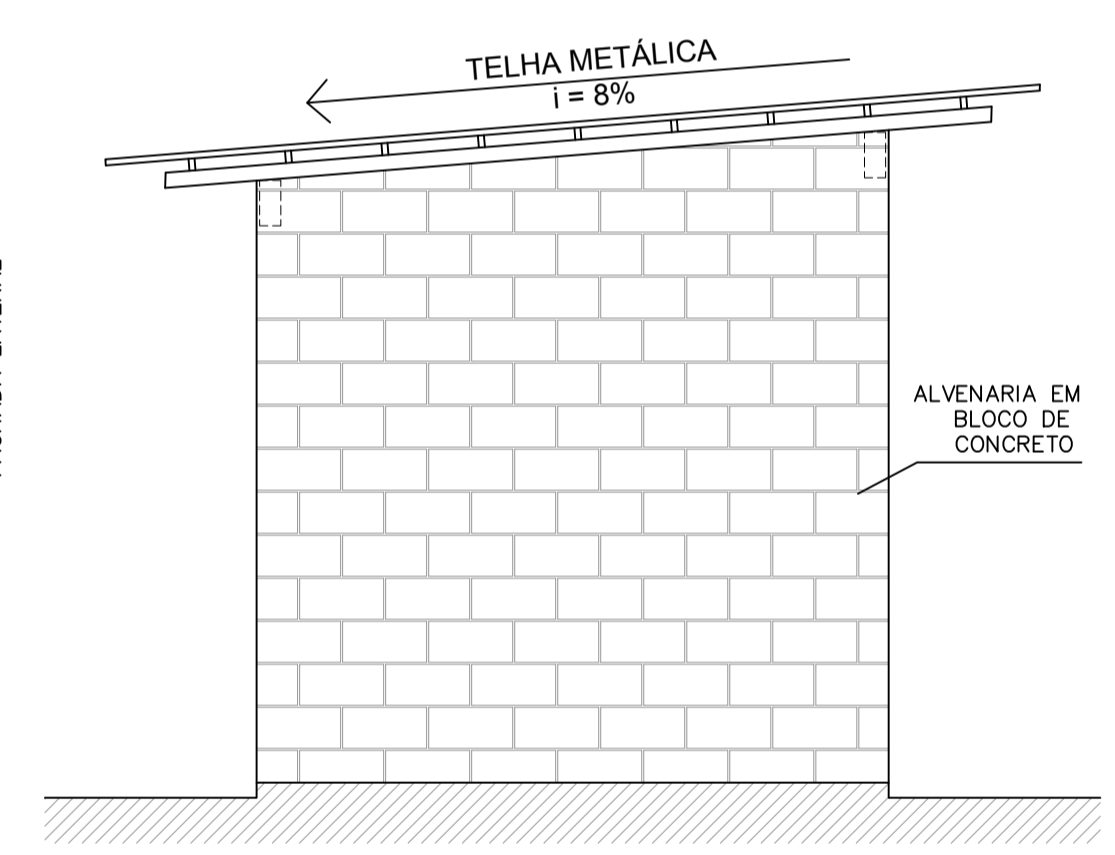

5 FACHADA LATERAL
ESCALA 1/25

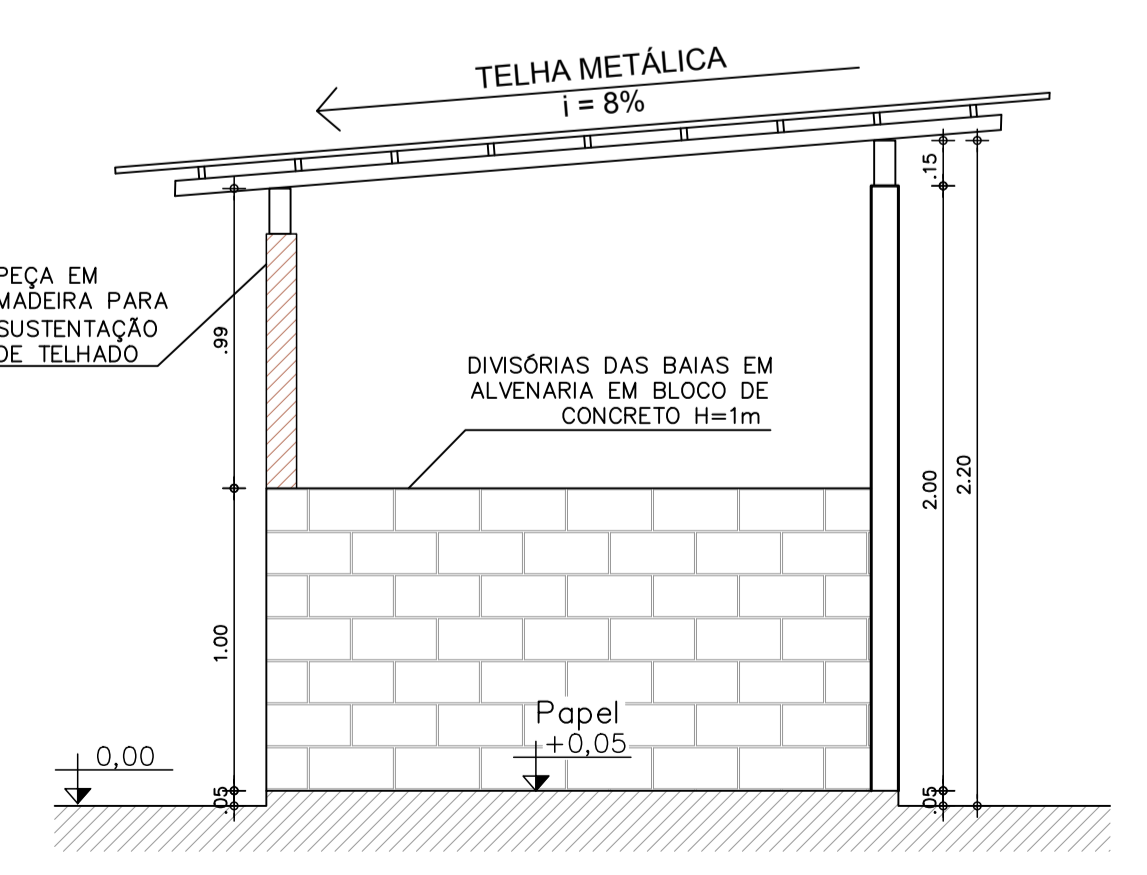

3 CORTE 01
ESCALA 1/25

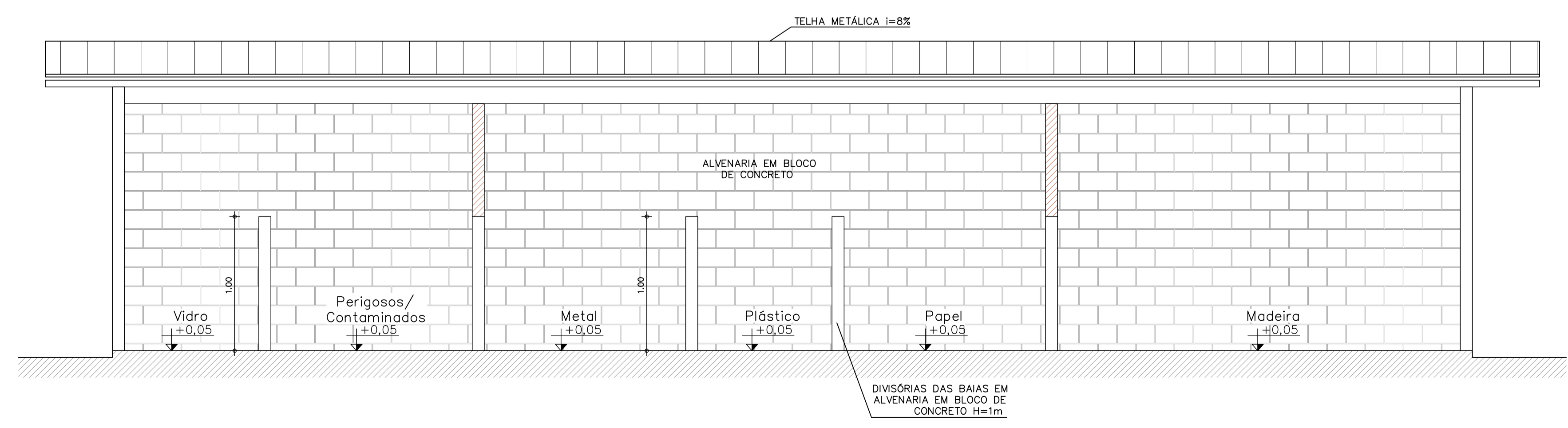

4 FACHADA FRONTAL
ESCALA 1/25

INDICAÇÕES DE CORTES

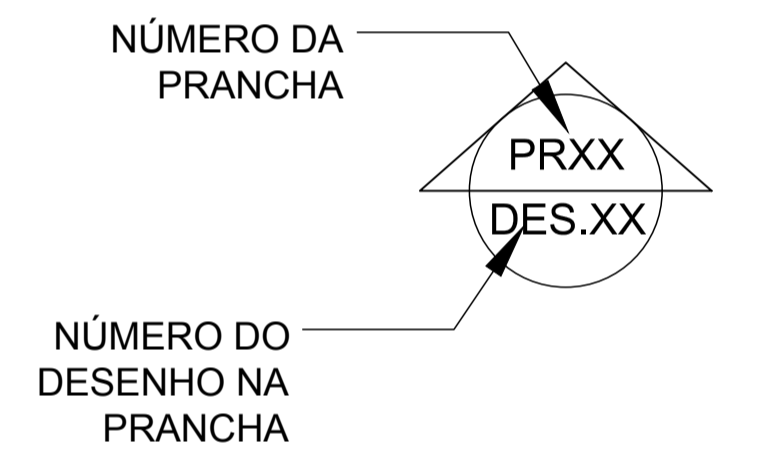

AUTORES E RESPONSÁVEIS TÉCNICOS PELO PROJETO ARQUITETÔNICO:	UNIVERSIDADE FEDERAL DO CARIRI - UFCAR PROPRIETÁRIO
<ORIGINAL ASSINADO>	Rua Icaro de Sousa Moreira, 126 - Murib Crato - Ceará, CEP: 63130-025
Louise Buarque de Guzman Barbosa, Arquiteta e Urbanista CAU 48512-1 RRT nº 9713368	ENDEREÇO DA EDIFICAÇÃO
	NÚMERO DO PROCESSO
	ÁREA CONSTRUÍDA

CLIENTE / PROJETO
CAMPUS CRATO
COMBATE A INCÊNDIO E URBANIZAÇÃO

UFCAR
UNIVERSIDADE FEDERAL DO CARIRI

BAIAS PROVISÓRIAS PARA RESÍDUOS DE OBRAS
ARQUIVO: CR20_ARQ_SERV3_Baias_obra_01-01

DESENHOS DA PRANCHA ESCALA
Baías provisórias - resíduos da obra 1/25



Emitido em 01/04/2022

ANEXO Nº 84/2022 - DINFRA (11.19)

(Nº do Protocolo: NÃO PROTOCOLADO)

(Assinado digitalmente em 01/04/2022 17:10)

CLEIRTON ANDRE SILVA DE FREITAS

DIRETOR DE DIRETORIA - TITULAR

DINFRA (11.19)

Matrícula: 1703333

Para verificar a autenticidade deste documento entre em <https://sig.ufca.edu.br/documentos/> informando seu número:
84, ano: **2022**, tipo: **ANEXO**, data de emissão: **01/04/2022** e o código de verificação: **2e2d12c723**